

MEMORIAL DEMOLIÇÃO	
NUMERAÇÃO	DESCRIÇÃO
01	Retirar portas e divisórias existentes
02	Retirar bancada existente
03	Retirar piso existente
04	Retirar todas as louças e metais

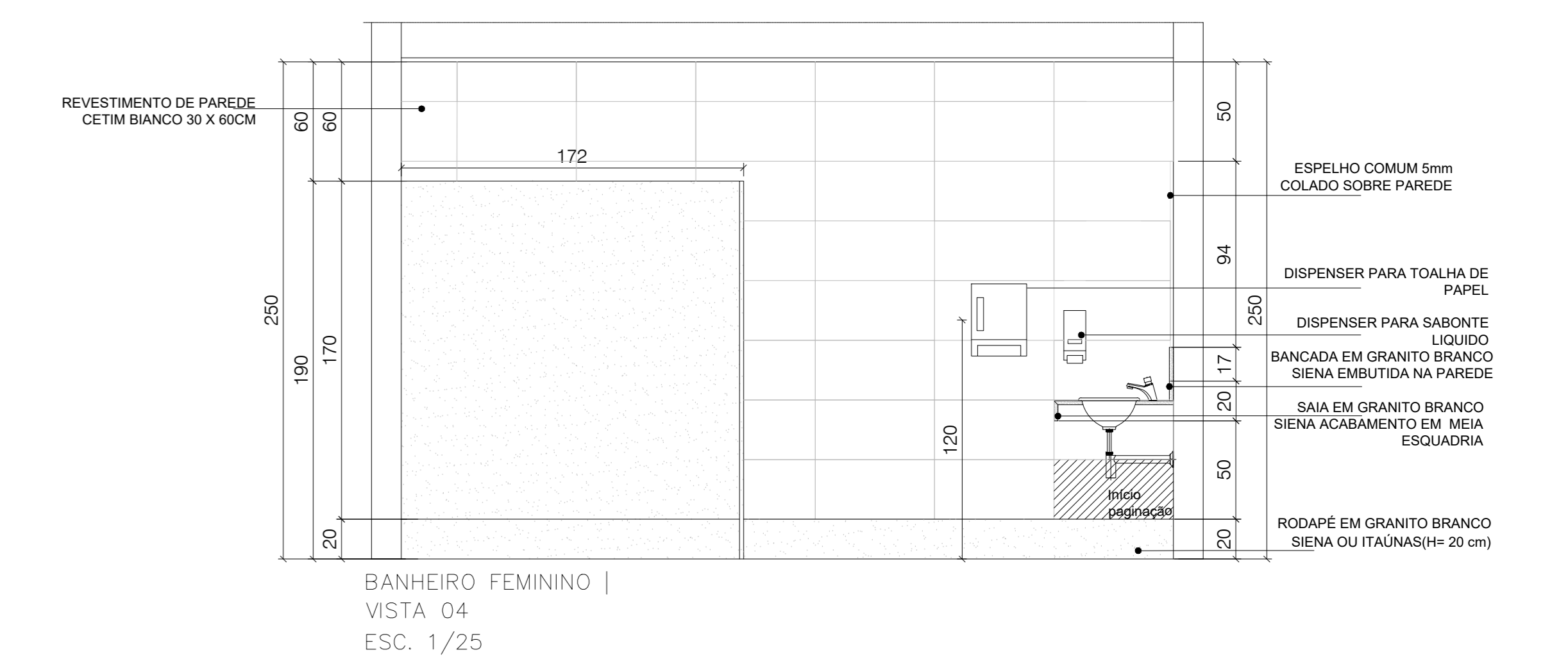
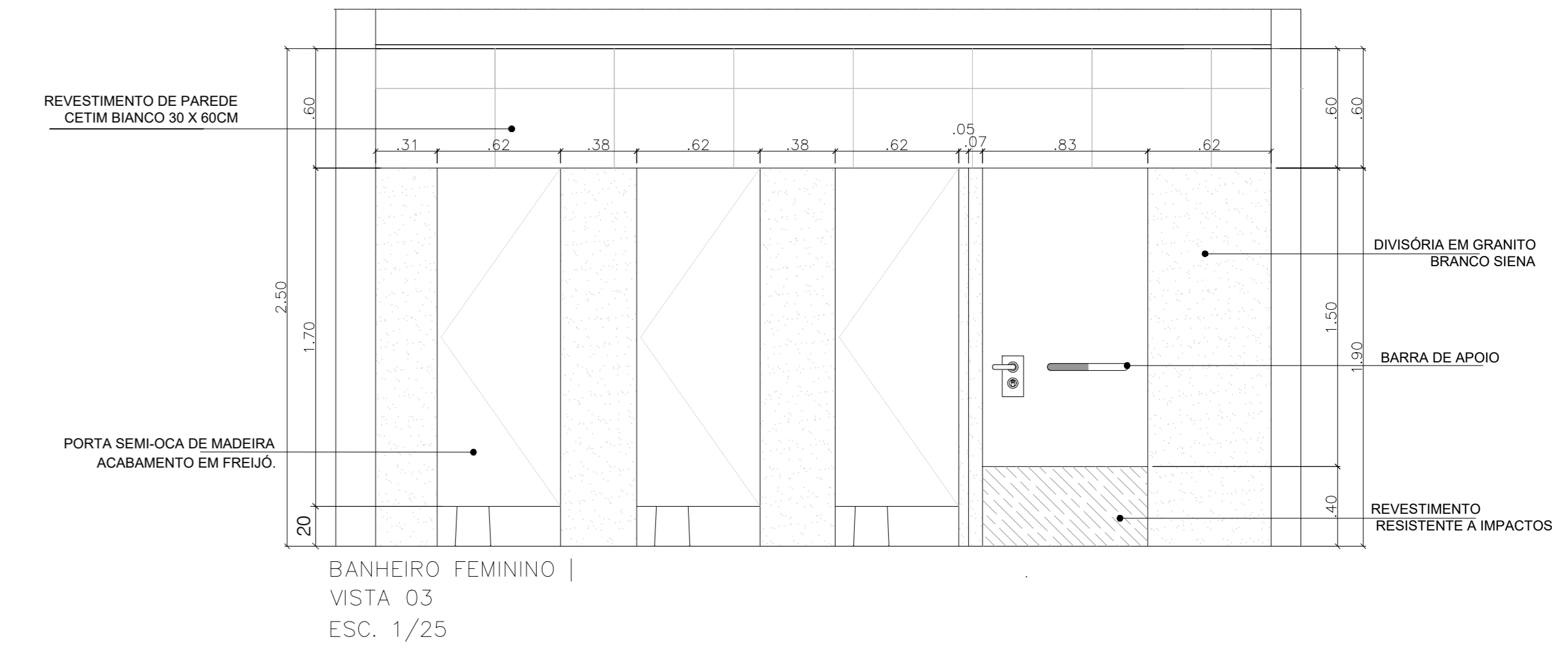
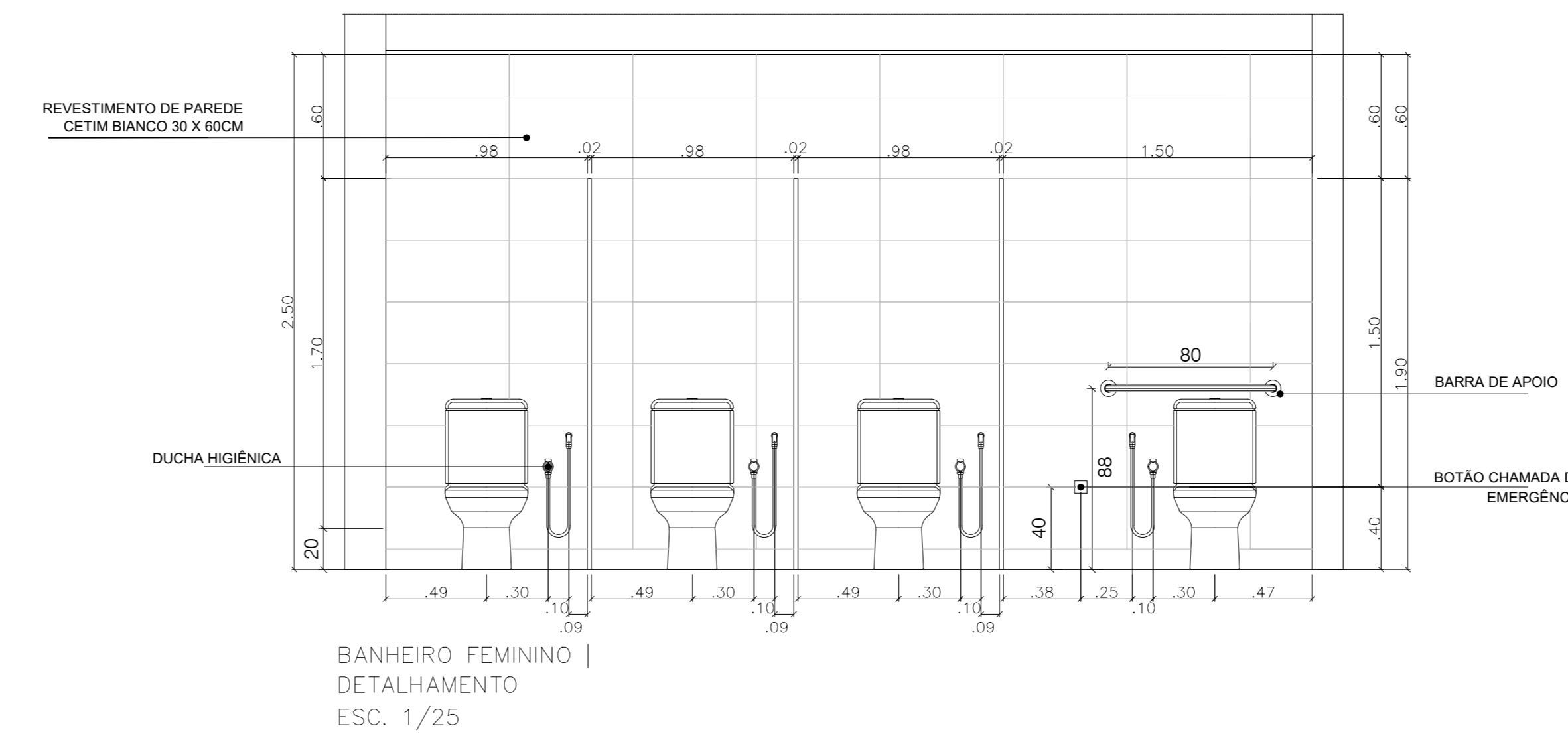
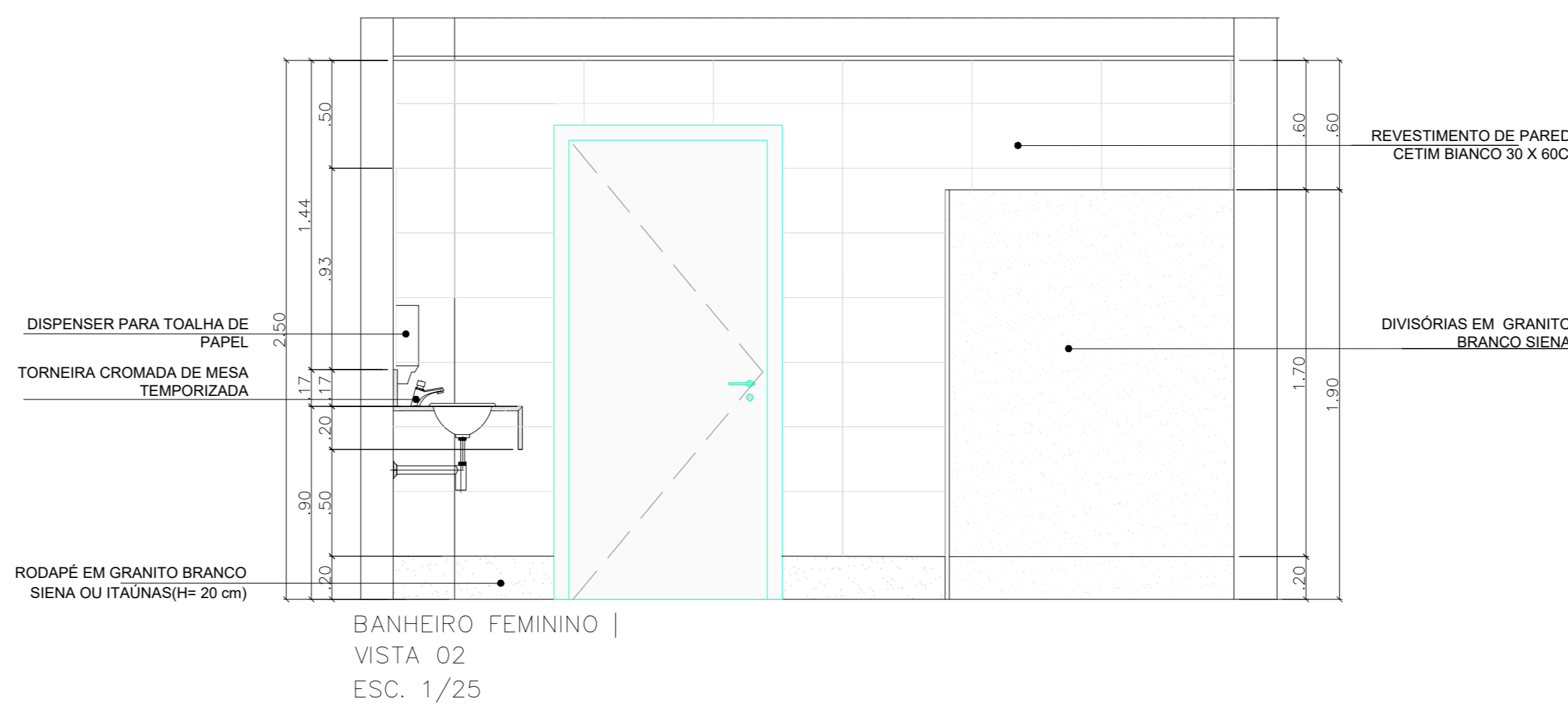
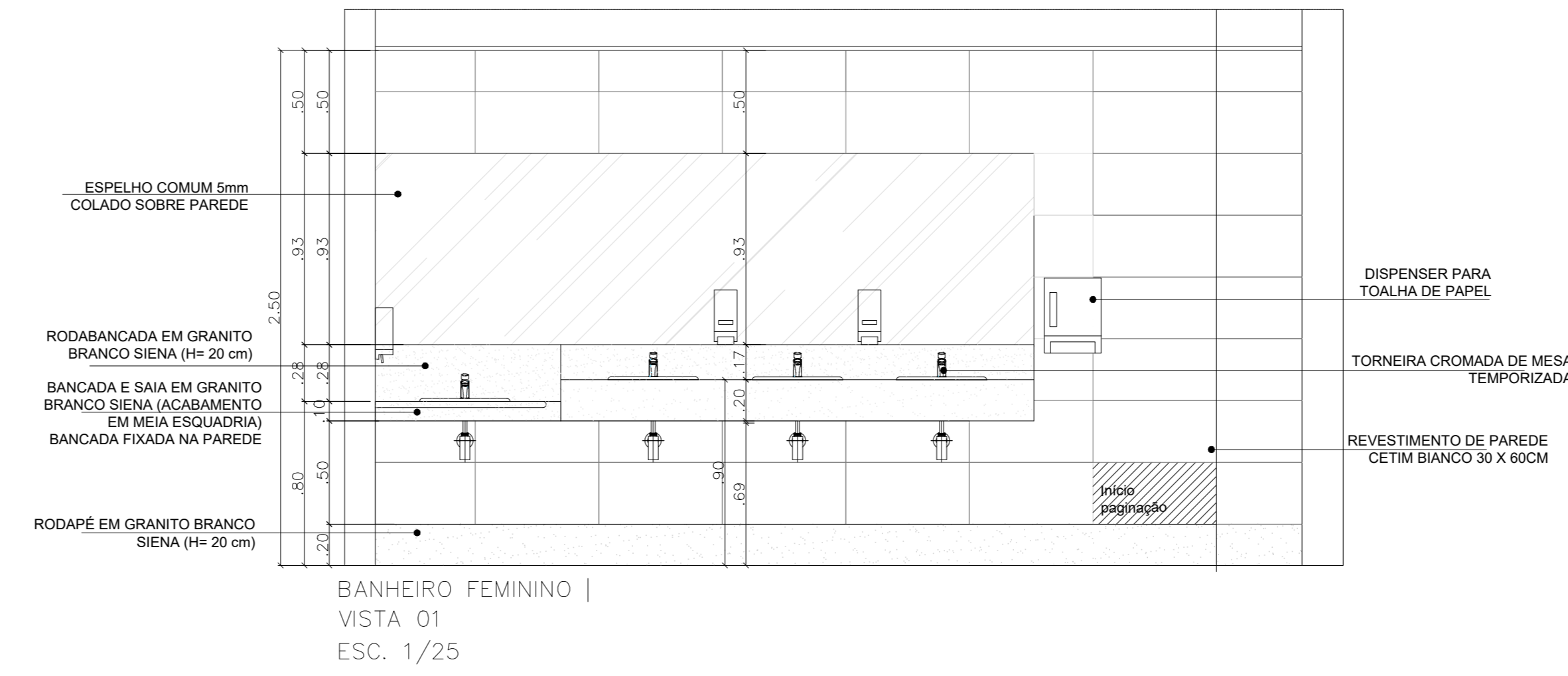

ITEM	DIMENSÃO LxH	DESCRIÇÃO	MATERIAL	QUANTIDADE
PI01	10x210	GIRO	ATA ADQUIRIDA PELA SEEC	1
PI02	80x210	GIRO	ATA ADQUIRIDA PELA SEEC	9
PI03	80x210	GIRO	PORTA EM ALUMÍNIO COM VIGANANA NA COR PRETA	4
PI04	80x210	GIRO	EXISTENTE	2
PI05	80x210	GIRO	EXISTENTE	4
PI06	80x210	GIRO	MADEIRA FREIJÓ	3
PI07	80x210	GIRO	MADEIRA FREIJÓ	1
PI08	80x210	GIRO	1 VÍBRO FIXO COM 1 TOALHA DE COBRE (DET. 01)	1
PI09	80x210	GIRO	1 VÍBRO FIXO COM 2 FOLHAS DE COBRE (DET. 02)	1
PI10	80x210	GIRO	ATA ADQUIRIDA PELA SEEC	1
PI11	110x210	GIRO	ATA ADQUIRIDA PELA SEEC	1

PISOS	
PI01	PISO VINÍLICO PARA TRÁFEGO INTENSO - PLACAS DE 60X60CM - COR CINZA - CIMENTÍCIO - 1087,00 MF
PI02	GRANITO BRANCO SIENA - PLACAS 60X60CM
PI03	PISO EXISTENTE

PAREDES	
RI01	PAREDES DE DIVISÓRIAS ADQUIRIDAS EM ATA
RI02	PAREDES EM ALVENARIA COM PINTURA NA COR CINZA CRÔMIO SUAVIL
RI03	PAREDES COM REVESTIMENTO EM TUIOLINHO CERÂMICO NA COR BRANCA
RI04	PAREDES COM REVESTIMENTO CETIM BRANCO 30X60CM

TETO	
TI01	FORRO DE FIBRA MINERAL ARMSTRONG - COR BRANCA 625X625X14MM - ISOLAMENTO ACÚSTICO - 1104
TI02	LAJE PINTURA ACRÍLICA FOSCA COR BRANCO NEVE - SUAVIL

REVISÃO	DATA	NATUREZA DA REVISÃO

SETOR :	EIXO MONUMENTAL - BRASÍLIA - DF
ENDREÇO :	PALÁCIO DO BURITI
PROPRIETÁRIO :	GOVERNO DO DISTRITO FEDERAL
AUTOR DO DESENHO :	FABIANA POSTAI - CAU A153176-0
RESP. TÉCNICO :	RESPONSÁVEL TÉCNICO DA EMPRESA A SER CONTRATADA
GOVERNO DO DISTRITO FEDERAL	
PROPRIETÁRIO	
FABIANA POSTAI - CAU A153176-0	
AUTOR DO PROJETO	
RESPONSÁVEL TÉCNICO DA EMPRESA LICITADA	
RESP. TÉCNICO	

