

DET-1  
Escala 1:25

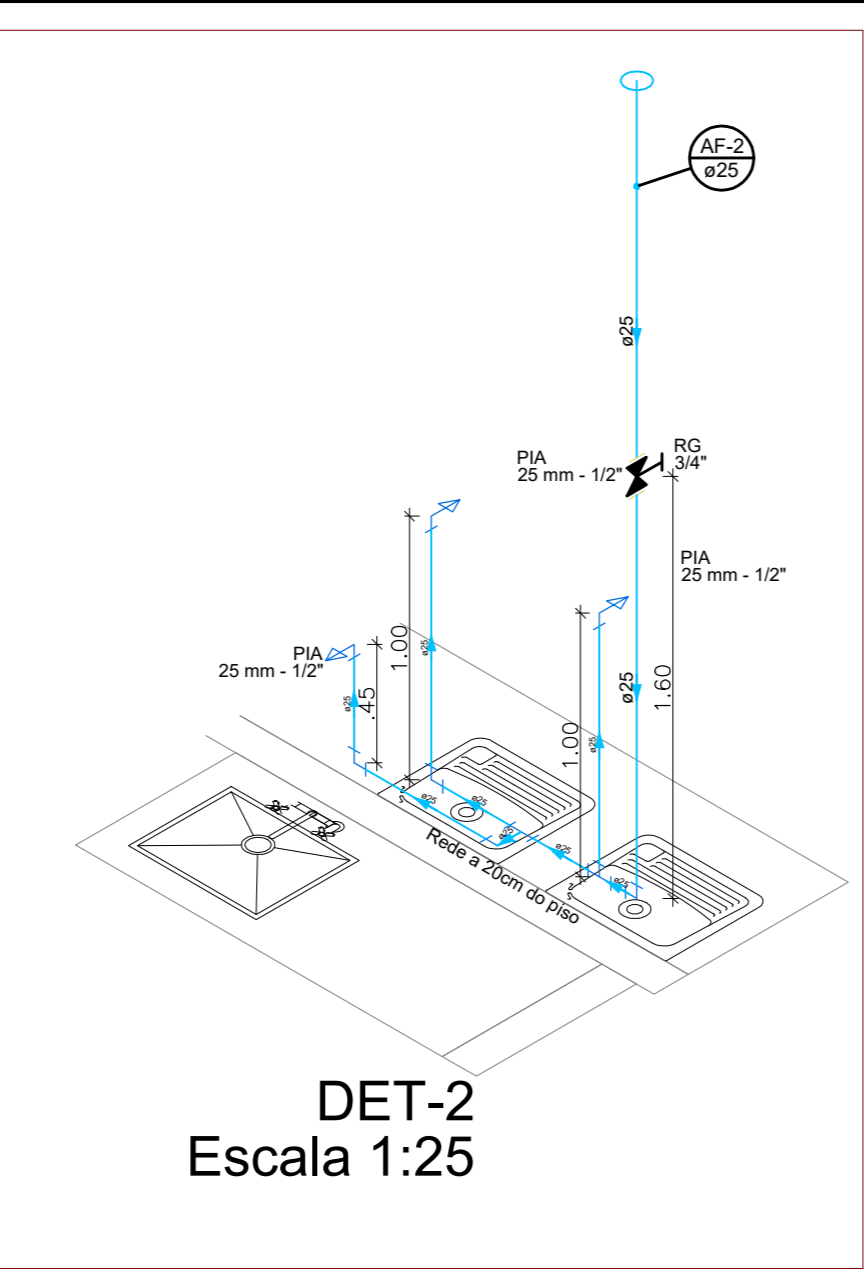

DET-2  
Escala 1:25

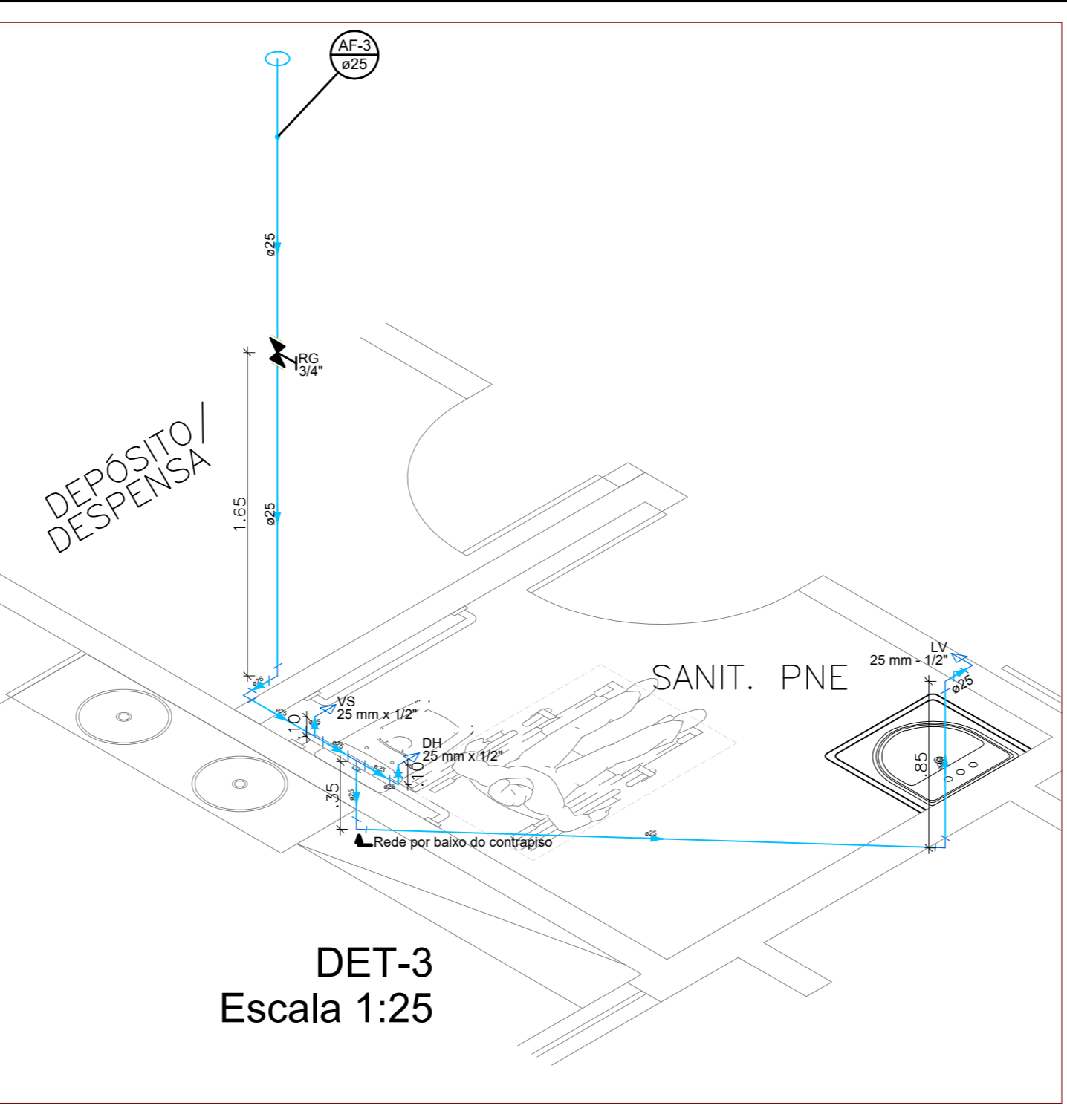

DET-3  
Escala 1:25

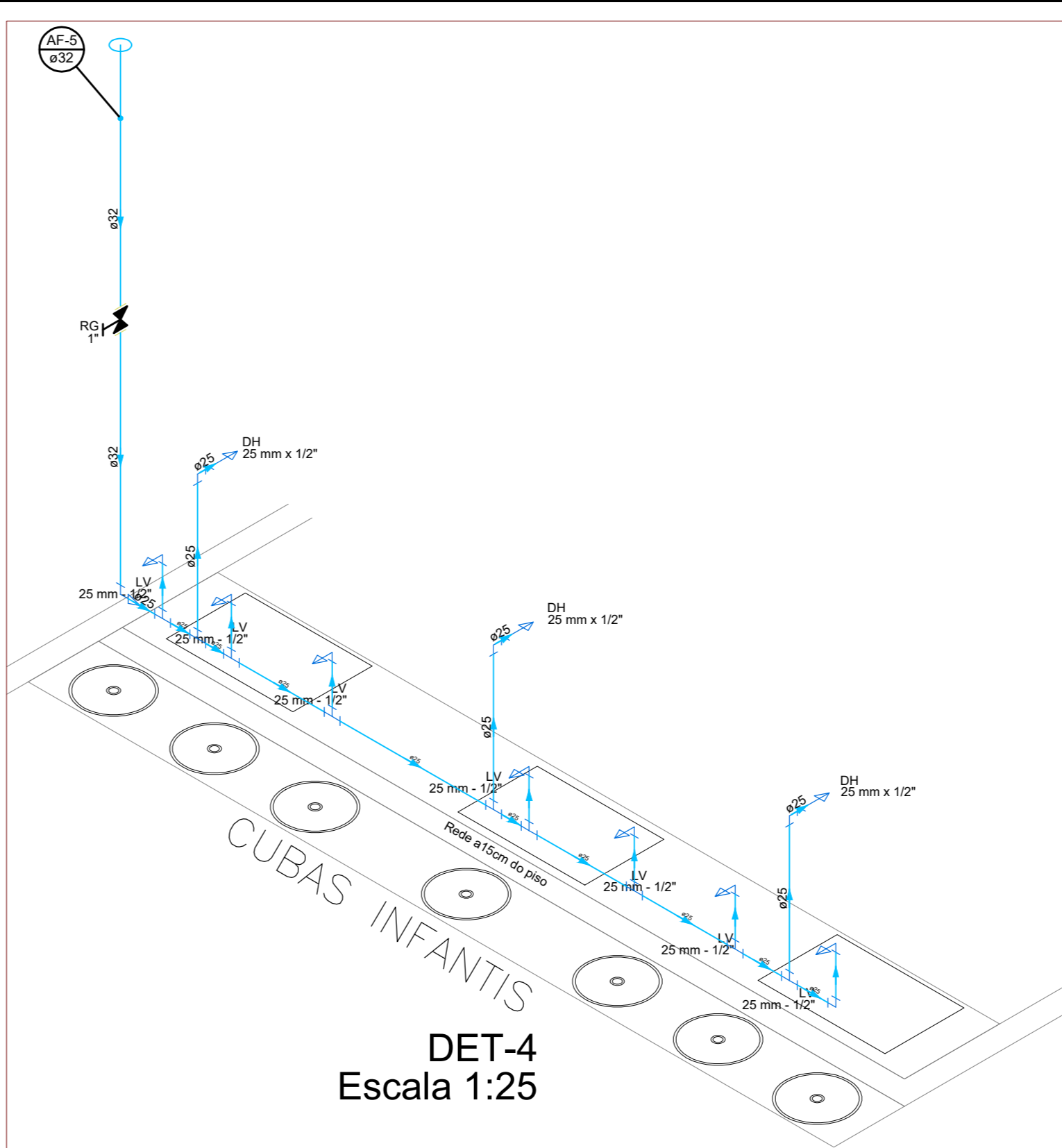

DET-4  
Escala 1:25

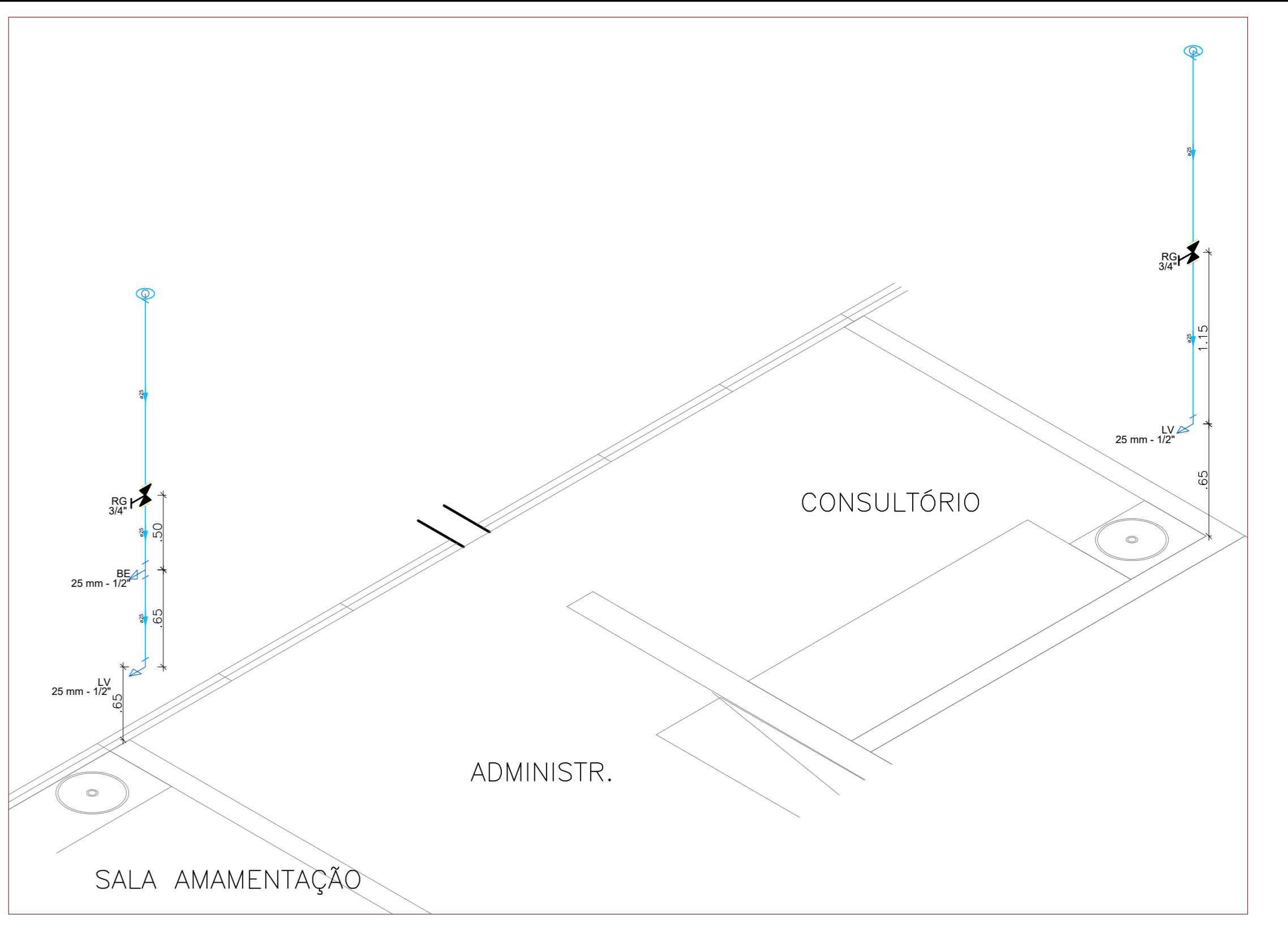

SALA AMAMENTAÇÃO  
CONSULTÓRIO

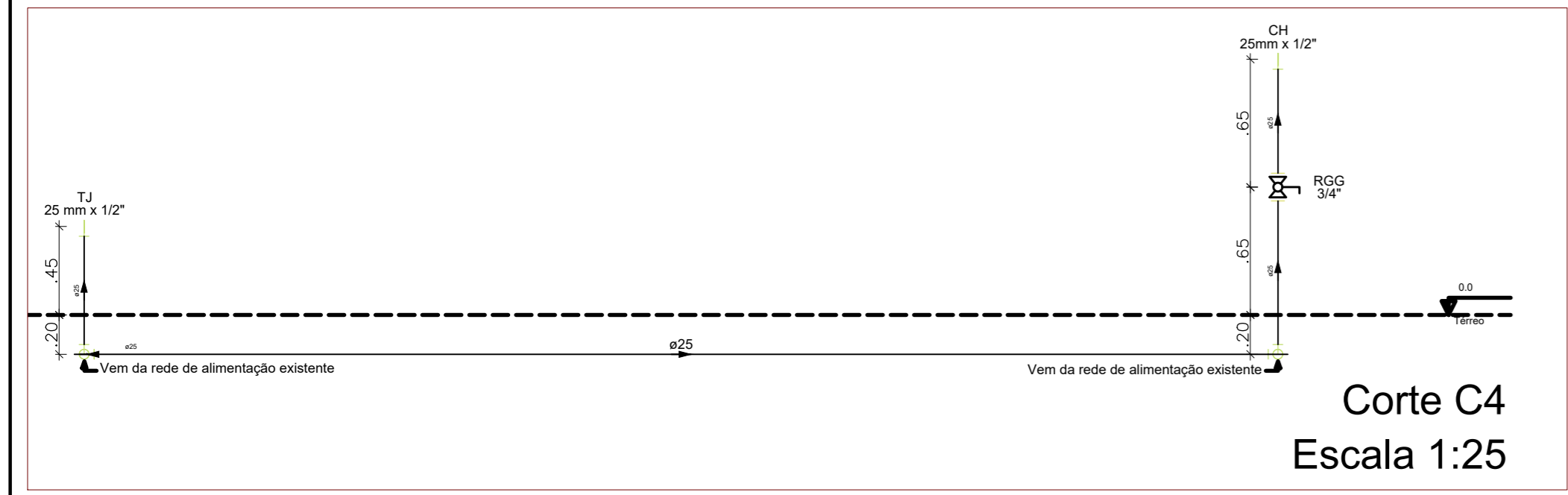

Corte C4  
Escala 1:25

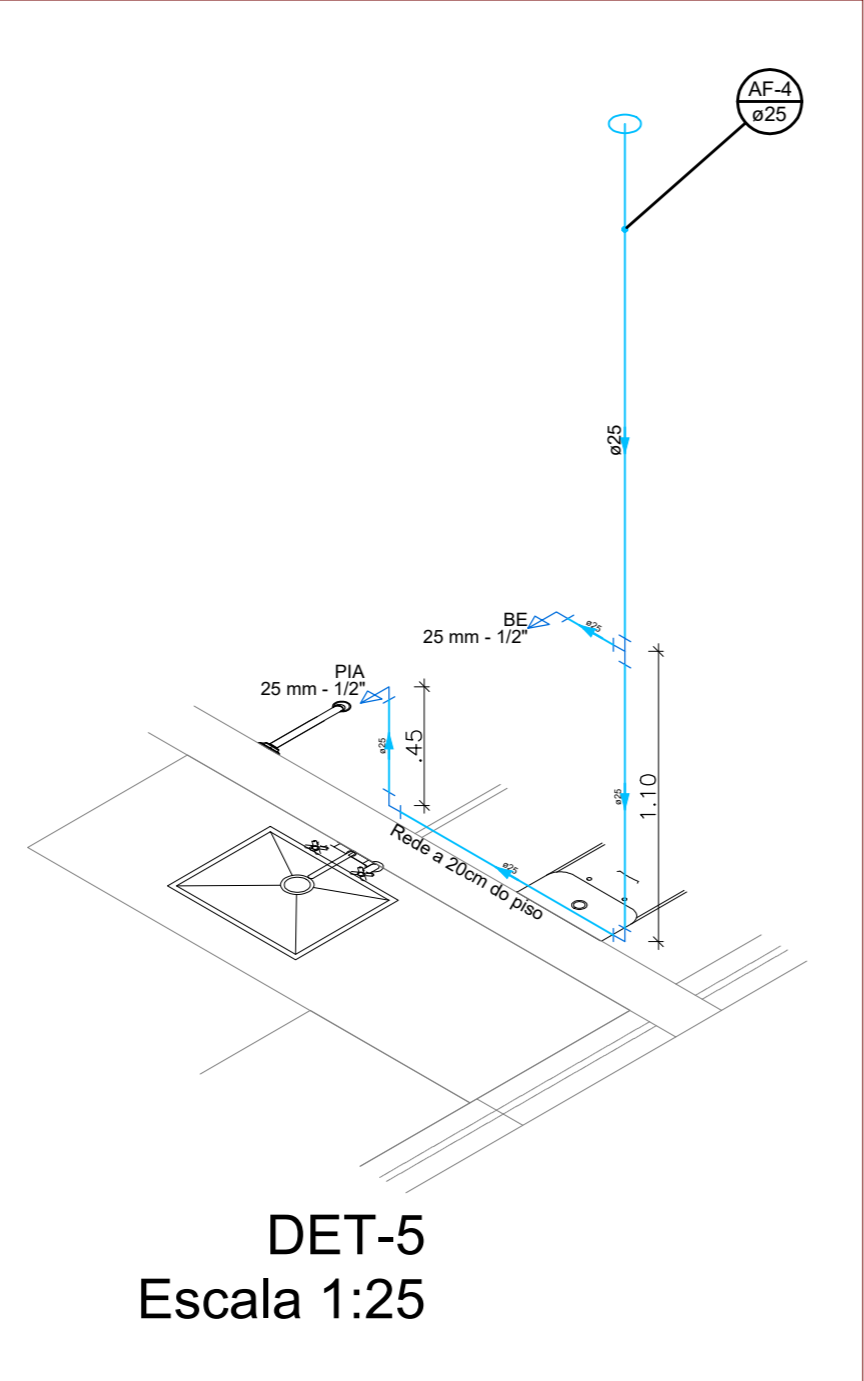

DET-5  
Escala 1:25

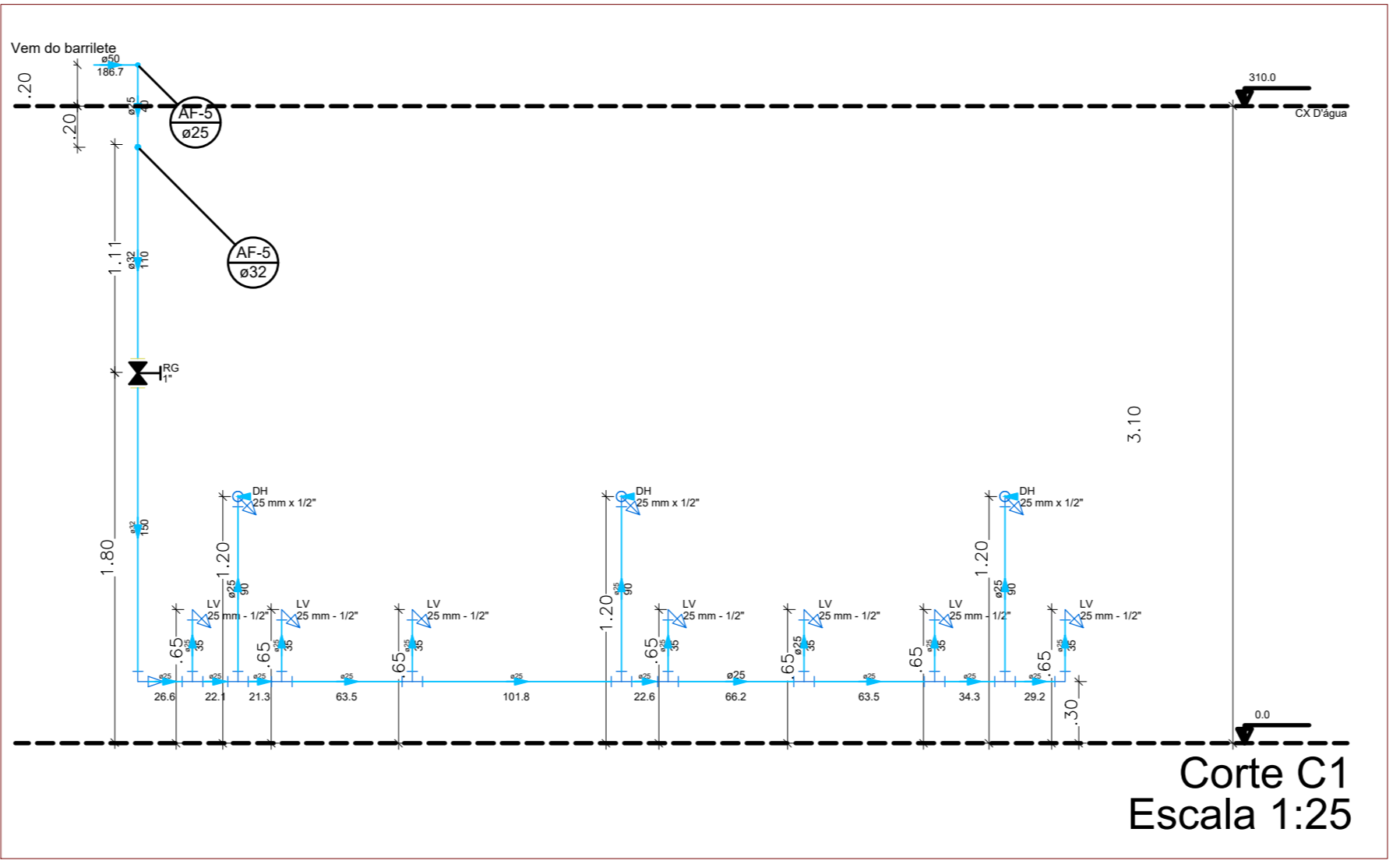

Corte C1  
Escala 1:25

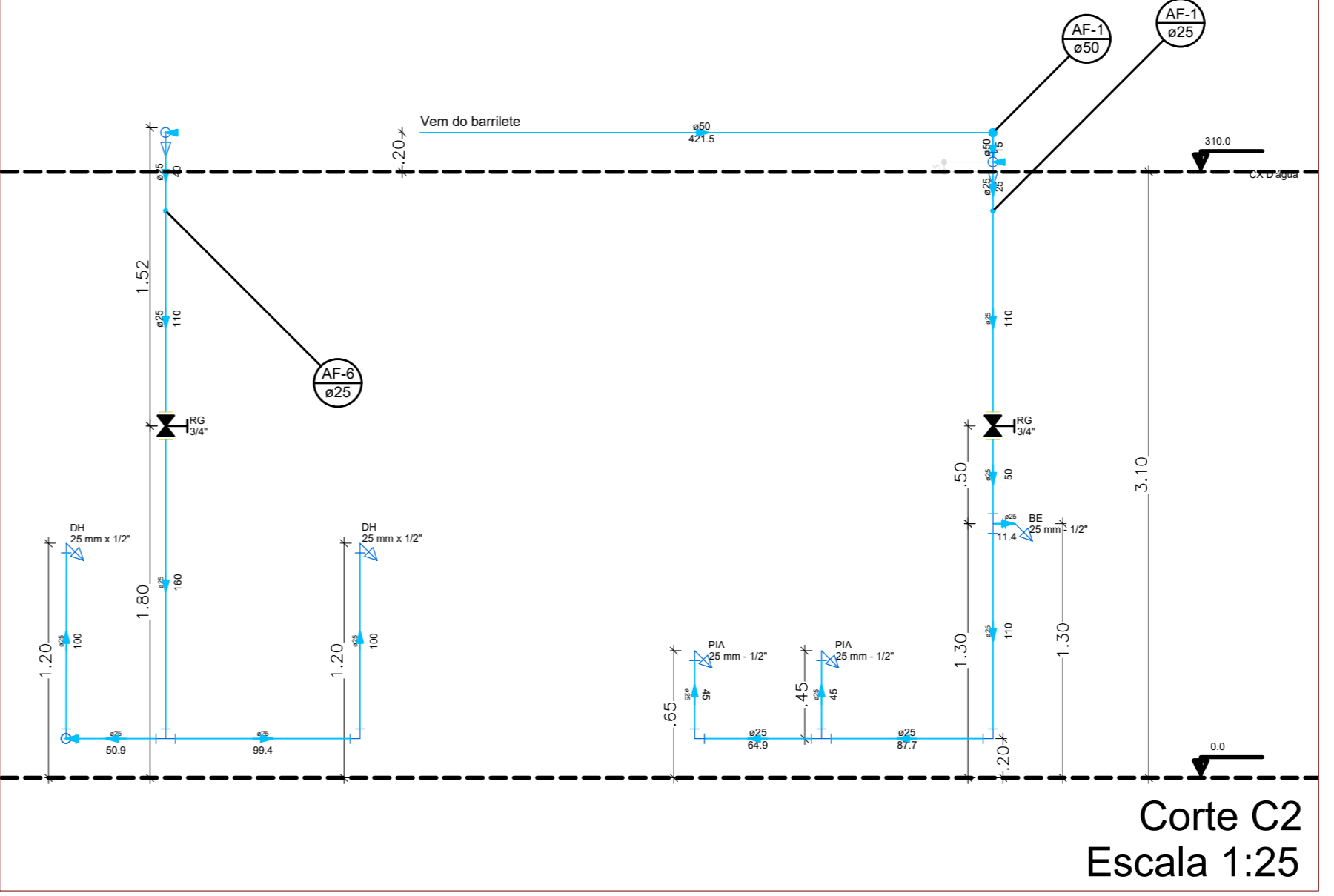

Corte C2  
Escala 1:25

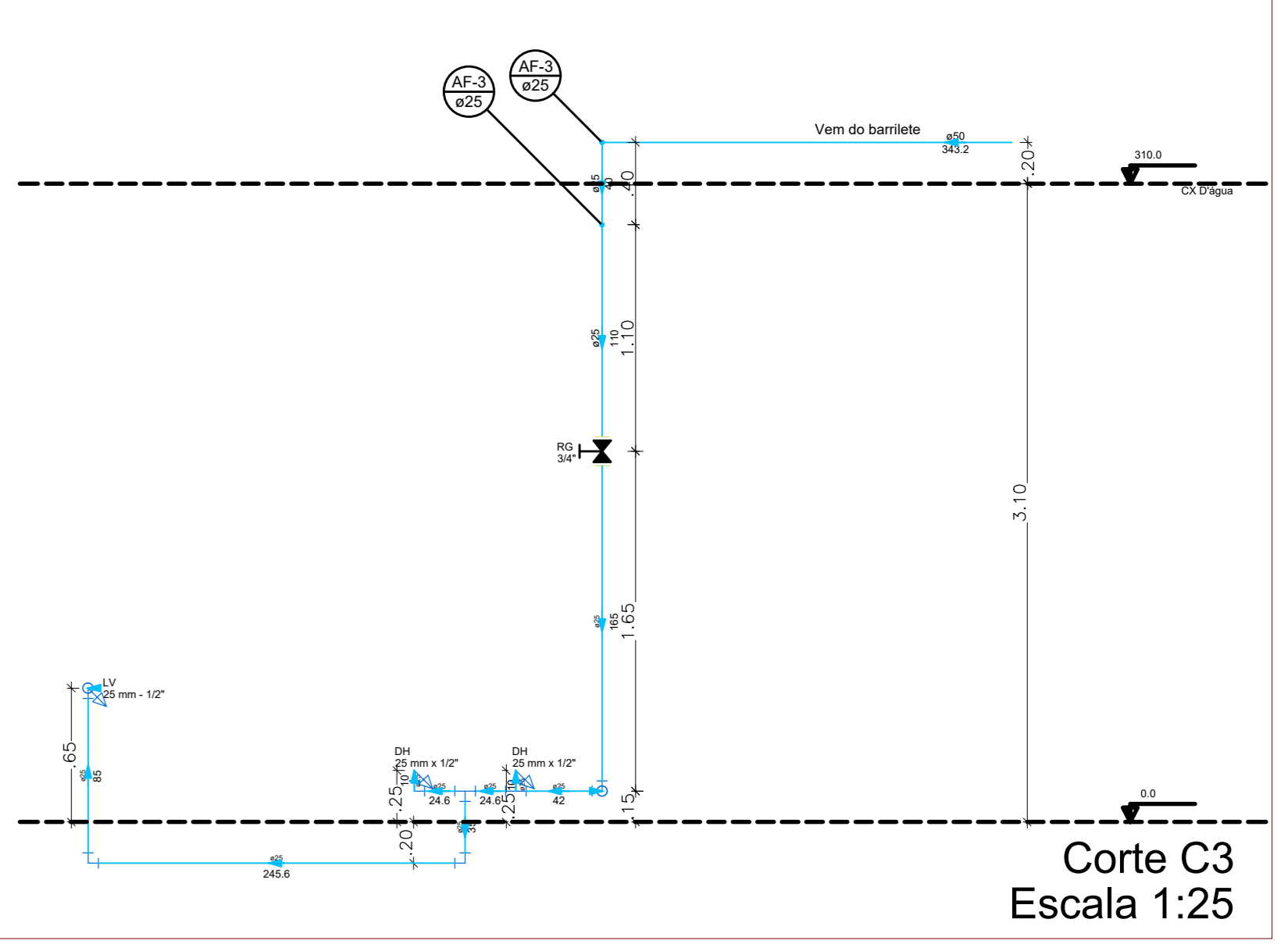

Corte C3  
Escala 1:25

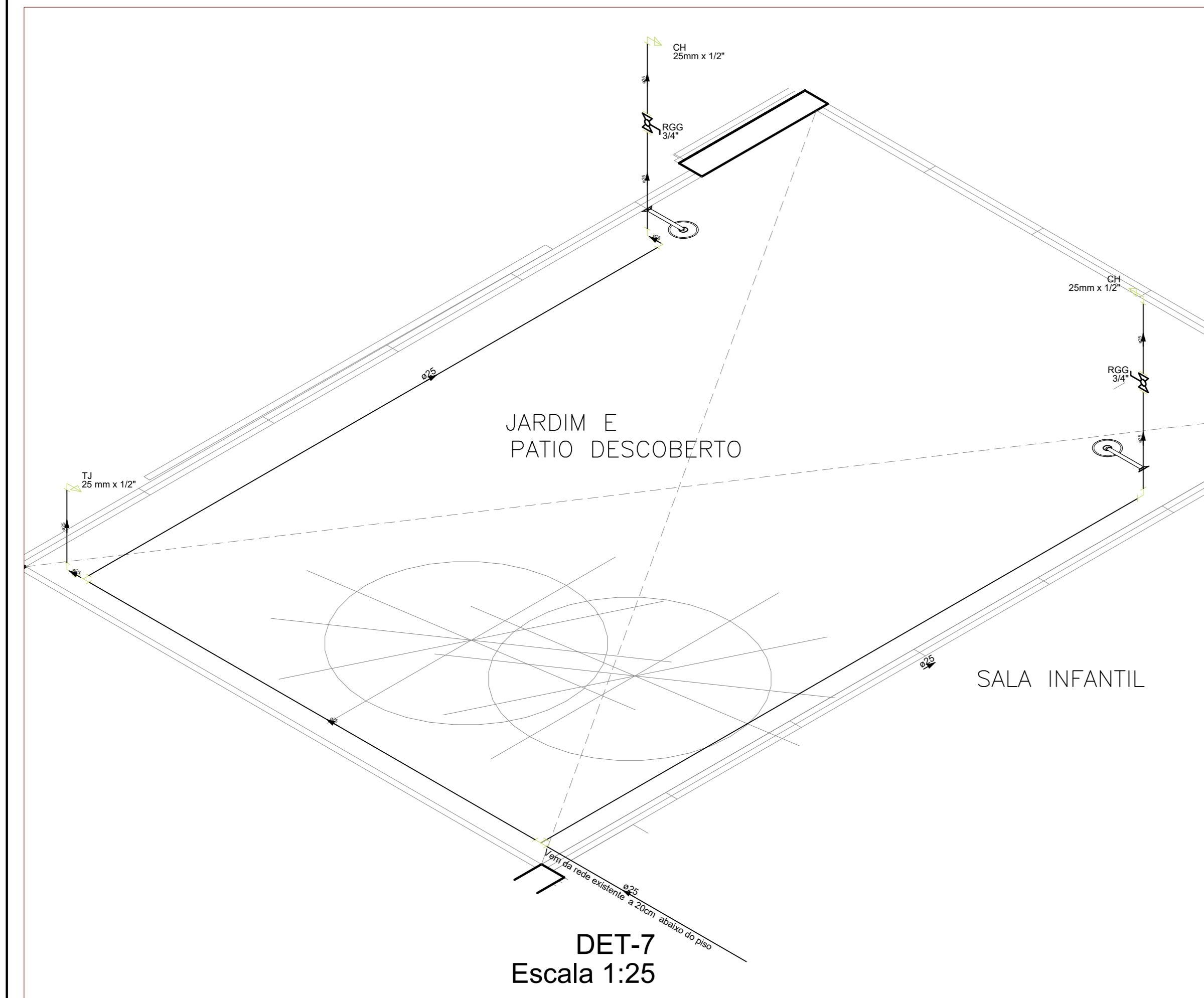

DET-7  
Escala 1:25

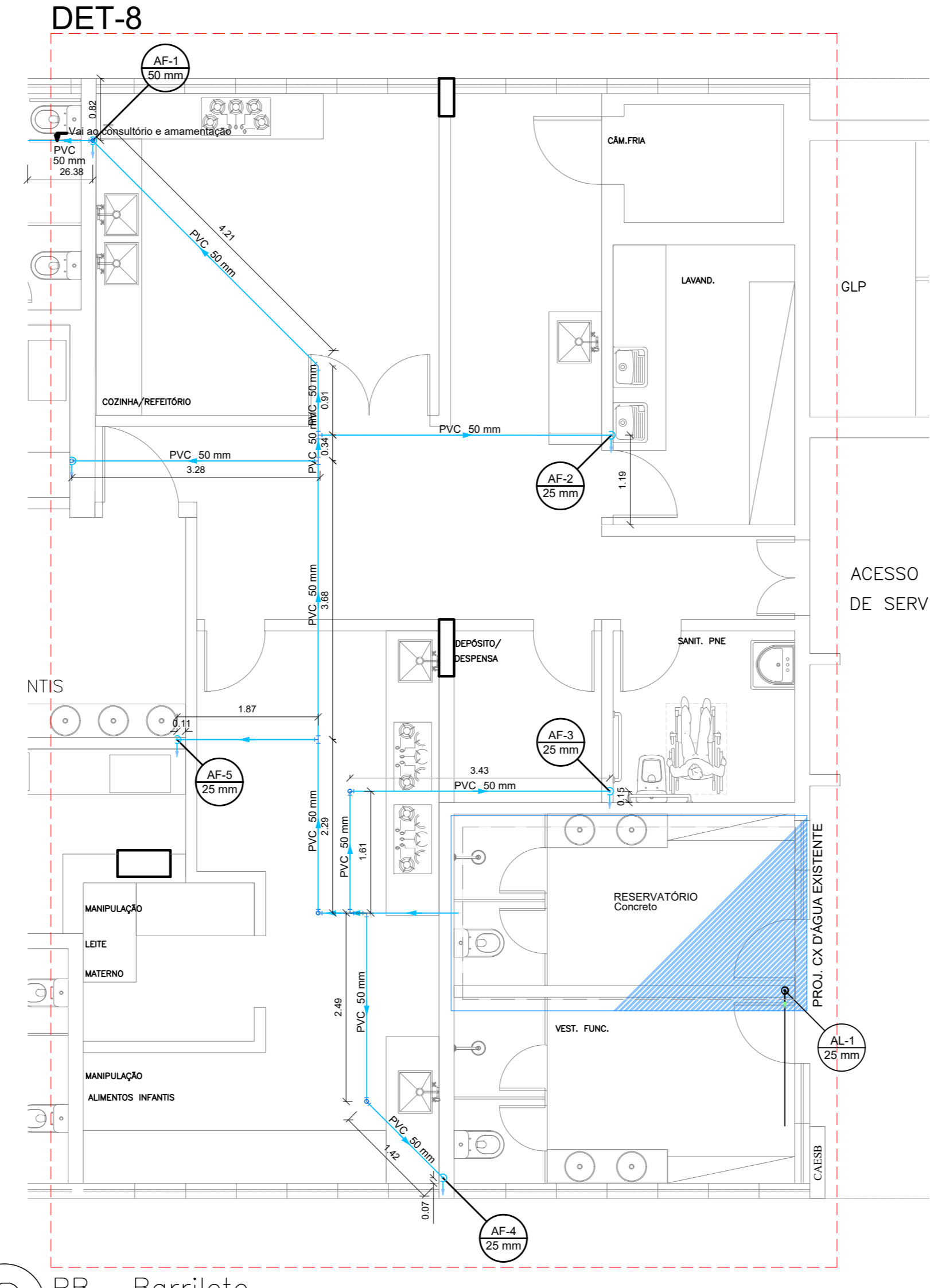

2 PB - Barrilete  
Escala 1/50

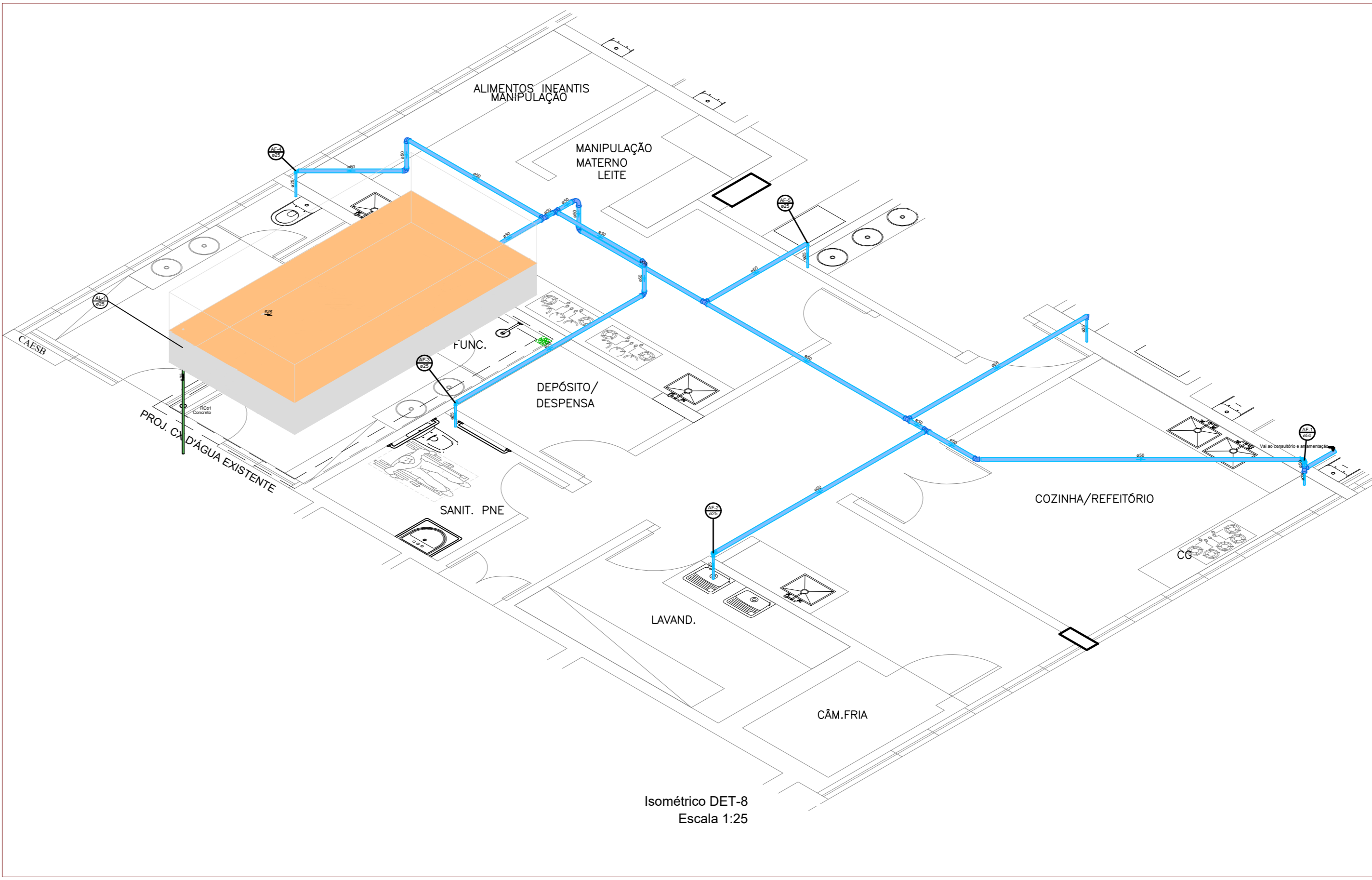

Isométrico DET-8  
Escala 1:25

**NOTAS GERAIS**

- ESTE PROJETO É PROPRIEDADE DO PROJETISTA REGISTRADO NO SELO. CONFORME LEI Nº. 12.378/2010 NÃO DEVE SER UTILIZADO PARA QUALQUER OUTRA FINALIDADE QUE NÃO SE RELACIONE COM A EXECUÇÃO DA PRESENTE EDIFICAÇÃO, SENDO TERMINANTEMENTE VEDADA SUA COLOCAÇÃO A DISPOSIÇÃO DE TERCEIROS.
- O PROJETISTA NÃO SE RESPONSABILIZA POR EVENTUAIS ALTERAÇÕES DESTE PROJETO DURANTE SUA EXECUÇÃO. QUALQUER MODIFICAÇÃO, O RESERVA-SE SER CONTACTADO.
- ESTE PROJETO FOI BASEADO NO LAY-OUT E INFORMAÇÕES FORNECIDAS NO PROJETO ARQUITETÔNICO DE ADAPTAÇÃO DE USO DO RESTAURANTE PARA BRIGADA, APRESENTADO PELA SECRETARIA EXECUTIVA DE VALORIZAÇÃO E QUALIDADE DE VIDA/SECOOP, CONFORME DOC-SE Nº 00000001-18/2021-18.
- QUALQUER MODIFICAÇÃO OU DÓVIDA DEVERÁ SER MEDIANTE COMUNICAÇÃO POR ESCRITO AO PROJETISTA.

**BRASÍLIA - DF**

ENDEREÇO : Praça do Buriti - Zona Cívica Administrativa - Anexo  
 PROPRIETÁRIO : GOVERNO DO DISTRITO FEDERAL  
 AUTORES DO PROJETO : ANA PAULA GUMARÃES PINHEIRO MITTE  
 RESPONSÁVEL TÉCNICO :

ASS. PROPRIETÁRIO: GOVERNO DO DISTRITO FEDERAL  
 ASS. DO AUTOR DO PROJETO: Ana Paula Guimarães Pinheiro Mitte CAUJ A1519000  
 ASS. DO RESP. TÉCNICO:

CARISBUDHGF: CAU DO CREA/DF:  
 OUTROS:

PROJETO DE INSTALAÇÕES HIDRÁULICAS			
<b>HID</b>	URB: INSTITUCIONAL	ÁREA m <sup>2</sup>	421,72
SERVIÇO: APOSPM	CONTEÚDO: PLANTA BAIXA - BARRILETE DETALHES ISOMÉTRICOS CORTES	PROJETO	PRONÁLIA: 02/02
DATA: MAIO/2021	ESCALA: INDICADA	INDICADA	