

DET 4 – Ala Central – W.C. e Circulação

ESCALA 1/50

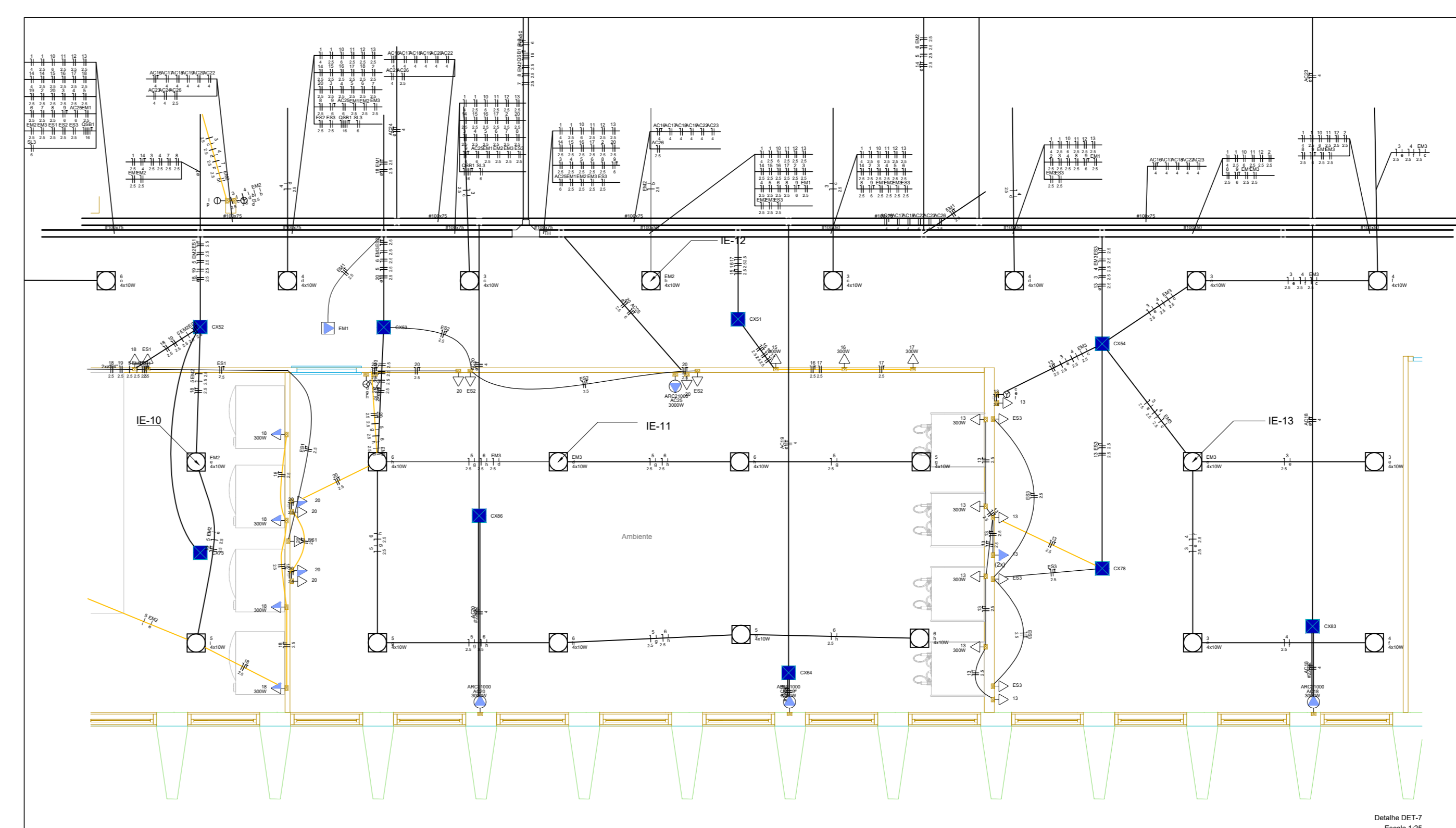

DET 7 – Ala Leste (Salão de Jogos)

ESCALA 1/50

Legenda das Indicações

ALDI	Porta de Força - Uso específico - Apêndice CH 4300 W
ARC12000	Porta de Força - Uso específico - Condicionador de ar Split 12000BTU
ARC18000	Porta de Força - Uso específico - Condicionador de ar Split 18000BTU
ARC21000	Porta de Força - Uso específico - Condicionador de ar Split 21000BTU
ARC7000	Porta de Força - Uso específico - Condicionador de ar Split 7000BTU
FRN	Porta de Força - Uso específico - Forno Eletro
MDO	Porta de Força - Uso específico - Motoserras
CTR	Colete não 90° - 220x220mm
TH	Terminal sem tampa - 100x75mm
TM	Terminal - 100x75mm
CTH	Colete não 90° - 100x75mm
CTM	Terminal sem tampa - 100x40mm
TH	Terminal 90° - 100x75mm
TM	Terminal - 100x75mm
Tab	Tabuleiro - 18 W
Tab	Tabuleiro - 2 x 18 W

Legenda

☐	Tomada média a 1,50m do piso
☐	2 Tomadas altas a 2,20m do piso
☐	2 Tomadas baixas a 0,30m do piso
☐	2 Tomadas médias a 1,10m do piso
☐	Caixa de passagem
☐	Cabo em 90°
☐	Interruptor sensor de presença a 2,20m do piso
☐	Interruptor simples 1 botão - 1,50m do piso
☐	Interruptor simples 2 botões - 1,50m do piso
☐	Interruptor simples 3 botões - 1,50m do piso
☐	Lâmpada Led 10 W
☐	Lâmpada Led 18 W
☐	Porto de TV a 0,30m do piso
☐	Porto genérico de luz 100V
☐	Porto genérico de luz 240V
☐	Quadro de distribuição
☐	Saída dupla para eletroduto
☐	Saída horizontal para eletroduto
☐	Terminal 90°
☐	Terminal
☐	Tomada alta a 2,20m do piso
☐	Tomada alta a 2,20m do piso
☐	Tomada baixa a 0,30m do piso
☐	Tomada média a 1,50m do piso

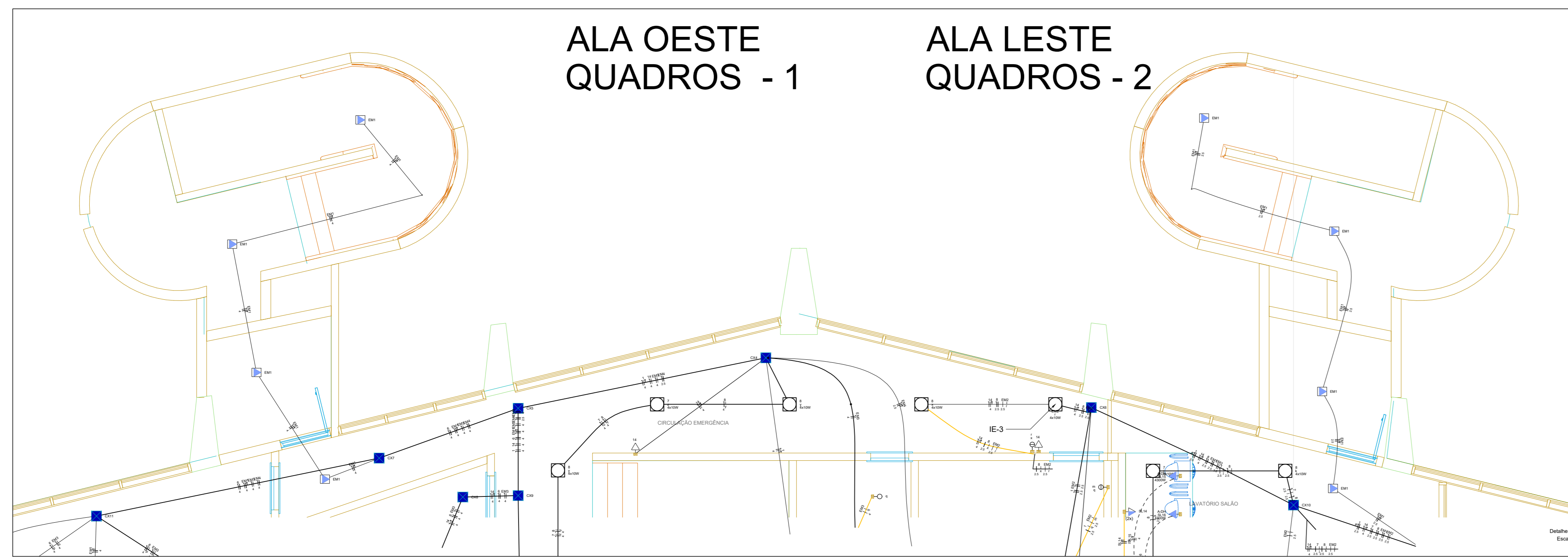

DET 9 – Escadas de Emergência

ESCALA 1/50

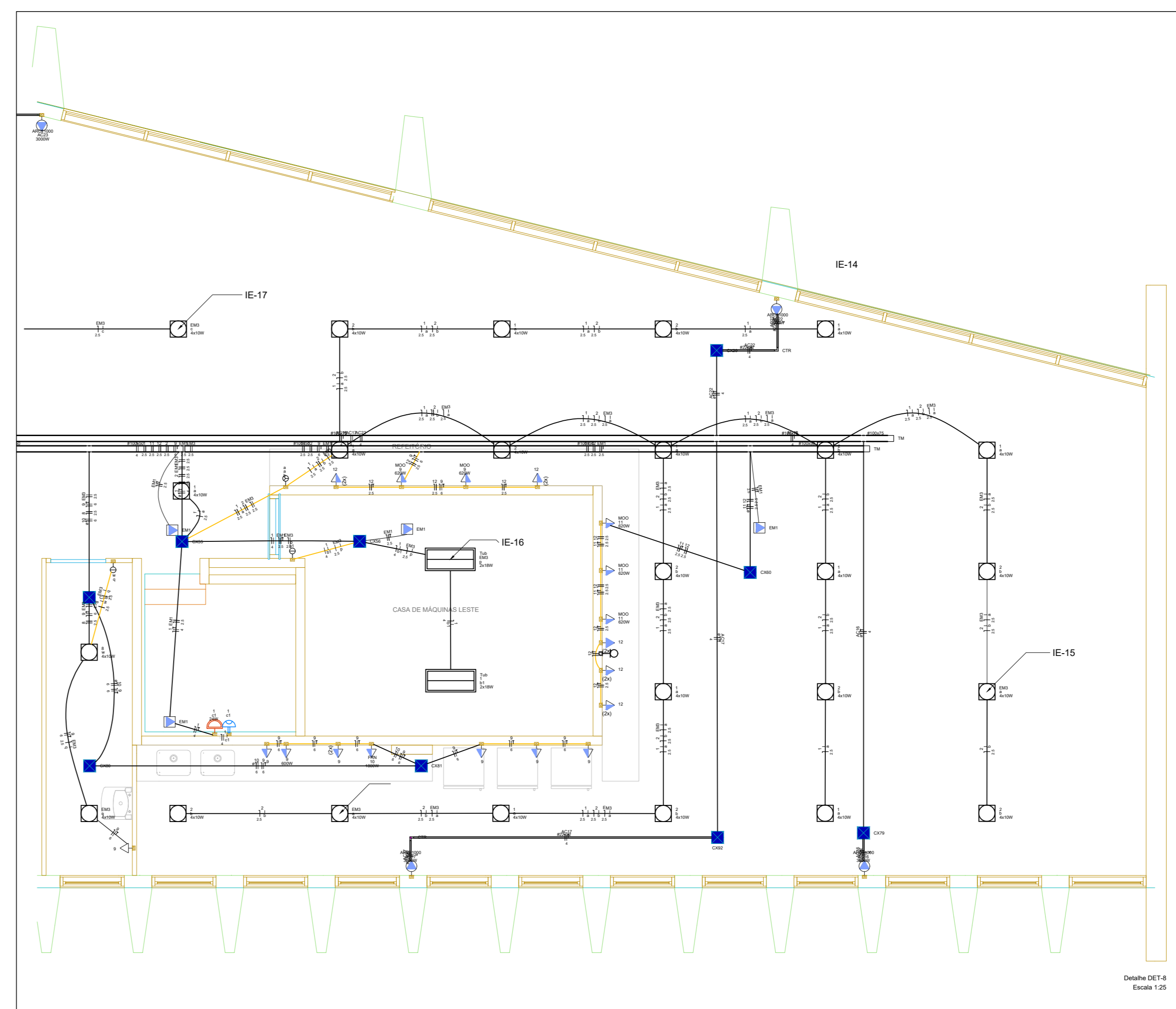

DET 8 – Ala Leste (Refeitório)

ESCALA 1/50

NOTAS GERAIS

- ESTE PROJETO É PROPRIEDADE DO PROJETISTA REGISTRADO NO SELD. CONFORME LEI Nº 13.379/2010 NÃO DEVE SER UTILIZADO PARA QUALQUER OUTRA FINALIDADE QUE NÃO SE RELACIONE COM A EXECUÇÃO DA PRESENTE EDIFICAÇÃO, SENDO TERMINANTEMENTE VEDADA SUA COLOCAÇÃO A DISPOSIÇÃO DE TERCEIROS.
- A AUTORIA NÃO SE RESPONSABILIZA POR EVENTUAIS ALTERAÇÕES DESTES PROJETOS DURANTE SUA EXECUÇÃO. QUALQUER NECESSIDADE DE MODIFICAÇÃO, A RESERVA DEVE SER CONTRATADA PREVIAMENTE.
- ESTE PROJETO FOI BASEADO NO LAY-OUT E INFORMAÇÕES FORNECIDAS NO PROJETO ARQUITETÔNICO DE ADAPTAÇÃO DE USO DO 1º PAVIMENTO DO ANEXO DO PALÁCIO DO BURTI PARA O ESPAÇO DOS SERVIÇOS, ENCAMINHADO PELA SECRETARIA EXECUTIVA DE VALORIZAÇÃO E QUALIDADE DE VIVABILIDADE, CONFORME DECISÃO Nº 887/2018 E 888/2018, PRESENTE NO PROCESSO Nº 00440-00015562/2018-04.
- QUALQUER MODIFICAÇÃO OU DÚVIDA DEVERÁ SER MEDITAMENTE REPORTADA, POR ESCRITO, À AUTORIA.

BRASÍLIA - DF

ENDEREÇO	Plaza Municipal - Palácio do Buriti - Anexo
PROPRIETÁRIO	Distrito Federal - Secretaria de Estado de Economia
AUTORES DO PROJETO	ANA PAULA GUMARÃES PINHEIRO MITITE
RESPONSÁVEL TÉCNICO	

ASS. PROPRIETÁRIO: DF - Secretaria de Estado de Economia/SEGA/SG/COGEPRO
 ASS. DO AUTOR DO PROJETO: Ana Paula Gumarães Pinheiro Mitite CAUJ 1519050

ASS. DO RESP. TÉCNICO

CARISEDH/GDF: CAU DO CREA/D

OUTROS

PROJETO DE INSTALAÇÕES COMUNICAÇÃO

ORÇ	INSTITUCIONAL	ÁREA m ²
CONTEÚDO	DETALHE 4 - Ala Central (O.C. e Circulação) DETALHE 5 - Ala Leste (Refeitório) DETALHE 6 - Ala Oeste (Escadas de Emergência)	1.345,15
SERVIÇO	INDICADA	PRORATEIA
APQP/M	INDICADA	02/03