

**ESPECIFICAÇÕES:**

**00 PISO:**

1. PISO EM CERÂMICA EXISTENTE
2. PEDRA PARA ÁREA EXTERNA XXX;
3. PISO EM CERÂMICA RETIFICADA
4. PISO VINILICO COR CINZA;
5. PISO VINILICO COLORIDO

**00 PAREDE:**

1. PINTURA TINTA ACRÍLICA SUPER LAVÁVEL – COR BRANCO GELO
2. REVESTIMENTO CERÂMICO RETIFICADO BRANCO
3. REVESTIMENTO CERÂMICO EXISTENTE

**00 TETO:**

1. FORRO DE GESSO – COM PINTURA FOSCA NA COR BRANCO NEVE
2. LAJE – EMASSADA E COM PINTURA NA COR BRANCO NEVE

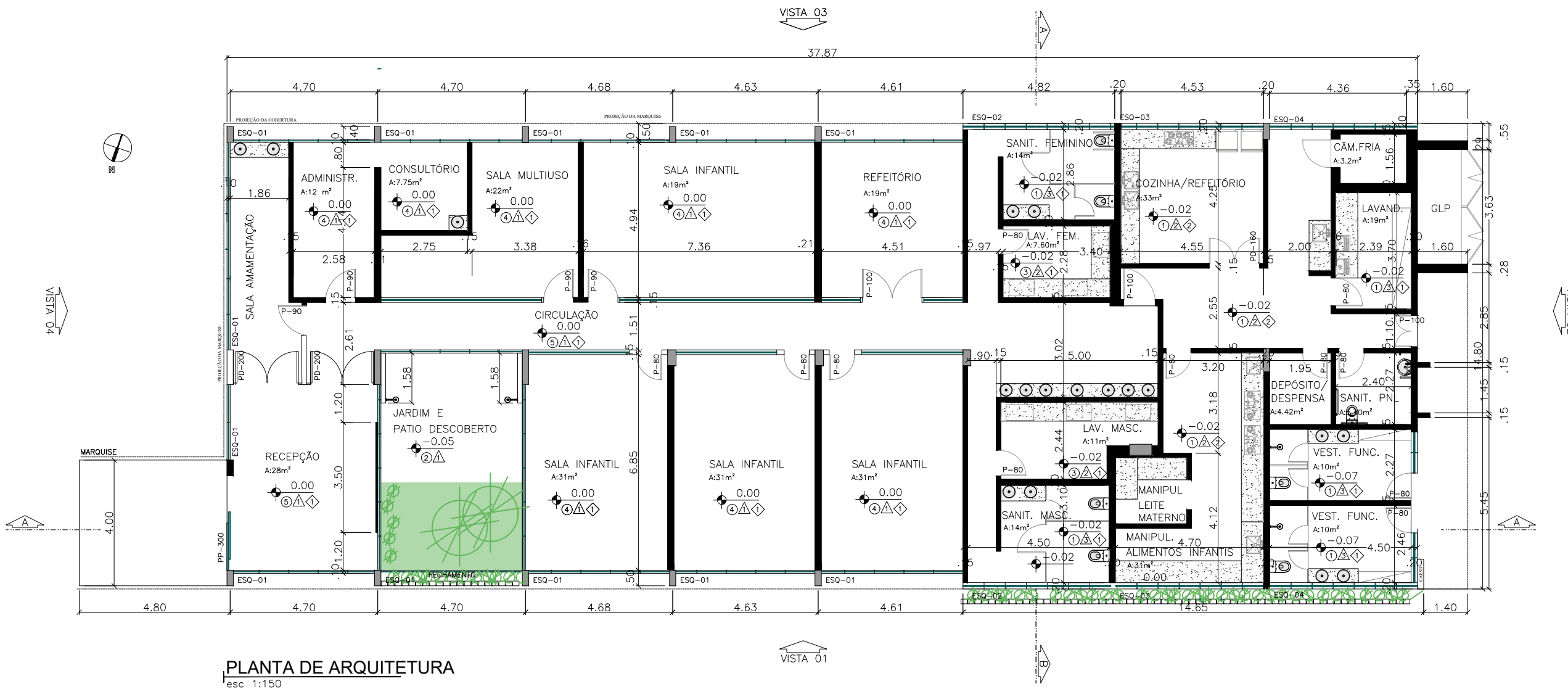

**PLANTA DE ARQUITETURA**  
esc 1:150

**PORTAS**

- MANTER AS PORTAS EM BLINDEX, PORTAS DE ACESSO E DOS AMBIENTES SEM ALTERAÇÃO
- P-80: PORTA SEMI-OCA COM LÂMINA EM MALAMÍNICO COLORIDO, 2.10X0.80M, COM VITRÔ EM VIDRO E BANDEIRA FIXA ATÉ O FORRO.
- P-100: PORTA SEMI-OCA COM LÂMINA EM MALAMÍNICO COLORIDO, 2.10X1.00M, COM VITRÔ EM VIDRO E BANDEIRA FIXA 40CM
- PD-160: PORTA SEMI-OCA COM LÂMINA EM MALAMÍNICO COLORIDO, COM 2 FOLHAS DE 2.10X0.80M E BANDEIRA FIXA 40CM

**ESQUADRIAS**

- TECNICAMENTE, SUGERE-SE A SUBSTITUIÇÃO DE TODAS AS JANELAS POR PEÇAS EM MODELO SEMELHANTE EM ESTRUTURA DE ALUMÍNIO, COM ABERTURAS DE ABRIR LATERALMENTE.
- CASO NÃO SEJA ACOLHIDA A SUGESTÃO TÉCNICA, SUGERE-SE REVISÃO DAS ESQUADRIAS EXISTENTES.

ANEXO DO PALACIO DO BURITI – SECRETARIA DE ESTADO DE ECONOMIA DO DF – GDF



CONFERIR MEDIDAS NO LOCAL

BERÇÁRIO – PROJETO DE ARQUITETURA

**PLANTA BAIXA**  
**ARQUITETURA**

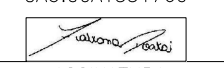
DATA: 03/2021	FOLHA N°:
ESC.: 1:150	
ARQUITETA FABIANA POSTAI CAU:00A1531760	
 ASSINATURA	

**01**