

PLANTA BAIXA TÉCNICA
ESC. 1/100

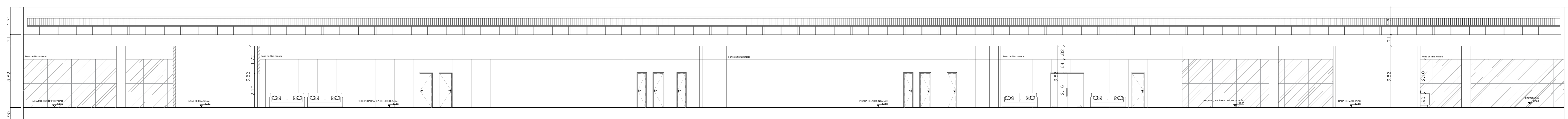

CORTE AA
ESC. 1/50

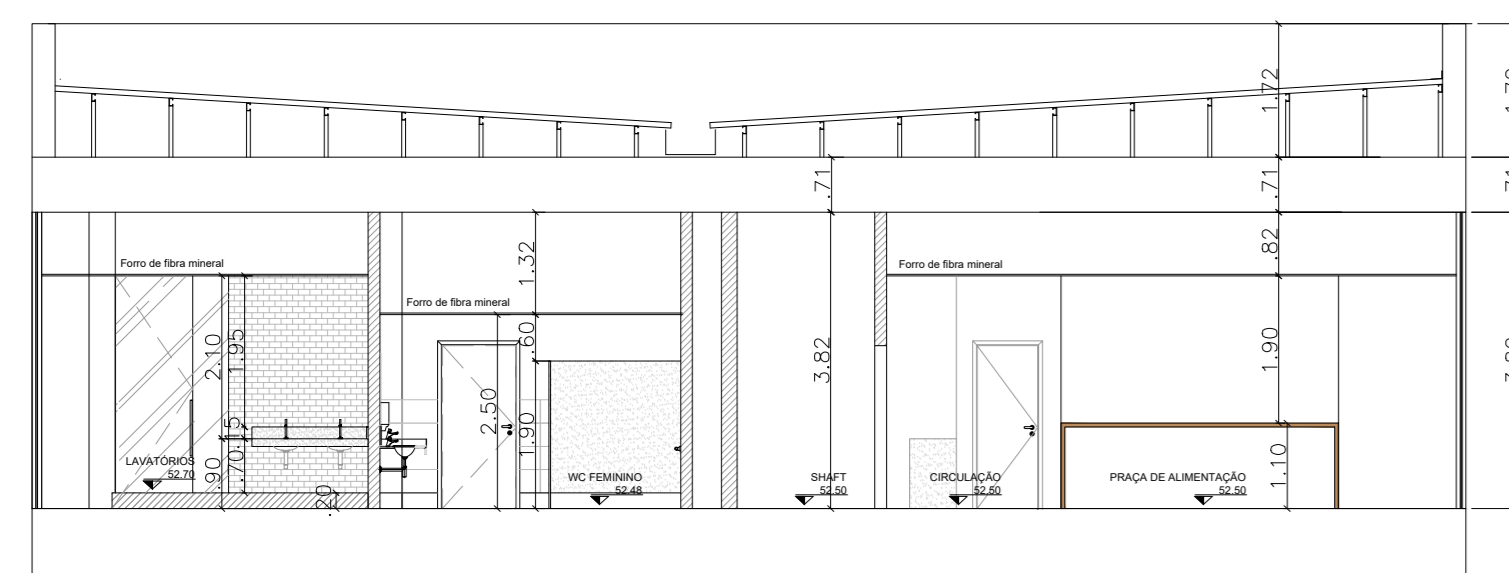

CORTE BB
ESC. 1/50

QUANTIDADE	MATERIAL	DESCRIÇÃO	LXH	DIMENSÃO
1	ATA ADQUIRIDA PELA SEEC	PORTA	1,00x2,10	P01
9	ATA ADQUIRIDA PELA SEEC	GIRO	80x210	P02
4	PORTA EM ALUMÍNIO COM VIGANETA NA COR PRETA	GIRO	80x210	P03
2	EXISTENTE	GIRO	80x210	P04
4	EXISTENTE	GIRO	80x210	P05
3	MADERA FRESCO	GIRO	80x210	P06
1	MADERA FRESCO	GIRO	80x210	P07
1	TUBO FIXO COM TUBO DE COBRE - DET. 01	GIRO	80x210	P08
1	TUBO FIXO COM TUBO DE COBRE - DET. 02	GIRO	80x210	P09
1	ATA ADQUIRIDA PELA SEEC	GIRO	80x210	P10
1	ATA ADQUIRIDA PELA SEEC	CORRE	1,00x2,10	P11

PISOS	
P.01	PISO VINÍLICO PARA TRÁFEGO INTENSO - PLACAS DE 60X60CM - COR CINZA - CIMENTÍCIO - 1087,00 M²
P.02	GRANITO BRANCO SIENA - PLACAS 60X60CM
P.03	PISO EXISTENTE

PAREDES	
R.01	PAREDES DE DIVISÓRIAS ADQUIRIDAS EM ATA
R.02	PAREDES EM ALVENARIA COM PINTURA NA COR CINZA CRÔMIO SUVILIN
R.03	PAREDES COM REVESTIMENTO EM TUIOLINHO CERÂMICO NA COR BRANCA
R.04	PAREDES COM REVESTIMENTO CETIM BRANCO 30X60CM

TETO	
T.01	FORRO DE FIBRA MINERAL ARMSTRONG - COR BRANCA 625X625X14MM - ISOLAMENTO ACÚSTICO - 1104,00 M²
T.02	LAJE PINTURA ACRÍLICA FOSCA COR BRANCO NEVE - SUVILIN

REVISÃO	DATA	NATUREZA DA REVISÃO

SETOR : EIXO MONUMENTAL - BRASÍLIA - DF
 ENDREÇO : PALÁCIO DO BURITI
 PROPRIETÁRIO : GOVERNO DO DISTRITO FEDERAL
 AUTOR DO DESENHO : FÁBIANA POSTAI - CAU A153176-0
 RESP. TÉCNICO : RESPONSÁVEL TÉCNICO DA EMPRESA A SER CONTRATADA

GOVERNO DO DISTRITO FEDERAL
 PROPRIETÁRIO
 FÁBIANA POSTAI - CAU A153176-0
 AUTOR DO PROJETO
 RESPONSÁVEL TÉCNICO DA EMPRESA LICITADA
 RESP. TÉCNICO

GDF	CREA
GDF	GDF

ANDAR DO SERVIDOR		GDF	
PLANTA BAIXA - TÉCNICA		1:100	
CORTE AA E CORTE BB		JULHO-21	
ARQUITETURA		01	
DECIMOSEXTO.FINAL.2021		01	