

PLANTA DE LAYOUT
ESC. 1/100

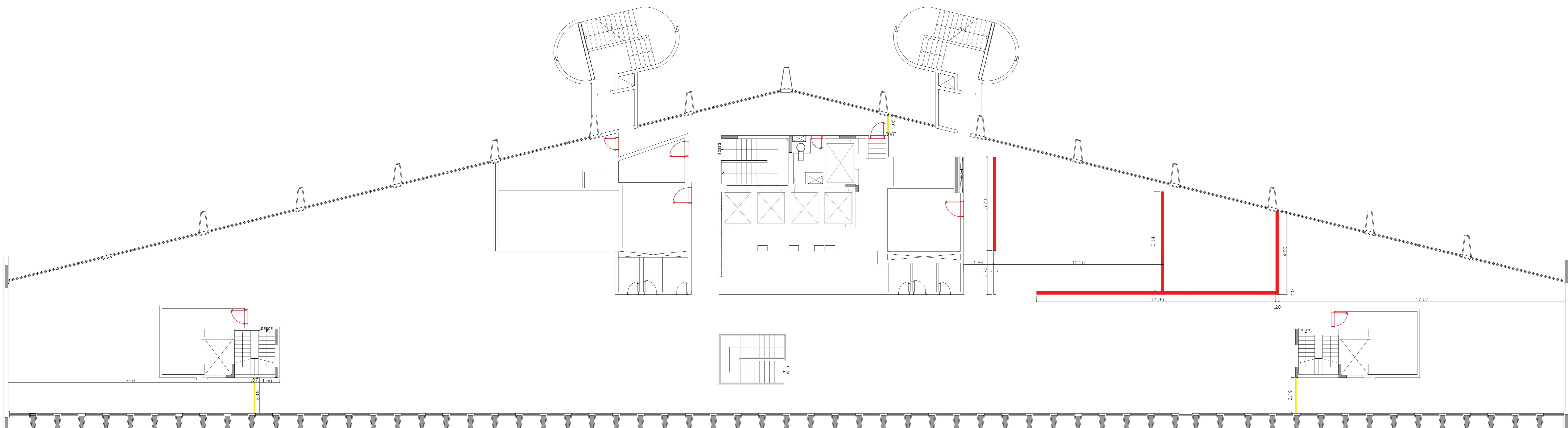

PLANTA BAIXA - DEMOLIR E CONSTRUIR
ESC. 1/100

LEGENDA	
—	PAREDES A DEMOLIR
—	PARADE EM DRYWALL A CONSTRUIR
	ESQUADRIAS A REMOVER
	PARADES A MANTER

PORTA	DIMENSÃO LxH	DESCRIÇÃO	MATERIAL	QUANTIDADE
P01	10x210	GIRO	ATA ADQUIRIDA PELA SEEC	1
P02	80x210	GIRO	ATA ADQUIRIDA PELA SEEC	9
P03	80x210	GIRO	PORTA EM ALUMÍNIO COM VIGANETA NA COR PRETA	4
P04	80x210	GIRO	EXISTENTE	2
P05	80x210	GIRO	EXISTENTE	4
P06	80x210	GIRO	MADEIRA FREIJO	3
P07	80x210	GIRO	MADEIRA FREIJO	1
P08	80x210	GIRO	1 VIGOR FIXO COM 1 FOLHA DE CORREIA - DET. 01	1
P09	80x210	GIRO	1 VIGOR FIXO COM 2 FOLHAS DE CORREIA - DET. 02	1
P10	60x210	GIRO	ATA ADQUIRIDA PELA SEEC	1
P11	110x210	GIRO	ATA ADQUIRIDA PELA SEEC	1

PISOS	
P01	PISO VINÍLICO PARA TRÁFEGO INTENSO - PLACAS DE 60X60CM - COR CINZA - CIMENTÍCIO 1087,00 M²
P02	GRANITO BRANCO SIENA - PLACAS 60X60CM
P03	PISO EXISTENTE

PAREDES	
R01	PARADES DE DIVISÓRIAS ADQUIRIDAS EM ATA
R02	PARADES EM ALVENARIA COM PINTURA NA COR CINZA CRÔMIO SUAVIL
R03	PARADES COM REVESTIMENTO EM TUIOLINHO CERÂMICO NA COR BRANCA
R04	PARADES COM REVESTIMENTO CETIM BRANCO 30X60CM

TETO	
T01	FORRO DE FIBRA MINERAL ARMSTRONG - COR BRANCA 625X625X14MM - ISOLAMENTO ACÚSTICO 110
T02	LAJE PINTURA ACRÍLICA FOSCA COR BRANCO NEVE - SUAVIL

REVISÃO	DATA	NATUREZA DA REVISÃO

SETOR :	EIXO MONUMENTAL - BRASÍLIA - DF
ENDREÇO :	PALÁCIO DO BURITI
PROPRIETÁRIO :	GOVERNO DO DISTRITO FEDERAL
AUTOR DO DESENHO :	FABIANA POSTAI - CAU A153176-0
RESP. TÉCNICO :	RESPONSÁVEL TÉCNICO DA EMPRESA A SER CONTRATADA
GOVERNO DO DISTRITO FEDERAL	
PROPRIETÁRIO	
FABIANA POSTAI - CAU A153176-0	
AUTOR DO PROJETO	
RESPONSÁVEL TÉCNICO DA EMPRESA LICITADA	
RESP. TÉCNICO	

GDF	CREA
	GDF

OPERAÇÃO	ANDAR DO SERVIDOR	
ESCALA	1:100	
TÍTULO	PLANTA BAIXA - LAYOUT PLANTA BAIXA - DEMOLIR E CONSTRUIR	JULHO-21
DISCIPLINA	ARQUITETURA	02
ASSINATURA	DECIMOSEXTO.FINAL.2021	