

MEMORIAL DEMOLIÇÃO	
NÚMERAÇÃO	DESCRIÇÃO
01	Retirar portas e divisórias existentes
02	Retirar bancada existente
03	Retirar piso existente
04	Retirar todas as louças e metais

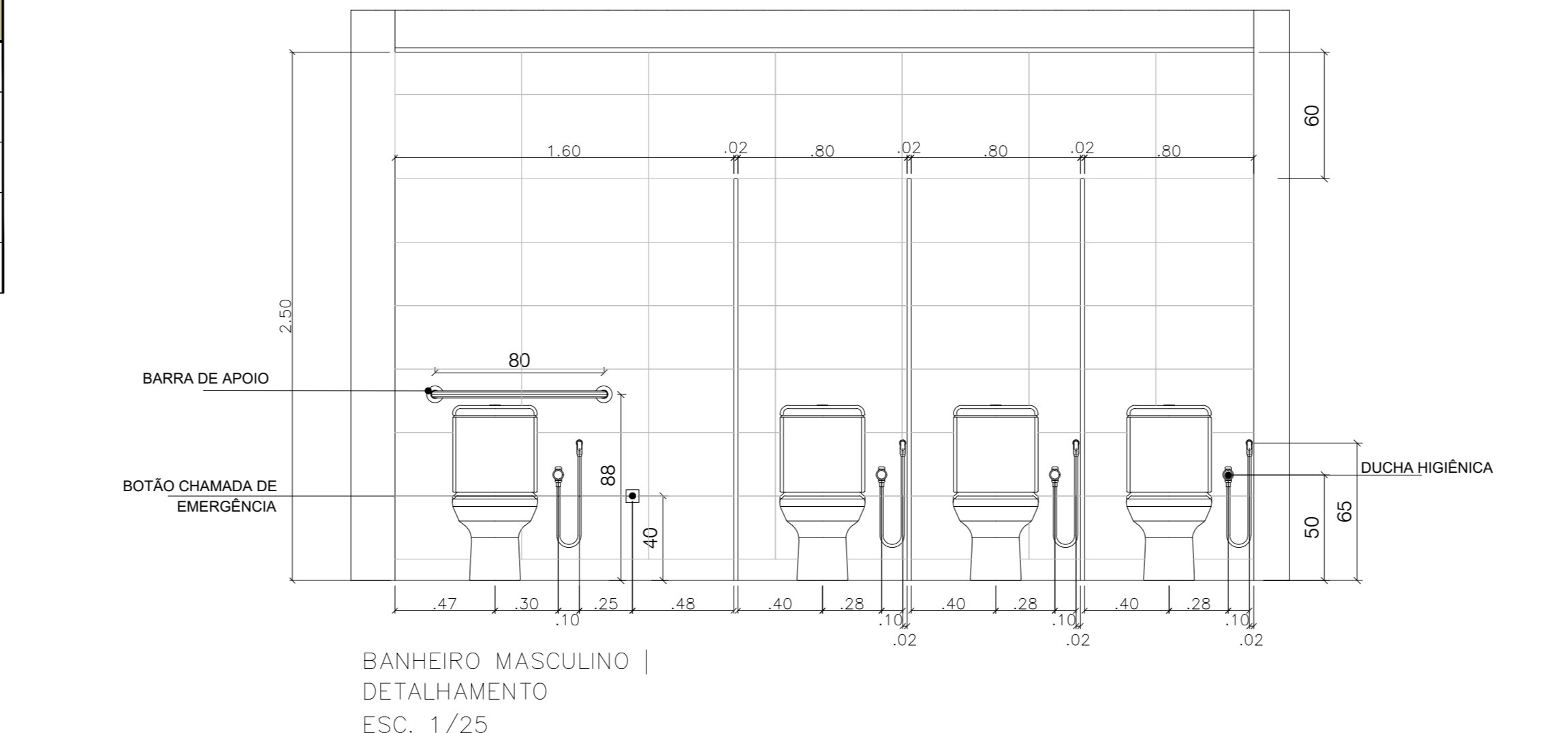

BANHEIRO MASCULINO | PLANTA BAIXA EXISTENTE
ESC. 1/25

MEMORIAL DESCRITIVO	
ITENS	DESCRIÇÃO
01	Troca do piso existente por porcelanato branco esmaltado 60x60 Área: 4,03m² OBS: rodapé feito com o mesmo material do piso
02	Ferros de aço mineral 620525 Área: 4,03m² Luminárias embutidas: 01 unidade
03	Trocar porta e portal existente por porta em madeira laqueada branca
04	Reutilização e pintura das paredes existentes
05	Aumentar porta para 80cm

LEGENDA	
SÍMBOLO	DESCRIÇÃO
	Abrir vão na alvenaria
	Fazer fechamento com gesso
	Nova porta laqueada de branco

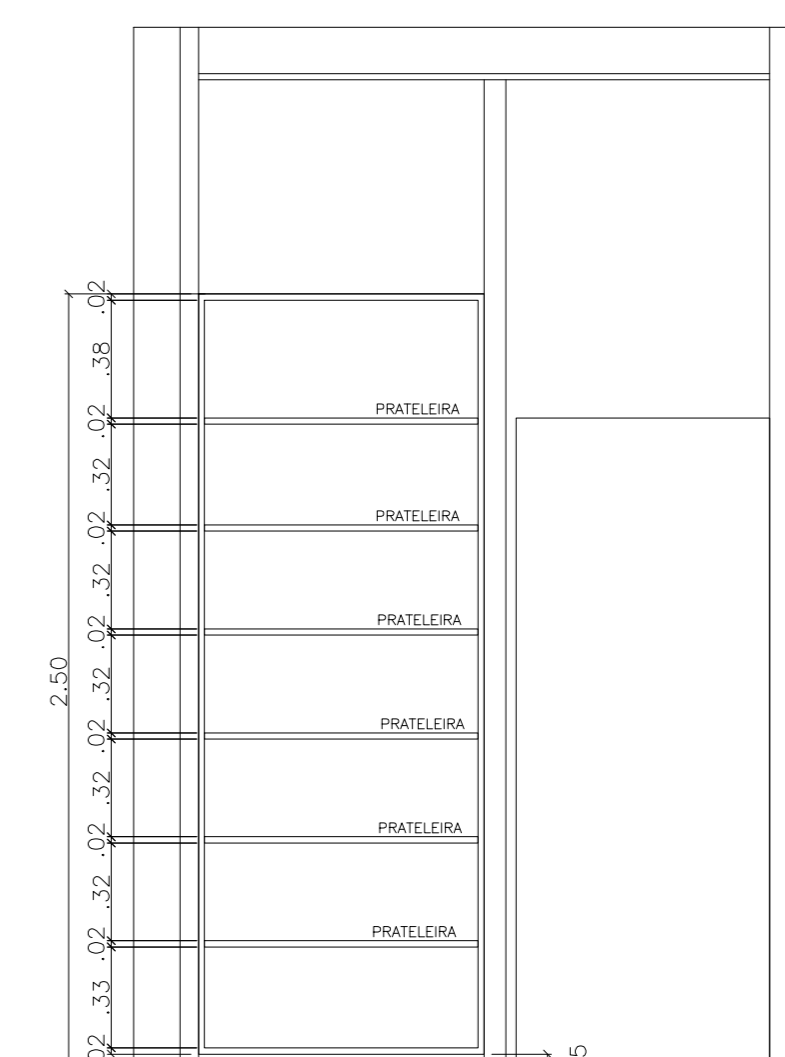
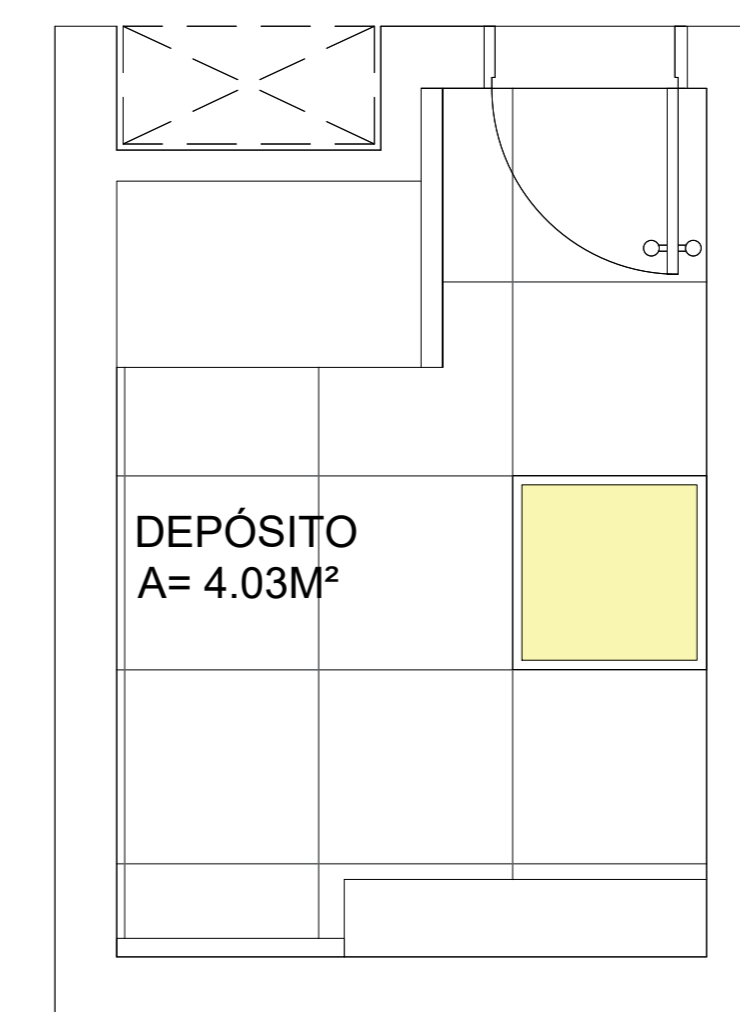
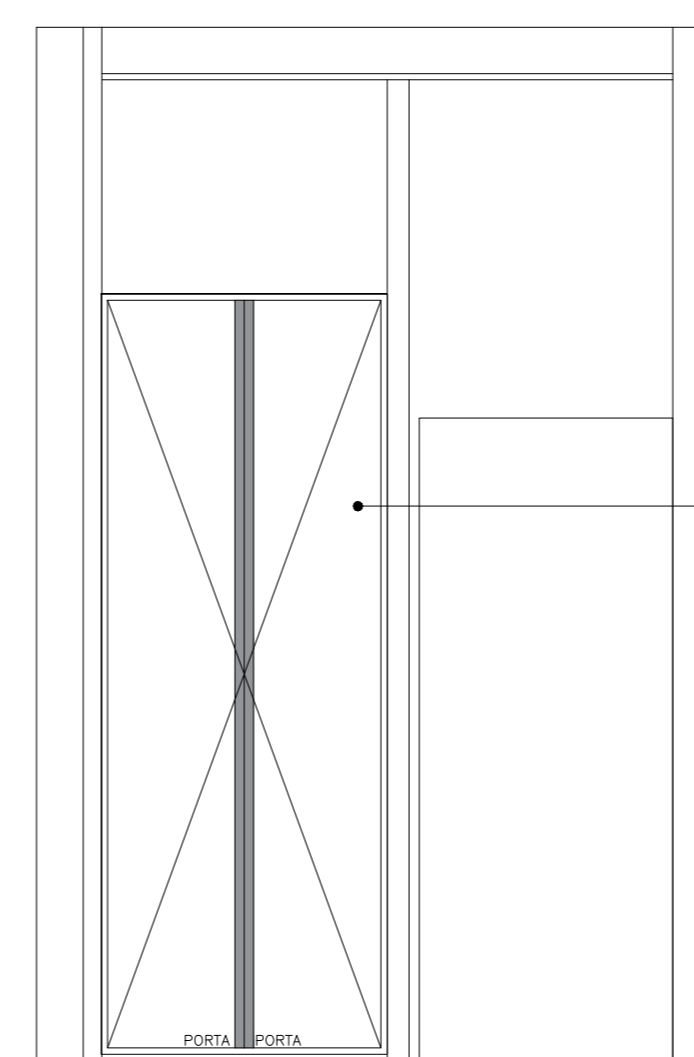
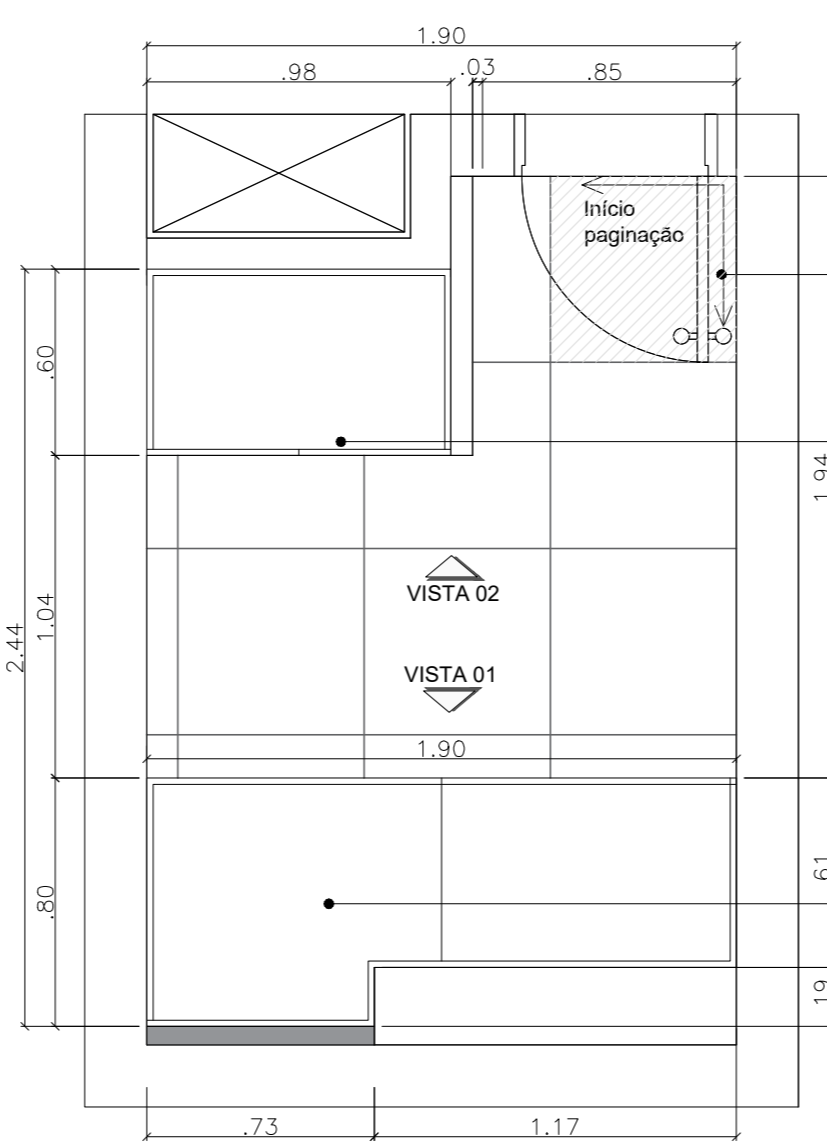
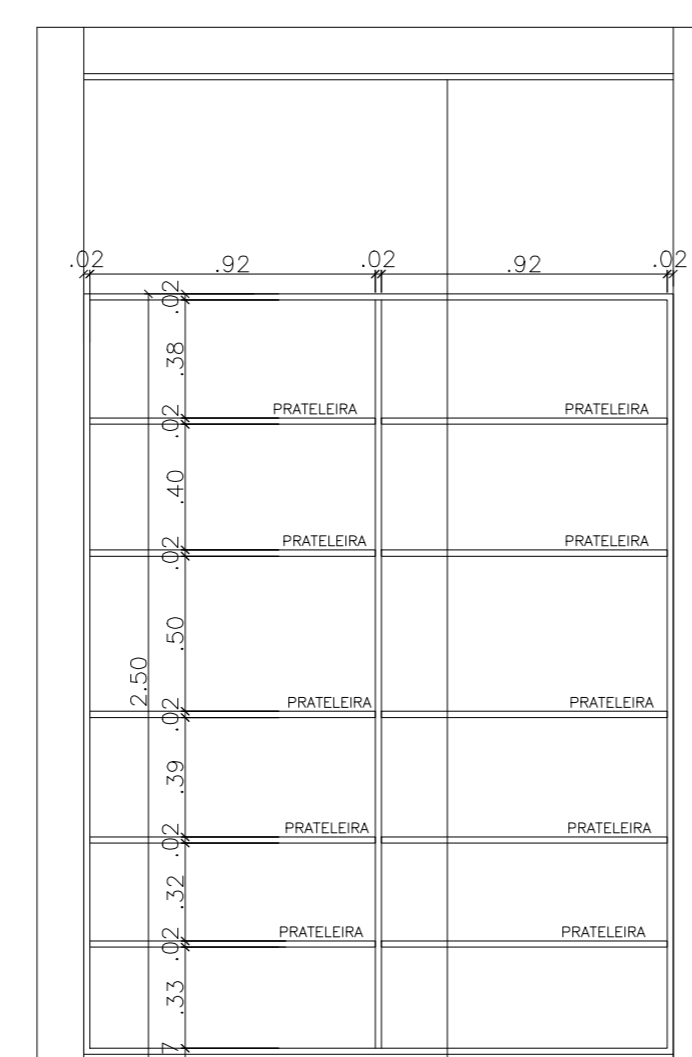
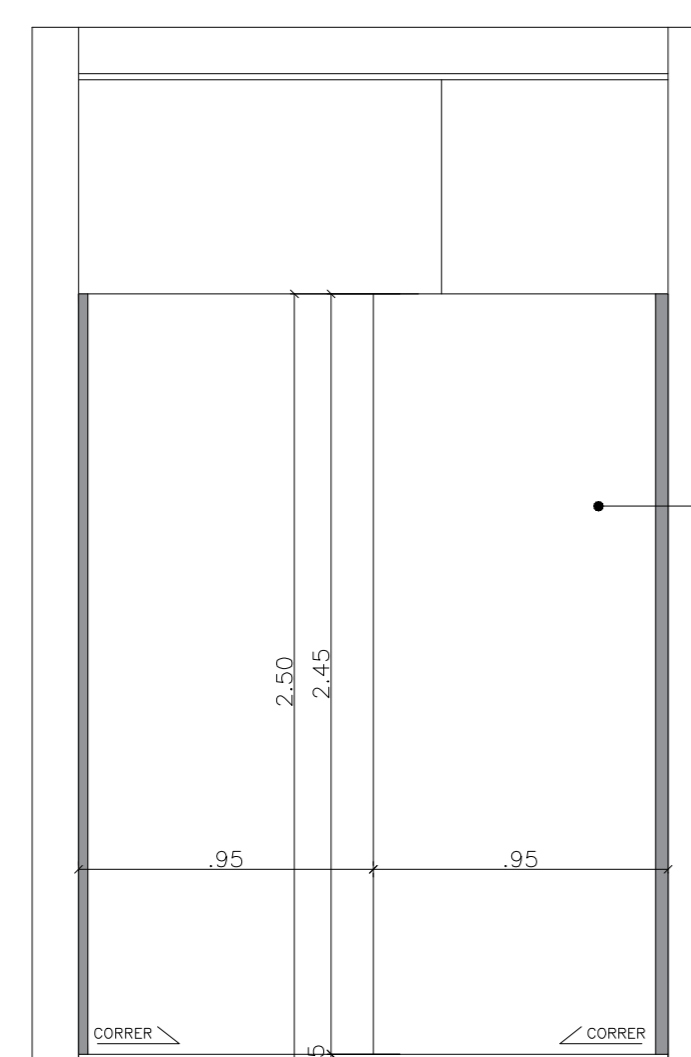
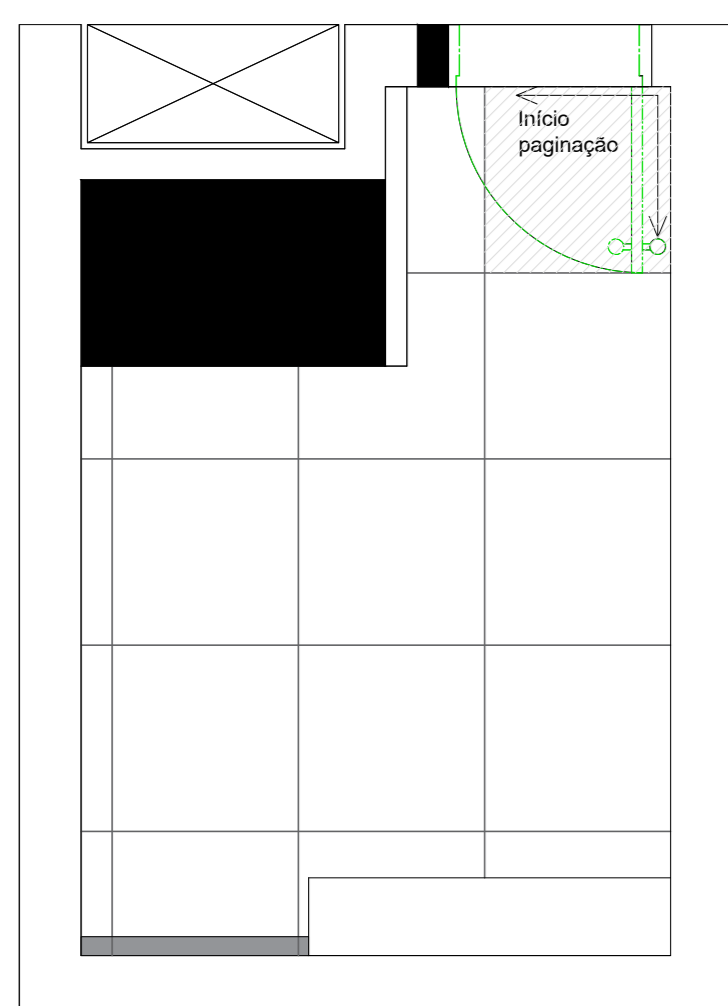

PORTA	DIMENSÃO LxH	DESCRIÇÃO	MATERIAL	QUANTIDADE
P01	80x210	GIRO	ATA ADQUIRIDA PELA SEEC	1
P02	80x210	GIRO	ATA ADQUIRIDA PELA SEEC	9
P03	80x210	GIRO	PORTA EM ALUMÍNIO COM VIGANINA NA COR PRETA	4
P04	80x210	GIRO	EXISTENTE	2
P05	80x210	GIRO	EXISTENTE	4
P06	80x210	GIRO	MADEIRA FREIJÓ	1
P07	80x210	GIRO	MADEIRA FREIJÓ	1
P08	80x210	GIRO	1 VIBROFIXO COM 1 TOALHA DE CORRER - DET. 01	1
P09	80x210	GIRO	1 VIBROFIXO COM 2 TOALHAS DE CORRER - DET. 02	1
P10	80x210	GIRO	ATA ADQUIRIDA PELA SEEC	1
P11	110x210	GIRO	ATA ADQUIRIDA PELA SEEC	1

PISOS	
P01	PISO VINÍLICO PARA TRÁFEGO INTENSO - PLACAS DE 60X60CM - COR CINZA - CIMENTADO - 1087,00 M²
P02	GRANITO BRANCO SIENA - PLACAS 60X60CM
P03	PISO EXISTENTE

PAREDES	
R01	PAREDES DE DIVISÓRIAS ADQUIRIDAS EM ATA
R02	PAREDES EM ALVENARIA COM PINTURA NA COR CINZA CRÔMIO SUVILIN
R03	PAREDES COM REVESTIMENTO EM TUIJOLINHO CERÂMICO NA COR BRANCA
R04	PAREDES COM REVESTIMENTO CETIM BRANCO 30X60CM

TETO	
T01	FORRO DE FIBRA MINERAL ARMSTRONG - COR BRANCA 625X625X14MM - ISOLAMENTO ACÚSTICO - 1104
T02	LAJE PINTURA ACRÍLICA FOSCA COR BRANCO NEVE - SUVILIN

REVISÃO	DATA	NATUREZA DA REVISÃO

SETOR : EIXO MONUMENTAL - BRASÍLIA - DF
 ENDREÇO : PALÁCIO DO BURTI
 PROPRIETÁRIO : GOVERNO DO DISTRITO FEDERAL
 AUTOR DO DESENHO : FABIANA POSTAI - CAU A153176-0
 RESP. TÉCNICO : RESPONSÁVEL TÉCNICO DA EMPRESA A SER CONTRATADA

GOVERNO DO DISTRITO FEDERAL
 PROPRIETÁRIO :
 FABIANA POSTAI - CAU A153176-0
 AUTOR DO PROJETO :
 RESPONSÁVEL TÉCNICO DA EMPRESA LICITADA
 RESP. TÉCNICO :

GDF	CREA

GDF	CREA

GDF	CREA

GDF	CREA

GDF	CREA

ANDAR DO SERVIDOR		GDF

BANHEIRO MASCULINO DEPÓSITO DE LIMPEZA		1:25

ARQUITETURA		JULHO-21

DECEMOSEXTO.FINAL.2021		05