CADERNO DE SUGESTÕES

EMENDAS DISTRITAIS

CAPTAÇÃO PLOA 2025

2024

Carta do Governador

Parceria de sucesso em 2025

Brasília, considerando todo o Distrito Federal, é disparada a cidade que oferece a melhor qualidade de vida no Brasil. A avaliação vem da International Parts Service (IPS) e engrandece a parceria do Governo do Distrito Federal (GDF) com a nossa Câmara Legislativa. Devemos sempre destacar esta nossa atuação contínua, desenvolvida em clima de rara civilidade na vida política brasileira.

Foram 53 indicadores aplicados na pesquisa do IPS, envolvendo três áreas: necessidades humanas básicas (alimentação, saneamento, segurança), fundamentos de bem-estar (saúde, educação e meio ambiente), além de inclusão social e proteção aos direitos individuais. Brasília se destaca em todos esses itens.

É com essa visão construtiva que apresentamos ao Poder Legislativo o nosso Caderno de Sugestões de Emendas para 2025.

Buscamos resgatar o espírito que aflorou em 2024, quando conseguimos implantar o PPCUB (Plano de Preservação do Conjunto Urbanístico de Brasília), tarefa que parecia impossível ao longo das últimas décadas.

Fazemos convite cordial a deputadas e deputados do DF para que possamos continuar trabalhando juntos, agora com o desafio de viabilizar o Plano Diretor de Ordenamento Territorial (PDOT), tarefa também árdua, mas certamente viável.

Saúde, educação, segurança pública, mobilidade, cultura e muitas outras áreas estratégicas da Administração Pública devem ser destacados no nosso Caderno de Emendas, seguindo a trilha bem sucedida nos seis anos deste Governo.

Graças ao nosso trabalho conjunto, o Instituto Trata Brasil, outra entidade de alta credibilidade, registra que o DF tem o melhor índice nacional de água potável e esgoto. Com 92,30% de alcance no saneamento básico, o Distrito Federal é diferencial em um País onde, infelizmente, 90 milhões de pessoas sofrem com a falta de coleta de esgoto.

Vimos também o jornal norte-americano The New York Times eleger Brasília como única cidade brasileira no ranking dos melhores destinos do mundo, tendo por base o Índice de Desenvolvimento Humano (IDH).

Exemplo prático vem da região de Sol Nascente/Pôr do Sol, que deixou de ser a “maior favela do Brasil” para se transformar numa pujante comunidade em tão pouco tempo.

Com a participação intensa do nosso Poder Legislativo, o Distrito Federal se destaca como a unidade da Federação que oferece maior malha de proteção social à população carente. É uma política que abrange as 35 Regiões Administrativas, que esperamos ver contemplada em 2025, dentre as iniciativas dos nossos valorosos deputados e deputadas.

A lista de prioridades é enorme. Porém, juntos, saberemos definir, atentos à sabedoria popular, o que é mais urgente e necessário. Tomamos, no entanto, a iniciativa de eleger pontos que nos parecem importantes, a serem apreciados e valorizados pelos nossos legisladores.

Esperamos que 2025 seja tão profícuo como foram os anos anteriores da parceria Câmara Legislativa/GDF. E mantemos as nossas portas abertas para debates democráticos, agradecendo pela atenção até então dispensada às nossas iniciativas.

Ibaneis Rocha
Governador do Distrito Federal

Juntos para fazer mais pela população do DF

Senhor(a) Parlamentar,

Esse Caderno de Emendas foi pensado como uma ferramenta estratégica para destacar projetos prioritários do Governo do Distrito Federal. Aqui, reunimos todas as propostas consideradas prioritárias com base nas demandas sociais levantadas pelas secretarias, administrações e entidades.

Dessa forma, o caderno serve como um guia abrangente de políticas públicas e iniciativas que a gestão pretende implementar para atender às demandas da população. Este documento reúne projetos aptos à execução, com iniciativas minuciosamente selecionadas pelas equipes técnicas. Essa seleção criteriosa é fruto de um extenso trabalho de análise, qualificação e verificação da viabilidade técnica dos projetos para os próximos anos.

Os projetos foram organizados em eixos temáticos, incluindo desenvolvimento econômico, social, territorial, educação, gestão e estratégia, meio ambiente, saúde e segurança pública. Também há a possibilidade de alocação de recursos por região administrativa; por área de atuação; por valor de investimento; e ainda pela categoria econômica da despesa. Esse agrupamento de informações foi pensado para otimizar a destinação e execução das emendas.

O objetivo do Caderno de Emendas é ser um aliado na indicação dos recursos, assegurando que as ações do GDF sejam realizadas com a máxima eficiência, transparência e rapidez. Acreditamos que, com a colaboração estreita entre os poderes Executivo e Legislativo, é possível proporcionar avanços significativos na qualidade de vida da população do DF.

Estamos empenhados em colaborar para oferecer mais. Contamos com seu apoio e adesão ao Caderno de Emendas!

Atenciosamente,

Ney Ferraz
Secretário de Economia

SECRETARIAS DE ESTADO

Gustavo do Vale Rocha
Casa Civil

Coronel Emerson Eduardo Alves de Andrade
Casa Militar

José Humberto Pires de Araújo
Secretaria de Estado de Governo

Weligton Luiz Moraes
Secretaria de Estado de Comunicação

Ney Ferraz Júnior
Secretaria de Estado de Economia

Agaciel Maia
Secretaria de Estado de Relações Institucionais

Paco Britto
Secretaria de Estado de Relações Internacionais

Jorge Azevedo
Secretaria de Estado de Projetos Especiais

Lucilene Maria Florêncio de Queiroz
Secretaria de Estado de Saúde

Hélvia Miridan Paranaguá Fraga
Secretaria de Estado de Educação

Ana Paula Soares Marra
Secretaria de Estado de Desenvolvimento Social

Claryssa Nayara Alves Roriz
Secretaria de Estado de Atendimento à Comunidade

Flávio Pereira dos Santos
Secretaria Extraordinária da Pessoa com Deficiência

Giselle Ferreira de Oliveira
Secretaria de Estado da Mulher

Marcela Passamani
Secretaria de Estado de Justiça e Cidadania

Rodrigo Germano Delmasso Martins
Secretaria de Estado de Família e Juventude

Valter Casimiro Silveira
Secretaria de Estado de Obras e Infraestrutura

Zeno José Andrade Gonçalves
Secretaria de Estado de Transporte e Mobilidade

Marcelo Vaz Meira da Silva
Secretaria de Estado de Desenvolvimento Urbano e Habitação

Cristiano Mangueira de Sousa
Secretaria de Estado de Proteção da Ordem Urbanística - DF Legal

Victor Renato Junqueira Lacerda
Secretário de Estado de Esporte e Lazer

Claudio Abrantes
Secretaria de Estado de Cultura e Economia Criativa

Sandro Torres Avelar
Secretaria de Estado de Segurança Pública

Wenderson Souza e Teles
Secretaria de Estado de Administração Penitenciária

Thales Mendes Ferreira
Secretaria de Estado de Desenvolvimento Econômico Trabalho e Renda

Rafael Borges Bueno
Secretaria de Estado da Agricultura, Abastecimento e Desenvolvimento Rural

Cristiano Nogueira Araújo
Secretaria de Estado de Turismo

Leonardo Reisman
Secretaria de Estado de Ciência, Tecnologia e Inovação

Gutemberg Gomes
Secretaria de Estado do Meio Ambiente e Proteção Animal

Administrações Regionais

Bruno Olympio
Administração Regional do Plano Piloto – RA I

Joseane Araújo Feitosa Monteiro
Administração Regional do Gama – RA II

Renato Andrade
Administração Regional de Taguatinga – RA III

Luciana Lima Cardoso Ferreira
Administração Regional de Brazlândia – RA IV

Gutemberg Tosatte Gomes
Administração Regional de Sobradinho – RA V

Wesley Fraga
Administração Regional de Planaltina – RA VI

Wellington Santana
Administração Regional do Paranoá – RA VII

Cláudio Márcio de Oliveira
Administração Regional do Núcleo Bandeirante – RA VIII

Dilson Resende de Almeida
Administração Regional da Ceilândia – RA IX

Artur Nogueira
Administração Regional do Guará – RA X

Gustavo Aires
Administração Regional do Cruzeiro – RA XI

Marcos Leite de Araújo
Administração Regional da Samambaia – RA XII

Josiel França
Administração Regional de Santa Maria – RA XIII

Roberto Medeiros
Administração Regional de São Sebastião – RA XIV

Carlos Dalvan
Administração Regional do Recanto das Emas – RA XV

Rubens Santoro
Administração Regional do Lago Sul – RA XVI

Anderson Junio
Administração Regional do Riacho Fundo – RA XVII

Marcelo Ferreira da Silva
Administração Regional do Lago Norte – RA XVIII

Marcos Paulo Alves da Silva
Administração Regional da Candangolândia – RA XIX

Mario Henrique
Administração Regional de Águas Claras – RA XX

Ana Maria da Silva
Administração Regional do Riacho Fundo II – RA XXI

Reginldo Sardinha
Administração Regional do Sudoeste/Octogonal – RA XXII

Daniel Crepaldi
Administração Regional do Varjão – RA XXIII

Abdon Barros
Administração Regional do Park Way – RA XXIV

Alceu Prestes Mattos
Administração Regional do Setor Complementar de Indústria e Abastecimento (SCIA)/Estrutural – RA XXV

Diego Rodrigues
Administração Regional de Sobradinho II – RA XXVI

Aderivaldo Cardoso
Administração Regional do Jardim Botânico – RA XXVII

Dilson Bulhões
Administração Regional do Itapoã – RA XXVIII

Bruno Oliveira
Administração Regional do Setor de Indústria e Abastecimento (SIA) – RA XXIX

Gilvando Galdino
Administração Regional de Vicente Pires – RA XXX

Fernando Madeira
Administração Regional da Fercal – RA XXXI

Cláudio Domingues
Administração Regional do Pôr do Sol/Sol Nascente – RA XXXII

Telma Rufino
Administração Regional de Arniqueira – RA XXXIII

Sérgio de Araújo
Administração Regional de Arapoanga – RA XXXIV

Lúcia Gomes da Silva
Administração Regional de Água Quente – RA XXXV

Empresas – Fundações - Autarquias
Órgãos Especializados

Adalberto Scigliano
Arquivo Público do Distrito Federal

Marcelo Fagundes Gomide
Companhia de Desenvolvimento Habitacional do Distrito Federal

Handerson Cabral Ribeiro
Companhia Metropolitano do Distrito Federal

Fernando Rodrigues Ferreira Leite
Companhia Urbanizadora da Nova Capital do Brasil

Daniel Alves Lima
Controladoria-Geral do Distrito Federal

Coronel Sandro Gomes Santos da Silva
Corpo de Bombeiros Militar do Distrito Federal

Celestino Chupel
Defensoria Pública do Distrito Federal

Fauzi Nacfur Júnior
Departamento de Estradas de Rodagem do Distrito Federal

Takane Kiyotsuka do Nascimento
Departamento de Trânsito do Distrito Federal

Cleison Medas Duval
Empresa de Assistência Técnica e Extensão Rural do Distrito Federal

Deuselita Pereira Martins
Fundação de Amparo ao Trabalhador Preso

Marco Antônio Costa Júnior
Fundação de Apoio à Pesquisa do Distrito Federal

Inocência Rocha da Cunha Fernandes
Fundação de Ensino e Pesquisa em Ciências da Saúde do Distrito Federal

Osnei Okumoto
Fundação Hemocentro de Brasília

Wallison Couto de Oliveira
Fundação Jardim Zoológico de Brasília

Juracy Cavalcante Lacerda Jú
Instituto de Gestão Estratégica de Saúde do Distrito Federal

Rôney Tanios Nemer
Instituto do Meio Ambiente e dos Recursos Hidricos do Distrito Federal - Brasília Ambiental

Manoel Clementino Barros Neto
Instituto de Pesquisa e Estatística do Distrito Federal

Allan Freire Barbosa da Silva
Jardim Botânico de Brasília

José Werick de Carvalho
Polícia Civil do Distrito Federal

Coronel Ana Paula Barros Habka
Polícia Militar do Distrito Federal

Ludmila Lavocat Galvão
Procuradoria-Geral do Distrito Federal

Luiz Felipe Cardoso de Carvalho
Serviço de Limpeza Urbana do Distrito Federal

Chancerley de Melo Santana
Sociedade de Transportes Coletivos de Brasília Ltda.

Simone Pereira Costa Benck
Universidade do Distrito Federal Professor Jorge Amaury Maia Nunes

Expediente

Ibaneis Rocha
Governador

Celina Leão
Vice-Governadora

Gustavo do Vale Rocha
Casa Civil

Maurício Antônio do Amaral Carvalho
Secretário Executivo de Relações Parlamentares

Ney Ferraz Júnior
Secretário de Estado de Economia do Distrito Federal

Otávio Veríssimo Sobrinho
Secretário Executivo de Planejamento

Thiago Rogério Conde
Secretário Executivo de Finanças

EQUIPE TÉCNICA

Unidade de Controle de Emendas Parlamentares
Milena Vieira Braga Teles - Chefe
Equipe: Silvano Rodrigues; Adenizia Lopes; Joana Cavalcante; Rosa Silva; Urias Lima; Victor Bessa; Mércio Santana e Jeane Rosado.

Subsecretaria de Orçamento Público
André Moreira Oliveira - Subsecretário
Equipe: Thaís Regis Costa; Leonardo Wilson de Pinho Martins e Ana Carolina da Silva Ramos.

Subsecretaria de Planejamento Governamental
Luíza Londe - Subsecretária
Equipe: Moelma de Carvalho Leite; Raianne Paiva Nogueira Lamounier; Donaldo César Rodrigues; Sharlene Gonçalves de Araújo; Andrea Nunes Lazzarini; Alexandre Bartolomeu Côrtes Rosa; Luiz Carlos de Oliveira; Maria Raquel de Almeida Zeferino; Rafael Duarte de Paula Silva e João Carvalho Leal.

Subsecretaria de Gestão de Programas e Projetos Estratégicos
Adriano Arruda Barbosa - Subsecretário
Equipe: Aline Valentim; Cássia Furtado; Enriete Fortes; Lidiany Krüger; Luciana Lira; Melissa Bittencourt; Tatiana Cortês.

APOIO
Secretaria de Estado de Comunicação
Assessoria de Comunicação da Secretaria de Estado de Economia
Secretaria Executiva de Tecnologia da Informação e Comunicação da Secretaria de Estado de Economia

PROJETO GRÁFICO E DIAGRAMAÇÃO
Alaondes Lázaro

IMAGENS
Agência Brasília
Secretaria Executiva de Valorização e Qualidade de Vida da Secretaria de Estado de Economia

60

SUMÁRIO

Saúde 11

Educação 12

Segurança Pública 13

Desenvolvimento Territorial 14

Desenvolvimento Econômico 16

Desenvolvimento Social 17

Meio Ambiente 19

Gestão e Estratégia 20

EIXO TEMÁTICO

SAÚDE

FUNDAÇÃO HEMOCENTRO DE BRASÍLIA	32
FUNDO DE SAÚDE DO DISTRITO FEDERAL	43
INSTITUTO DE GESTÃO ESTRATÉGICA DE SAÚDE DO DISTRITO FEDERAL	33
SECRETARIA DE ESTADO DE SAÚDE DO DISTRITO FEDERAL	75

EIXO TEMÁTICO

EDUCAÇÃO

SECRETARIA DE ESTADO DE EDUCAÇÃO DO DISTRITO FEDERAL 94

EIXO TEMÁTICO

SEGURANÇA PÚBLICA

CORPO DE BOMBEIROS MILITAR DO DISTRITO FEDERAL	141
FUNDO DE SAÚDE DA POLÍCIA MILITAR	125
POLÍCIA CIVIL DO DISTRITO FEDERAL	131
POLÍCIA MILITAR DO DISTRITO FEDERAL	126
SECRETARIA DE ESTADO ADMINISTRAÇÃO PENITENCIÁRIA DO DISTRITO FEDERAL	130
SECRETARIA DE ESTADO DE SEGURANÇA PÚBLICA DO DISTRITO FEDERAL	150

EIXO TEMÁTICO

DESENVOLVIMENTO TERRITORIAL

COMPANHIA DE DESENVOLVIMENTO HABITACIONAL DO DISTRITO FEDERAL	156
COMPANHIA DO METROPOLITANO DO DISTRITO FEDERAL	162
COMPANHIA URBANIZADORA DA NOVA CAPITAL	179
DEPARTAMENTO DE ESTRADAS DE RODAGEM	193
SECRETARIA DE ESTADO DE DESENVOLVIMENTO URBANO E HABITAÇÃO DO DISTRITO FEDERAL	232
SECRETARIA DE ESTADO DE OBRAS E INFRAESTRUTURA DO DISTRITO FEDERAL	221
SECRETARIA DE ESTADO DE TRANSPORTE E MOBILIDADE DO DISTRITO FEDERAL	183
SECRETARIA DE ESTADO DO ESPORTE E LAZER DO DISTRITO FEDERAL	225

EIXO TEMÁTICO

DESENVOLVIMENTO TERRITORIAL

SERVIÇO DE LIMPEZA URBANA 155

SOCIEDADE DE TRANSPORTES COLETIVOS DE BRASÍLIA 197

EIXO TEMÁTICO

DESENVOLVIMENTO ECONÔMICO

EMPRESA DE ASSISTÊNCIA TÉCNICA E EXTENSÃO RURAL DO DISTRITO FEDERAL	276
FUNDAÇÃO DE APOIO À PESQUISA DO DISTRITO FEDERAL	283
FUNDO PARA GERAÇÃO DE EMPREGO E RENDA	268
SECRETARIA DE ESTADO DA AGRICULTURA, ABASTECIMENTO E DESENVOLVIMENTO RURAL DO DISTRITO FEDERAL	310
SECRETARIA DE ESTADO DE CIÊNCIA, TECNOLOGIA E INOVAÇÃO DO DISTRITO FEDERAL	295
SECRETARIA DE ESTADO DE DESENVOLVIMENTO ECONÔMICO, TRABALHO E RENDA DO DISTRITO FEDERAL	264
SECRETARIA DE ESTADO DE TURISMO DO DISTRITO FEDERAL	349

EIXO TEMÁTICO

DESENVOLVIMENTO SOCIAL

DEFENSORIA PÚBLICA DO DISTRITO FEDERAL	386
FUNDAÇÃO DE AMPARO AO TRABALHADOR PRESO	358
SECRETARIA DA PESSOA COM DEFICIÊNCIA	434
SECRETARIA DE ESTADO DA FAMÍLIA E JUVENTUDE DO DF	479
SECRETARIA DE ESTADO DA MULHER DO DISTRITO FEDERAL	409
SECRETARIA DE ESTADO DE ATENDIMENTO À COMUNIDADE DO DISTRITO FEDERAL	487
SECRETARIA DE ESTADO DE CULTURA E ECONOMIA CRIATIVA DO DISTRITO FEDERAL	435
SECRETARIA DE ESTADO DE DESENVOLVIMENTO SOCIAL DO DISTRITO FEDERAL	389

EIXO TEMÁTICO

DESENVOLVIMENTO SOCIAL

SECRETARIA DE ESTADO DE JUSTIÇA E CIDADANIA 366

EIXO TEMÁTICO

MEIO AMBIENTE

FUNDAÇÃO JARDIM ZOOLÓGICO DE BRASÍLIA	497
INSTITUTO DO MEIO AMBIENTE E DOS RECURSOS HÍDRICOS DO DISTRITO FEDERAL	522
JARDIM BOTÂNICO DE BRASILIA	515
SECRETARIA DE ESTADO DO MEIO AMBIENTE	523

EIXO TEMÁTICO

GESTÃO E ESTRATÉGIA

ADM. REG. DA CANDANGOLÂNDIA	593
ADM. REG. DE ÁGUA QUENTE	740
ADM. REG. DE ÁGUAS CLARAS	676
ADM. REG. DE ARAPOANGA	656
ADM. REG. DE BRAZLÂNDIA	610
ADM. REG. DE CEILÂNDIA	590
ADM. REG. DE PLANALTINA	555
ADM. REG. DE SAMAMBAIA	595

EIXO TEMÁTICO

GESTÃO E ESTRATÉGIA

ADM. REG. DE SOBRADINHO	554
ADM. REG. DE SOBRADINHO II	611
ADM. REG. DE TAGUATINGA	719
ADM. REG. DE VICENTE PIRES	659
ADM. REG. DO CRUZEIRO	606
ADM. REG. DO GAMA	568
ADM. REG. DO ITAPOÃ	582
ADM. REG. DO JARDIM BOTÂNICO	585

EIXO TEMÁTICO

GESTÃO E ESTRATÉGIA

ADM. REG. DO PARANOÁ	668
ADM. REG. DO PLANO PILOTO	594
ADM. REG. DO RECANTO DAS EMAS	702
ADM. REG. DO RIACHO FUNDO II	580
ADM. REG. DO SCIA	588
ADM. REG. DO SOL NASCENTE/PÔR DO SOL	586
ADM. REG. DO SUDOESTE/OCTOGONAL	620
ADM. REG. DO VARJÃO	562

EIXO TEMÁTICO

GESTÃO E ESTRATÉGIA

ARQUIVO PUBLICO DO DISTRITO FEDERAL	645
CONTROLADORIA GERAL DO DISTRITO FEDERAL	609
INSTITUTO DE PESQUISA E ESTATÍSTICA DO DISTRITO FEDERAL	553

Orientações Técnicas

I – INTRODUÇÃO

Desde 2017, o Governo do Distrito Federal disponibiliza anualmente aos parlamentares o Caderno de Sugestões de Emendas Distritais, uma iniciativa que visa fomentar e subsidiar a proposição de emendas parlamentares individuais, com sugestões de projetos alinhados às demandas da sociedade e ao planejamento orçamentário do governo.

Ao longo dos anos, o Caderno de Sugestões de Emendas Distritais consolidou-se como um importante mecanismo de gestão, promovendo previsibilidade e padronização na análise técnica das propostas. Essa abordagem tem sido fundamental para a mitigação de possíveis erros técnicos que poderiam comprometer a viabilidade das emendas.

Em um cenário que demanda governança colaborativa, o Caderno não só amplia as oportunidades de execução de projetos, mas também demonstra a sinergia necessária entre os diversos atores envolvidos para o alcance de melhores resultados.

Esse espírito de cooperação se intensifica especialmente durante o período que antecede a submissão das emendas ao Projeto de Lei Orçamentária Anual, quando o Poder Executivo apresenta ao Legislativo as sugestões de emendas distritais, buscando otimizar os gastos públicos e aprimorar os serviços oferecidos à população, seja na educação, saúde, investimentos ou outras áreas essenciais para o bem-estar da população do Distrito Federal.

Por fim, os projetos apresentados no Caderno de Emendas observam as regras estabelecidas no Plano Plurianual (2024 – 2027) e na Lei de Diretrizes Orçamentárias para o exercício de 2025. O documento, que também conta com uma versão on-line disponível no endereço www.economia.df.gov.br, está estruturado em duas partes: a primeira apresenta uma visão geral das normas e procedimentos, enquanto a segunda disponibiliza as sugestões de emendas, organizadas por eixos temáticos.

II – FLUXO DE ELABORAÇÃO DO CADERNO DE SUGESTÕES DE EMENDAS DISTRITAIS

A elaboração do Caderno reflete o esforço de uma ação conjunta entre as Unidades Orçamentárias da Administração Pública Distrital (UO's) e as equipes técnicas da Secretaria de Estado de Economia do Distrito Federal (SEEC), com o objetivo de identificar propostas relevantes e tecnicamente viáveis em um curto período de tempo. Durante esse processo, as ações estratégicas indicadas pelas UO's são submetidas à análise da equipe técnica da SEEC visando compor o Caderno e posteriormente serem apresentadas aos parlamentares distritais da Câmara Legislativa do Distrito Federal.

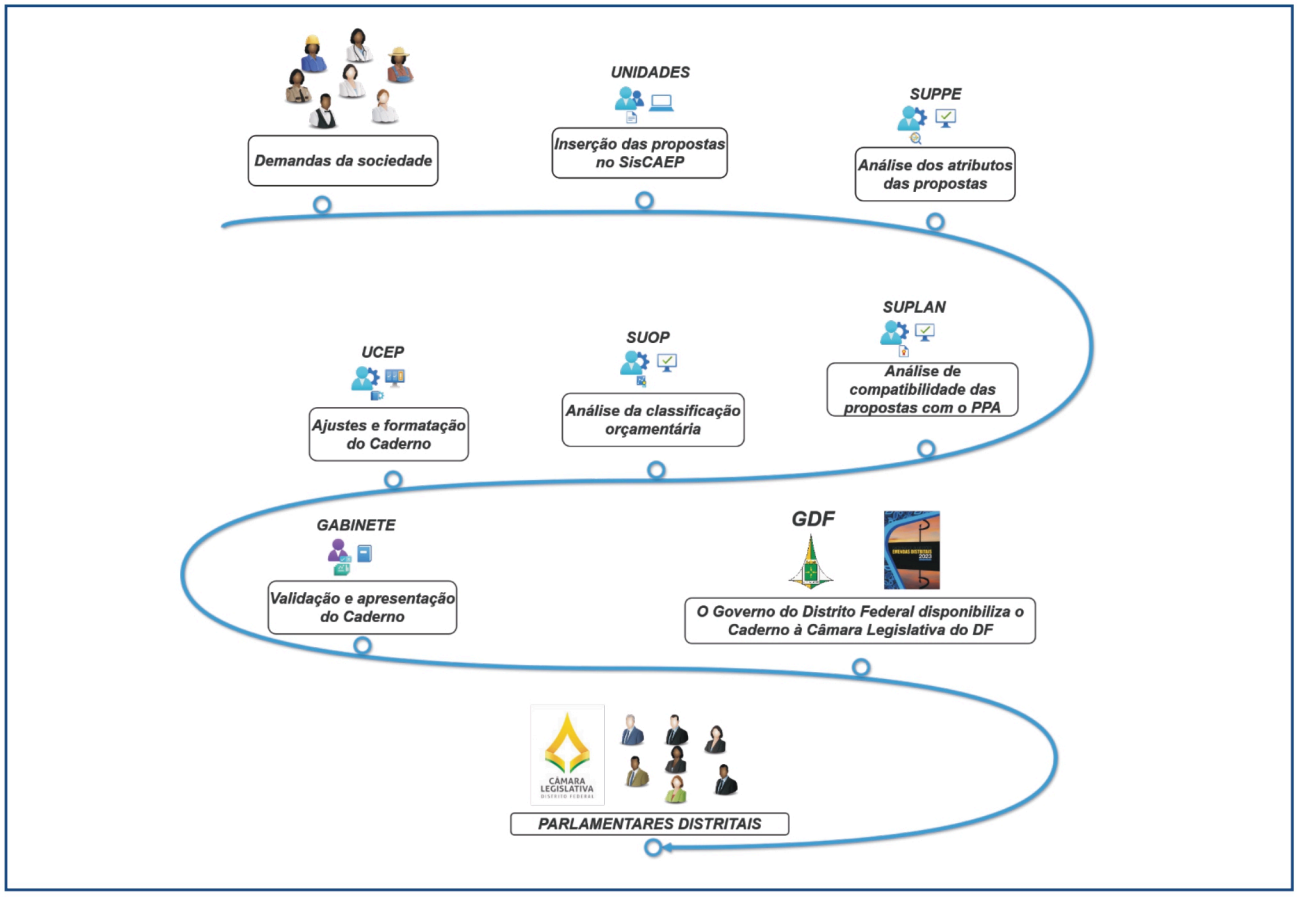

Fonte: Elaborado pela equipe da Unidade de Controle de Emendas Parlamentares da SEEC.
Atores envolvidos (UNIDADES – Unidades Orçamentárias do Distrito Federal; SUPPE - Subsecretaria de Gestão de Programas e Projetos Estratégicos; SUPLAN - Subsecretaria de Planejamento Governamental; SUOP - Subsecretaria de Orçamento Público; UCEP - Unidade de Controle de Emendas Parlamentares).

CLASSIFICANDO UMA EMENDA

As emendas serão classificadas dentre as seguintes ações:

- atividade;
- projeto;
- operação especial.

Projeto: produto que visa a expansão ou o aperfeiçoamento da ação do governo, codificados com dígitos ímpares (com exceção do número 9), da seguinte forma: 1xxx, 3xxx, 5xxx e 7xxx.
Atividade: produto necessário à manutenção da ação de governo, codificadas com dígitos pares, da seguinte forma: 2xxx, 4xxx, 6xxx e 8xxx.
Operações especiais: são o detalhamento da função "Encargos Especiais". São codificadas iniciando sempre com o número 9 (9xxx). Não contribuem para a manutenção das ações de governo, ou seja, não resultam um produto e não geram contraprestação direta sob a forma de bens ou serviços.
Para mais detalhes sobre como classificar uma despesa, consulte o Manual de Planejamento e Orçamento – MPO: <https://www.economia.df.gov.br/normas-regulamentares-3/>
mara Legislativa do Distrito Federal.

VEDAÇÕES À APRESENTAÇÃO DE EMENDAS

- Elemento de despesa "51 – Obras e Instalações": não pode ser utilizado em atividade ou operação especial, haja vista que são ações que não têm o seu desenvolvimento limitado no tempo;
- Elementos de despesa 41-Contribuições, 42-Auxílios e 43-Subvenções Sociais: estes devem ser utilizados apenas em operações especiais. É vedada a sua utilização em projetos e atividades.

É IMPORTANTE SABER!

Existe uma diferença ao se utilizar os elementos de despesa 42 e 43: Transferências de Recursos a Instituições Privadas sem Fins Lucrativos destinadas às despesas de capital ou custeio nas áreas essenciais de saúde, assistência social e educação.
As transferências correspondem à entrega de recursos financeiros a outro ente da Federação, a consórcios públicos ou a entidades privadas, com e sem fins lucrativos, que NÃO CORRESPONDA a contraprestação direta em bens ou serviços ao transferidor.
Os bens ou serviços gerados ou adquiridos com a aplicação desses recursos pertencem ou se incorporam ao patrimônio do ente ou da entidade recebedora.
As modalidades de aplicação utilizadas para a entrega de recursos financeiros por meio de transferências são:

- 20 - Transferências à União
- 30 - Transferências a Estados e ao Distrito Federal
- 31 - Transferências a Estados e ao Distrito Federal - Fundo a Fundo
- 40 - Transferências a Municípios
- 41 - Transferências a Municípios - Fundo a Fundo
- 50 - Transferências a Instituições Privadas sem Fins Lucrativos
- 60 - Transferências a Instituições Privadas com Fins Lucrativos

Essas modalidades de aplicação devem ser associadas com os elementos de despesa que não representem contraprestação direta em bens ou serviços. Tais elementos são:

- 41 - Contribuições - utilizado para transferências correntes e de capital aos entes da Federação e a entidades privadas sem fins lucrativos, exceto para os serviços essenciais de assistência social, médica e educacional;
- 42 - Auxílios - utilizado para transferências de capital aos entes da Federação e a entidades privadas sem fins lucrativos;
- 43 - Subvenções Sociais - utilizado para transferências às entidades privadas sem fins lucrativos para os serviços essenciais de assistência social, médica e educacional;
- 45 - Subvenções Econômicas - utilizado para transferências, exclusivamente, a entidades privadas com fins lucrativos;
- 81 - Distribuição Constitucional ou Legal de Receitas - utilizado para transferências aos entes da Federação em decorrência de determinação da Constituição ou estabelecida em lei.

DESPESAS DE CUSTEIO		
335043		
Categoria Econômica	3	Despesas correntes
Grupo de Natureza	3	Outras despesas correntes
Modalidade de Aplicação	50	Transferência a Instituições Privadas sem Fins Lucrativos
Elemento de Despesa	43	Subvenções Sociais (despesas Orçamentárias para cobertura de desepesas correntes de instituições privadas sem fins lucrativos para os serviços essenciais de assistência socia, saúde e educacional).

DESPESAS DE CAPITAL		
445042		
Categoria Econômica	4	Despesas de capital
Grupo de Natureza	4	Outras despesas correntes
Modalidade de Aplicação	50	Transferência a Instituições Privadas sem Fins Lucrativos
Elemento de Despesa	42	Auxílio (despesas Orçamentárias destinadas a atender a despesas de investimentos ou invensões finaceiras de entes da Federação e instituições privadas sem fins lucrativos).

NOVAS AÇÕES ORÇAMENTÁRIAS

A Subsecretaria de Planejamento Governamental disponibiliza uma relação de ações orçamentárias que tipificam uma grande quantidade de bens e serviços, no entanto, é possível propor a criação de novas ações, desde que haja justificativas técnicas razoáveis para tanto. Sugestões de alterações bem como de criação de novas ações, quando não atendidas pelas existentes, devem ser encaminhadas para análise da SUPLAN/SEFIN/SEEC. A consulta à relação de ações orçamentárias e seus atributos está disponível no sistema PPA-Web.

III – BENEFÍCIOS DO CADERNO DE SUGESTÕES DE EMENDAS

O Caderno de Sugestões de Emendas Distritais desempenha um papel importante na gestão e alocação de recursos públicos. Ele oferece sugestões de ações por meio de uma estrutura clara e padronizada para apoio à formulação das emendas parlamentares.

A seguir, são destacados os principais benefícios que o Caderno proporciona:

- Disponibiliza um conjuto de ações realizáveis, alinhadas às demandas da sociedade e ao planejamento orçamentário do GDF.
- Oferece suporte informativo sobre os projetos prioritários propostos pela unidades executivas do Governo do Distrito Federal, aptos à execução no exercício.
- Facilita a tomada de decisão dos parlamentares distritais da alocação de recursos de emendas.
- Estimula a alocação de recursos em projetos prioritários propostos pelas Unidades Executoras do Governo do Distrito Federal, garantindo liberdade aos parlamentares para suas decisões.
- Amplia a viabilidade das emendas ao disponibilizar projetos livres de impedimentos técnicos ou jurídicos à sua execução.
- Otimiza o uso dos recursos públicos e aprimora a entrega de serviços à sociedade.
- Fortalece as relações institucionais entre Governo do Distrito Federal e a Câmara Legistativa do Distrito Federal.
- Promove a governança colaborativa visando a melhoria contínua dos serviços, com foco no beneficio à sociedade.

IV – NORMAS E PROCEDIMENTOS

As emendas parlamentares desempenham um papel essencial no fortalecimento das relações institucionais, governamentais e no processo orçamentário do DF. A alocação desses recursos segue o processo orçamentário estabelecido pela Constituição Federal, recepcionado no Distrito Federal pela Lei Orgânica do DF (LODF). Anualmente, o Governo do Distrito Federal elabora a Lei de Diretrizes Orçamentárias (LDO) e a Lei Orçamentária Anual (LOA), ambas baseadas nas diretrizes delineadas no Plano Plurianual vigente.

Este item destaca os principais aspectos das legislações que orientam a concepção, implementação, gestão e execução das emendas parlamentares individuais distritais.

1. LEI ORGÂNICA DO DISTRITO FEDERAL - LODF

Art. 150. [...]

§ 15. As emendas individuais dos Deputados Distritais ao projeto de lei orçamentária anual são aprovadas até o limite de 2% da receita corrente líquida nele estimada.

§ 16. Ressalvado impedimento de ordem técnica ou jurídica, é obrigatória a execução orçamentária e financeira dos programas de trabalho incluídos por emendas individuais dos Deputados Distritais ao projeto de lei orçamentária anual ou aos projetos que modifiquem a lei orçamentária anual:

I – quando destinadas a investimentos, manutenção e desenvolvimento do ensino ou a ações e serviços públicos de saúde, infraestrutura urbana e assistência social destinadas à criança e ao adolescente;

II – nos demais casos definidos na lei de diretrizes orçamentárias.

§ 17. Além da obrigatoriedade de execução prevista no § 16, os remanejamentos das emendas individuais somente podem ocorrer por manifestação expressa do autor que seja detentor do mandato, ou, em não sendo, por deliberação do Plenário da Câmara Legislativa do Distrito Federal.

§ 18. A execução das programações de caráter obrigatório decorrentes das emendas individuais deve ser equitativa durante o exercício, atendendo de forma igualitária e impessoal às emendas apresentadas, independentemente de sua autoria.

2. PLANO PLURIANUAL – PPA (2024-2027)

Instituído pela Lei nº 7.378, de 29 de dezembro de 2023, o Plano Plurianual do Distrito Federal estabelece a programação para todos os eixos de atuação governamental, abrangendo as diretrizes, os objetivos e as metas, refletindo políticas públicas e planos já existentes ou em processo de formulação para o quadriênio. O PPA (2024-2027), disponível em www.economia.df.gov.br/plano-plurianual-2024-2027/, é a base de orientação para a elaboração da Lei de Diretrizes Orçamentárias (LDO) e da Lei Orçamentária Anual (LOA). A partir do Plano são desenvolvidas as açõ públicas, incluindo obras, investimentos e suas despesas associadas, para o exercício de 2025.

3.LEI DE DIRETRIZES ORÇAMENTÁRIAS – LDO 2025

A Lei nº 7.549, de 30 de julho de 2024, que estabelece as diretrizes orçamentárias para o exercício financeiro de 2025, foi publicada em 30 de julho de 2024. Essa legislação define os parâmetros e as orientações fundamentais para a elaboração e execução do orçamento público no ano de 2025, destacados a seguir os dispositivos referentes às emendas:

Art. 25. São admitidas emendas ao Projeto de Lei Orçamentária Anual de 2025 ou aos projetos de créditos adicionais, desde que:

I – sejam compatíveis com o Plano Plurianual 2024-2027, em especial no que se refere à compatibilidade da ação com o programa e com esta Lei;

II – os recursos necessários sejam devidamente identificados e provenientes de anulação de despesas, excluídas as que incidam sobre:

a) dotações para pessoal, encargos sociais e benefícios de servidores;

b) serviço da dívida;

c) sentenças judiciais;

d) Programa de Integração Social e Contribuição do Fundo de Formação do Patrimônio do Servidor Público – PIS/PASEP;

III – relativas à

a) a correção de erros ou omissões;

b) os dispositivos do texto do projeto de lei;

c) nova destinação dos recursos decorrentes de emenda individual cujo autor não tenha sido reeleito para a legislatura subsequente.

§ 1º Ficam vedadas emendas de acréscimo ou redução nos programas de trabalho decorrentes de emenda parlamentar, salvo pelo seu próprio titular;

§ 2º Compete ao Plenário autorizar o remanejamento orçamentário das emendas cujo autor não tenha sido reeleito para o mandato subsequente;

§ 3º Não se admitem emendas ao Projeto de Lei Orçamentária Anual de 2025, bem como aos créditos adicionais que modificam a Lei Orçamentária Anual, que transfiram:

I – dotações cobertas com receitas diretamente arrecadadas por órgãos, fundos, autarquias, fundações, empresas públicas e sociedades de economia mista para atender à programação a ser desenvolvida por outra unidade que não a geradora do recurso;

II – recursos provenientes de convênios, operações de crédito, contratos, acordos, ajustes e instrumentos congêneres vinculados a programações específicas, inclusive aqueles destinados a contrapartida, identificados pelo IDUSO diferente de zero.

Art. 26. Os recursos que, em decorrência de veto, emenda ou rejeição de dispositivo do Projeto de Lei Orçamentária Anual de 2025, ficarem sem despesas correspondentes poderão ser utilizados, conforme o caso, mediante créditos especiais ou suplementares, com prévia e específica autorização legislativa.

§ 1º Os recursos de que trata o caput são alocados na Reserva de Contingência, em subtítulo específico, até que, por meio de lei, lhes sejam dadas novas destinações.

§ 2º Caso o veto ao Projeto de Lei Orçamentária Anual de 2025 não seja mantido, as programações orçamentárias serão reestabelecidas nos montantes ainda não utilizados na abertura dos créditos especiais ou suplementares.

Art. 27. Serão consideradas emendas parlamentares individuais de execução obrigatória, conforme disposto no art. 150, § 16, I e II, da Lei Orgânica do Distrito Federal, as programações de trabalho que contenham as subfunções, programas ou ações discriminados no Anexo XIII desta lei, e se refiram a investimentos, manutenção e desenvolvimento do ensino ou a ações e serviços públicos de saúde e infraestrutura urbana; assistência social; destinados à criança e ao adolescente; ao Programa de Descentralização Administrativa e Financeira - PDAF ou ao Programa de Descentralização Progressiva de Ações de Saúde - PDPAS.

§ 1º Não será permitida a suplementação de subtítulos que constam da proposta encaminhada pelo Poder Executivo, no caso de emendas parlamentares individuais de execução obrigatória, sendo imediatamente inserido novo programa de trabalho, no quadro de detalhamento de despesas, da unidade favorecida, com subtítulo de numeração diversa e descritor igual.

§ 2º Após prévia solicitação do parlamentar, fica autorizado ao Poder Executivo, por ato próprio do órgão central de planejamento e orçamento do Distrito Federal, promover ajustes nas dotações de emendas parlamentares individuais quanto à modalidade de aplicação e elemento de despesa.
[...]
Art. 28. A execução orçamentária dos subtítulos inseridos na Lei Orçamentária por emenda individual, conforme disposto no art. 150, § 15 e inciso I do § 16, da Lei Orgânica do Distrito Federal, fica condicionada à comunicação formal do autor ao Poder Executivo do Distrito Federal.
§ 1º A execução das programações de caráter obrigatório decorrentes das emendas individuais deve ser equitativa no exercício, atendendo de forma igualitária e impessoal às emendas apresentadas, independentemente de sua autoria.
[...]
§ 3º Fica o Poder Executivo autorizado, mediante prévia e expressa anuência do autor, a utilizar os saldos dos programas de trabalho incluídos na Lei Orçamentária Anual por meio de Emendas Parlamentares, como fonte de recursos para abertura de créditos suplementares para reforço de despesas obrigatórias, prioritárias ou de caráter continuado, somente no último mês do ano, para encerramento do exercício financeiro de 2025, sendo vedado cancelamento de quaisquer valores sem o documento autorizativo expresso.

ANEXO XIII
PROJETO DE LEI DE DIRETRIZES ORÇAMENTÁRIAS 2025
Classificação das Emendas Impositivas (LODF, art. 150, §16)

I - INVESTIMENTOS, MANUTENÇÃO E DESENVOLVIMENTO DO ENSINO	
SUBFUNÇÃO	**NOME DA SUBFUNÇÃO**
361	Ensino Fundamental
362	Ensino Médio
363	Ensino Profissional
364	Ensino Superior
365	Educação Infantil
366	Educação De Jovens E Adultos
367	Educação Especial
368	Educação Básica
847	Transferências Para A Educação Básica
122	Quando se tratar, exclusivamente, da ação orçamentária 9068 Programa De Descentralização De Recursos Financeiros Para As Escolas Públicas Do Distrito Federal- Pdaf
II - AÇÕES E SERVIÇOS PÚBLICOS DE SAÚDE	
SUBFUNÇÃO	**NOME DA SUBFUNÇÃO**
301	Atenção Básica
302	Assistência Hospitalar E Ambulatorial
303	Suporte Profilático E Terapêutico
304	Vigilância Sanitária
305	Vigilância Epidemiológica
306	alimentação e nutrição
122	Quando Se Tratar, Exclusivamente, Da Ação Orçamentária 4166 Programa De Descentralização Progressiva Das Ações De Saúde – Pdpas
III - AÇÕES E SERVIÇOS PÚBLICOS DE INFRAESTRUTURA URBANA	
SUBFUNÇÃO	**NOME DA SUBFUNÇÃO**
451	Infraestrutura Urbana
452	Serviços Urbanos
453	Transportes Coletivos Urbanos
481	Habitação Rural
482	Habitação Urbana
511	Saneamento Básico Rural
512	Saneamento Básico Urbano
752	Energia Elétrica
782	Transporte Rodoviário

IV - AÇÕES E SERVIÇOS PÚBLICOS DE ASSISTÊNCIA SOCIAL	
SUBFUNÇÃO	**NOME DA SUBFUNÇÃO**
241	Assistência Ao Idoso
242	Assintência Ao Portador De Deficiência
243	Assistência À Criança E Ao Adolescente
244	Assistência Comunitária
V - AÇÕES E SERVIÇOS DESTINADOS À CRIANÇA E AO ADOLESCENTE	
SUBFUNÇÃO	**NOME DA SUBFUNÇÃO**
243	Assistência À Criança E Ao Adolescente
361	Ensino Fundamental
362	Ensino Médio
363	Ensino Profissional
364	Ensino Superior
365	Educação Infantil
366	Educação De Jovens E Adultos
367	Educação Especial

Fonte: Lei nº 7.549, de 30 de julho de 2024

4. Decreto nº 43.360, de 25 de maio de 2022

Este normativo estabelece as regras, procedimentos e prazos para a execução de emendas individuais à Lei Orçamentária Anual, direcionadas às unidades orçamentárias do Distrito Federal contempladas por emendas parlamentares. O Quadro detalha as etapas, atribuições, prazos e procedimentos para a execução das Emendas Parlamentares Individuais no Distrito Federal:

Fluxograma e Atribuições para execução das EPIs

ETAPA	DESCRIÇÃO
1º	Aprovação, sanção/veto e publicação da Lei Orçamentária Anual.
2º	Secretaria de Estado de Economia do Distrito Federal contabiliza os créditos no SIGGO.
3º	Secretaria de Estado de Economia do Distrito federal emite análise de compatibilidade orçamentária da emenda e notifica Casa Civil em até 10 (dez) dias da publicação da lei orçamentária.
4º	Secretaria de Estado de Economia do Distrito Federal inclui a relação de emendas individuais de Deputados Distritais no Sistema de Controle de Emendas Parlamentares - SISCONEP com identificação dos respectivos autores em até 10 (dez) dias da publicação da Lei Orçamentária Anual.
5º	Unidade Orçamentária Executora analisa viabilidade técnica, jurídica e operacional da emenda em até 20 (vinte) dias.
6º	Casa Civil do Distrito Federal comunica ao parlamentar os possíveis impedimentos da emenda para que este adote as medidas que entender necessárias para a regularização da situação.
7º	Parlamentar autor emite o ofício eletrônico de uma emenda.
8º	A Unidade Orçamentária Executora confirma a exequibilidade do ofício eletrônico em até 7 (sete) dias.
9º	Casa Civil do Distrito Federal comunica ao parlamentar os possíveis impedimentos do ofício eletrônico para que este adote as medidas que entender necessárias para a regularização da situação.
10º	A Unidade Orçamentária Executora preenche e envia o Plano de Ação em até 30 (trinta) dias, quando o ofício eletrônico for exequível.
11º	Casa Civil do Distrito Federal autoriza o prosseguimento do ofício eletrônico após verificação dos requisitos de validação técnica.
12º	Secretaria de Estado de Economia do Distrito Federal libera a disponibilização orçamentária e realiza o desbloqueio da dotação no SIGGO e SISCONEP, observadas as questões de ordem orçamentária e de responsabilidade fiscal.
13º	A Unidade Orçamentária executa a emenda autorizada e alimenta o SISCONEP com informações e os status de sua execução no Sistema.
14º	Parlamentares e sociedade fiscalizam a execução da emenda.

Fonte: Decreto nº 43.360, de 25 de maio de 2022.

V – FLUXO DE EXECUÇÃO DAS EMENDAS DISTRITAIS

A execução das Emendas Parlamentares Individuais (EPIs) dispostas na LOA se inicia a partir da manifestação expressa do autor da emenda, consoante ao previsto na LODF e nas diretrizes dispostas no Decreto nº 43.360, de 25 de maio de 2022.

Para facilitar a compreensão, o infográfico a seguir mostra, de maneira simplificada o passo a passo da execução das emendas:

Dinâmica para Execução das EPI´s

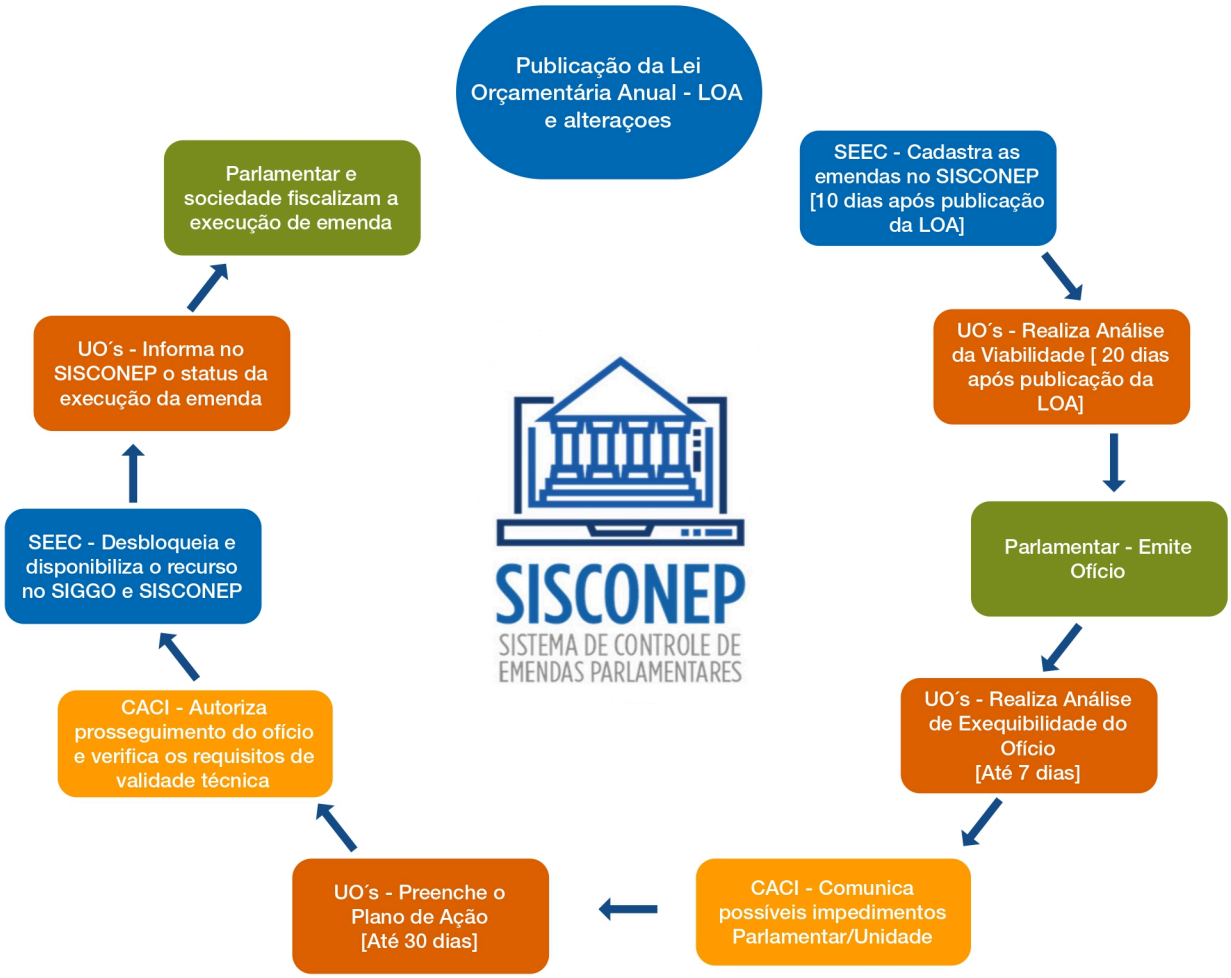

Legenda:

- UO´s - Unidades Orçamentárias
- Parlamentar - Autor da Emenda
- CACI - Casa Civil do Distrito Federal
- SEEC - Secretaria de Estado de Economia do Distrito Federal

Fonte: Elaborado pela equipe da Unidade de Controle de Emendas Parlamentares da SEEC

SAÚDE

FUNDAÇÃO HEMOCENTRO DE BRASÍLIA

Proposta	1 - FHB
Objeto	TRATA-SE DE AQUISIÇÃO DE EQUIPAMENTOS DIVERSOS COM O INTUITO DE AUXLIAR A ESTRUTURAÇÃO DOS SERVIÇOS DE HEMATOLOGIA E HEMOTERAPIA DANDO SUPORTE À FUNDAÇÃO HEMOCENTRO DE BRASÍLIA QUE É O ÚNICO HEMOCENTRO COORDENADOR DA REDE PÚBLICA DE SAÚDE DO DISTRITO FEDERAL.
Situação do objeto	Ação em andamento
Objeto divisível	Sim
Região Administrativa (Valor)	PLANO PILOTO (Livre)
Valor Solicitado	R$ 2.053.092,17
UO	23202
Programa de Trabalho	10.122.6202.3467.0063
Natureza de Despesa (Valor)	449052 (R$ 2.053.092,17)
Legitimação Social	Não se aplica

Justificativa
A aquisição dos equipamentos promoverá a atualização do parque tecnológico da fundação hemocentro de brasília tornando mais dinâmico o atendimento aos doadores e pacientes do sistema único de saúde - sus.

** Para mais detalhes da proposta vide SisCAEP.*

INSTITUTO DE GESTÃO ESTRATÉGICA DE SAÚDE DO DISTRITO FEDERAL

Proposta	1 - IGES/DF
Objeto	AQUISIÇÃO DE EQUIPAMENTOS PARA O AMBULATÓRIO DO HOSPITAL DE BASE CARRO MACA AVANÇADA; DOPPLER VASCULAR PORTÁTIL; LONGARINA 02 LUGARES; CADEIRA PARA OBESO; CAIXA AQUECEDORA; BALANÇA DIGITAL INMETRO PROFISSIONAL PORTÁTIL 200KG/50G; ESTADIÔMETRO ADULTO PORTÁTIL 210 CM; ANTROPÔMETRO INFANTIL PORTÁTIL; COMPUTADOR (DESKTOP-BÁSICO); LARINGOSCÓPIO INFANTIL; ESPIRÔMETRO; LARINGOSCÓPIO ADULTO.
Situação do objeto	Pronto para licitação
Objeto divisível	Sim
Região Administrativa (Valor)	PLANO PILOTO (Livre)
Valor Solicitado	R$ 500.000,00
UO	23204
Programa de Trabalho	10.302.6202.9107.NOVO
Natureza de Despesa (Valor)	445042 (R$ 500.000,00)
Legitimação Social	Não se aplica

Justificativa
As unidades assistenciais do igesdf, hospital de base vêm enfrentando dificuldades na monitorização de pacientes das alas de enfermaria/ambulatório, devido a crescente necessidade de equipamentos. Além disso, grande parte dos equipamentos estão obsoletos, faz-se necessário a substituição desses equipamentos.

** Para mais detalhes da proposta vide SisCAEP.*

INSTITUTO DE GESTÃO ESTRATÉGICA DE SAÚDE DO DISTRITO FEDERAL

Proposta	2 - IGES/DF
Objeto	AQUISIÇÃO DE EQUIPAMENTOS PARA O LABOATÓRIO CLÍNICOCÂMARAS DE REFRIGERAÇÃOFREEZER VERTICALCITOCENTRÍFUGAMICROSCÓPIOESTUFA.
Situação do objeto	Pronto para licitação
Objeto divisível	Sim
Região Administrativa (Valor)	PLANO PILOTO (Livre)
Valor Solicitado	Livre
UO	23204
Programa de Trabalho	10.302.6202.9107.NOVO
Natureza de Despesa (Valor)	445042 (R$ 250.000,00)
Legitimação Social	Não se aplica

Justificativa
Adquirir novos e mais eficientes equipamentos, de modo a adequar a infraestrutura às necessidades normativas e operacionais, como também, equilibrar a capacidade operacional e qualificar o atendimento nos serviços prestados.

** Para mais detalhes da proposta vide SisCAEP.*

INSTITUTO DE GESTÃO ESTRATÉGICA DE SAÚDE DO DISTRITO FEDERAL

Proposta	3 - IGES/DF
Objeto	AQUISIÇÃO DE EQUIPAMENTOS PARA O SERVIÇO DE FISIOTERAPIA SISTEMA SUPER INDUTIVO ONDAS DE CHOQUE FOCAL EQUIPAMENTO DE TREINAMENTO MUSCULAR INSPIRATÓRIO DINAMÔMETRO ELEVADOR PARA TRANSPOSIÇÃO DE LEITO LASER PARA FISIOTERAPIA MANOVACUÔMETRO PEATE (POTENCIAL EVOCADO AUDITIVO DE TRONCO ENCEFÁLICO)
Situação do objeto	Pronto para licitação
Objeto divisível	Não
Região Administrativa (Valor)	PLANO PILOTO (Livre)
Valor Solicitado	R$ 1.500.000,00
UO	23204
Programa de Trabalho	10.302.6202.9107.NOVO
Natureza de Despesa (Valor)	445042 (R$ 1.500.000,00)
Legitimação Social	Não se aplica

Justificativa
Os hospitais devem ter salas multiuso de reabilitação, espaço destinado ao atendimento do usuário em cuidados prolongados, com vistas à reabilitação precoce e à aceleração do processo de desospitalização pela equipe multiprofissional.

** Para mais detalhes da proposta vide SisCAEP.*

INSTITUTO DE GESTÃO ESTRATÉGICA DE SAÚDE DO DISTRITO FEDERAL

Proposta	4 - IGES/DF
Objeto	REFORMA ANATOMIA PATOLÓGICA DO HOSPITAL DE BASE
Situação do objeto	Pronto para licitação
Objeto divisível	Sim
Região Administrativa (Valor)	PLANO PILOTO (Livre)
Valor Solicitado	R$ 2.000.000,00
UO	23204
Programa de Trabalho	10.302.6202.3223.NOVO
Natureza de Despesa (Valor)	339051 (R$ 2.000.000,00)
Legitimação Social	Não se aplica

Justificativa
O projeto de reforma tem o objetivo de otimizar os espaços, visando a ampliação da capacidade de atendimento e da qualidade e segurança dos serviços realizados nessa unidade.

** Para mais detalhes da proposta vide SisCAEP.*

INSTITUTO DE GESTÃO ESTRATÉGICA DE SAÚDE DO DISTRITO FEDERAL

Proposta	5 - IGES/DF
Objeto	AQUISIÇÃO DE EQUIPAMENTO PARA O SERVIÇO DE NEUROCIRURGIA MICROSCÓPIO CIRÚRGICO
Situação do objeto	Pronto para licitação
Objeto divisível	Sim
Região Administrativa (Valor)	PLANO PILOTO (Livre)
Valor Solicitado	R$ 4.000.000,00
UO	23204
Programa de Trabalho	10.302.6202.9107.NOVO
Natureza de Despesa (Valor)	445042 (R$ 4.000.000,00)
Legitimação Social	Não se aplica

Justificativa
A aquisição de dois microscópios proporcionará aos profissionais da neurocirurgia do hospital de base as ferramentas necessárias para realizar intervenções cirúrgicas com maior precisão e eficácia. Além disso, contribuirá para reduzir o tempo de procedimento, minimizar os riscos intraoperatórios e otimizar os resultados pós-operatórios dos pacientes. É essencial para permitir aos cirurgiões uma identificação precisa dasestruturas anatômicas delicadas, como vasos sanguíneos e nervos, durante procedimentos complexos, como cirurgias de tumores cerebrais,.Aneurismas e lesões traumáticas.

** Para mais detalhes da proposta vide SisCAEP.*

INSTITUTO DE GESTÃO ESTRATÉGICA DE SAÚDE DO DISTRITO FEDERAL

Proposta	6 - IGES/DF
Objeto	AQUISIÇÃO DE EQUIPAMENTO PARA O SERVIÇO DE RADIOTERAPIA BRAQUITERAPIA
Situação do objeto	Pronto para licitação
Objeto divisível	Sim
Região Administrativa (Valor)	PLANO PILOTO (Livre)
Valor Solicitado	R$ 2.500.000,00
UO	23204
Programa de Trabalho	10.302.6202.9107.NOVO
Natureza de Despesa (Valor)	445042 (R$ 2.500.000,00)
Legitimação Social	Não se aplica

Justificativa
Atualmente o hospital de base não possui este equipamento. Este equipamento utiliza-se de radioterapia, através de uma fonte de radiação que é colocada diretamente dentro ou próximo ao tumor. O equipamento de braquiterapia é utilizado para administrar essa forma de tratamento. Aqui estão as principais finalidades e benefícios desse equipamento.

** Para mais detalhes da proposta vide SisCAEP.*

INSTITUTO DE GESTÃO ESTRATÉGICA DE SAÚDE DO DISTRITO FEDERAL

Proposta	7 - IGES/DF
Objeto	AQUISIÇÃO DE EQUIPAMENTOS PARA O SERVIÇO DE OFTALMOLOGIA CAMPÍMETROLÂMPADA DE FENDAOFTALMOSCÓPIO BINOCULARAUTOREFRATORTOMÓGRAFO DE COERÊNCIA ÓPTICABIÔMETRO ULTRASSÓNICOTOPÓGRAFO DE CÓRNEAMICROSCÓPIO ESPECULAR DE CÓRNEA
Situação do objeto	Pronto para licitação
Objeto divisível	Sim
Região Administrativa (Valor)	PLANO PILOTO (Livre)
Valor Solicitado	R$ 1.600.000,00
UO	23204
Programa de Trabalho	10.302.6202.9107.NOVO
Natureza de Despesa (Valor)	445042 (R$ 1.600.000,00)
Legitimação Social	Não se aplica

Justificativa
Hbdf realiza atendimentos de média e alta complexidade, no momento, a totalidade dos equipamentos encontram-se obsoletos, o que incide em alto custo de reparação, de forma recorrente, e até a inviabilidade da recuperação destes equipamentos gerando cancelamento de agendas o que aumenta o tempo de espera dos pacientes na fila de regulação.

** Para mais detalhes da proposta vide SisCAEP.*

INSTITUTO DE GESTÃO ESTRATÉGICA DE SAÚDE DO DISTRITO FEDERAL

Proposta	8 - IGES/DF
Objeto	AQUISIÇÃO DE EQUIPAMENTOS PARA O SERVIÇO DE CARDIOLOGIA ELETROCARDIOGRAFOSISTEMA HOLTER - ANALISADOR E GRAVADORMAPA - MONITOR AMBULATORIAL DE PRESSÃO ARTERIALSISTEMA COMPUTADORIZADO PARA TESTE ERGOMÉTRICO
Situação do objeto	Pronto para licitação
Objeto divisível	Sim
Região Administrativa (Valor)	PLANO PILOTO (Livre)
Valor Solicitado	R$ 350.000,00
UO	23204
Programa de Trabalho	10.302.6202.9107.NOVO
Natureza de Despesa (Valor)	445042 (R$ 350.000,00)
Legitimação Social	Não se aplica

Justificativa
O setor de cardiologia do hospital de base necessita dos equipamentos citados para obter monitorização continua de eletrocardiografia e pressão dos paciente durante as atividades cotidianas.

** Para mais detalhes da proposta vide SisCAEP.*

INSTITUTO DE GESTÃO ESTRATÉGICA DE SAÚDE DO DISTRITO FEDERAL

Proposta	9 - IGES/DF
Objeto	AQUISIÇÃO DE EQUIPAMENTOS PARA O SERVIÇO DE HEMATOLOGIA CÂMARA DE CONSERVAÇÃO DE SANGUEAGITADOR HORIZONTAL DE PLAQUETASDESCONGELADOR DE PLASMAFREEZER LABORATORIAL HOSPITALARINCUBADORA DE PLAQUETAULTRASSOM PORTÁTILULTRASSOM PORTÁTIL POINT OF CAREMICROSCÓPIO BIOLÓGICO BINOCULARBANQUETAS PARA BANCADA DE LABORATÓRIOMEDUSA PARA MICROSCÓPIOMONITOR COM SISTEMA DE IMAGEM PARA UTILIZAÇÃO COM A CÂMERA PARA MICROSCÓPIOCÂMERA PARA MICROSCÓPIOMICROPIPETASCONTADOR DE CELULAS
Situação do objeto	Pronto para licitação
Objeto divisível	Sim
Região Administrativa (Valor)	PLANO PILOTO (Livre)
Valor Solicitado	R$ 1.200.000,00
UO	23204
Programa de Trabalho	10.302.6202.9107.NOVO
Natureza de Despesa (Valor)	445042 (R$ 1.200.000,00)
Legitimação Social	Não se aplica

Justificativa

O hbdf é o único hospital público da rede ses/df e ride a dispor do equipamento para realização do procedimento de aférese terapêutica, sendo portanto o serviço de referência melhorando a atividade assistencial do laboratório de hematologia do sehho, do ponto de vista de laudos de doenças hematológicas, oncohematológicas e de outras áreas assistências do hbdf.

** Para mais detalhes da proposta vide SisCAEP.*

INSTITUTO DE GESTÃO ESTRATÉGICA DE SAÚDE DO DISTRITO FEDERAL

Proposta	10 - IGES/DF
Objeto	AQUISIÇÃO DE MOBILIARIOS PARA O HOSPITAL DE BASE POLTRONA RECLINÁVEL PARA ACOMPANHANTEMESASCADEIRASCADEIRAS DE RODASCONTÊINERES DE LIXOLONGARINASESCADA DE 2 DEGRAUSSUPORTES DE SOROCADEIRA DE BANHOESTANTE DE AÇOESTANTE DE MADEIRAPRATELEIRASCADEIRA PARA ESCRITÓRIOMESA PARA ESCRITÓRIO
Situação do objeto	Pronto para licitação
Objeto divisível	Sim
Região Administrativa (Valor)	PLANO PILOTO (Livre)
Valor Solicitado	R$ 1.200.000,00
UO	23204
Programa de Trabalho	10.302.6202.9107.NOVO
Natureza de Despesa (Valor)	445042 (R$ 1.200.000,00)
Legitimação Social	Não se aplica

Justificativa
Aquisição de mobiliários administrativos/assistenciais é com intuito de oferecer à pacientes e colaboradores o conforto necessário para atendimento de qualidade a todos que necessitam do sus.

** Para mais detalhes da proposta vide SisCAEP.*

FUNDO DE SAÚDE DO DISTRITO FEDERAL

Proposta	1 - FS/SES
Objeto	PROJETOS DE TECNOLOGIA DA INFORMAÇÃO PARA O HOSPITAL DA CRIANÇA DE BRASÍLIA - JOSÉ ALENCAR (HCB).
Situação do objeto	Pronto para licitação
Objeto divisível	Sim
Região Administrativa (Valor)	DISTRITO FEDERAL (Livre)
Valor Solicitado	R$ 1.340.000,00
UO	23901
Programa de Trabalho	10.302.6202.9107.0218
Natureza de Despesa (Valor)	445042 (R$ 1.340.000,00)
Legitimação Social	Não se aplica

Justificativa

A transformação digital na área de saúde faz parte do chamado "novo normal". Esse avanço tecnológico contribuirá para melhorar a experiência do paciente, direcionado ao consultório médico por painéis de chamada, com indicadores de localidade, no auto atendimento consideramos a independência do usuário nas ações que iram resultar no atendimento do mesmo de forma segura e sem filas, todo esse processo se torna mais eficiente, melhorando o fluxo de trabalho por completo.

** Para mais detalhes da proposta vide SisCAEP.*

FUNDO DE SAÚDE DO DISTRITO FEDERAL

Proposta	2 - FS/SES
Objeto	EXPANSÃO E ATUALIZAÇÃO DO SISTEMA DE MONITORAMENTO DE CFTV (CIRCUITO FECHADO DE TV) DOS BLOCOS I E II DO HOSPITAL DA CRIANÇA DE BRASÍLIA - JOSÉ ALENCAR (HCB).
Situação do objeto	Pronto para licitação
Objeto divisível	Não
Região Administrativa (Valor)	DISTRITO FEDERAL (R$ 1.788.393,00)
Valor Solicitado	R$ 1.788.393,00
UO	23901
Programa de Trabalho	10.302.6202.9107.NOVO
Natureza de Despesa (Valor)	335085 (R$ 1.788.393,00)
Legitimação Social	Não se aplica

Justificativa

Readequar o sistema de monitoramento, conforme novo layout, melhorando a qualidade técnica dos equipamentos. Atualmente ocorre que a solução, adquirida em 2014, encontra-se defasada, sem suporte, sem atualização e sem garanti a. Esta solução, ainda, apresenta câmeras e fontes queimadas e servidores com capacidade de armazenamento abaixo do exigido.O hcb possui uma diversidade social importante, com alto volume de atendimento. Crianças são mais vulneráveis e precisam de proteção adicional. Um sistema de cftv atualizado permite monitorar todas as áreas do hospital, garantindo a segurança dos pacientes contra possíveis incidentes ou intrusões.

** Para mais detalhes da proposta vide SisCAEP.*

FUNDO DE SAÚDE DO DISTRITO FEDERAL

Proposta	3 - FS/SES
Objeto	REFORMA E CLIMATIZAÇÃO DO HALL CENTRAL DO BLOCO 1 DOS HOSPITAL DA CRIANÇA DE BRASÍLIA - JOSÉ ALENCAR (HCB), VISANDO ATENDER ÀS TEMPERATURAS PREVISTAS NAS NORMAS TÉCNICAS.
Situação do objeto	Pronto para licitação
Objeto divisível	Não
Região Administrativa (Valor)	DISTRITO FEDERAL (R$ 400.000,00)
Valor Solicitado	R$ 400.000,00
UO	23901
Programa de Trabalho	10.302.6202.3223.NOVO
Natureza de Despesa (Valor)	335085 (R$ 400.000,00)
Legitimação Social	Não se aplica

Justificativa

Nos últimos anos, enfrentamos dificuldades com a climatização do hall central do bloco 1 devido ao aumento do fluxo de pessoas e à tecnologia defasada. As altas temperaturas relatadas comprometem o conforto de pacientes, acompanhantes e funcionários, além de afetar a qualidade dos serviços prestados. Com a média de temperatura regional em ascensão, é urgente modernizar o sistema.

** Para mais detalhes da proposta vide SisCAEP.*

FUNDO DE SAÚDE DO DISTRITO FEDERAL

Proposta	4 - FS/SES
Objeto	CONTRATAÇÃO DE EMPRESA DE ARQUITETURA E ENGENHARIA PARA ELABORAÇÃO DOS PROJETOS BÁSICOS E EXECUTIVOS, OBTENÇÃO DE LICENÇAS, OUTORGAS E APROVAÇÕES NOS ÓRGÃOS RESPONSÁVEIS PARA AMPLIAÇÃO E REFORMA DO HOSPITAL DA CRIANÇA DE BRASÍLIA - JOSÉ DE ALENCAR (HCB).
Situação do objeto	Pronto para licitação
Objeto divisível	Não
Região Administrativa (Valor)	DISTRITO FEDERAL (R$ 900.000,00)
Valor Solicitado	R$ 900.000,00
UO	23901
Programa de Trabalho	10.302.6202.1968.NOVO
Natureza de Despesa (Valor)	335085 (R$ 900.000,00)
Legitimação Social	Matérias veiculadas na Mídia

Justificativa
A ampliação e reforma do hospital da criança de brasília é crucial para atender à demanda reprimida de leitos, utis e terapias no sus. O público-alvo: crianças com doenças raras e complexas, necessita de atenção especializada. O projeto visa incluir serviços de hemodinâmica, radioterapia e aumentar a capacidade de internação oncológica e de transplantados, além de melhorar as utis e oferecer ambientes de apoio para atividades essenciais.

** Para mais detalhes da proposta vide SisCAEP.*

FUNDO DE SAÚDE DO DISTRITO FEDERAL

Proposta	5 - FS/SES
Objeto	AQUISIÇÃO DE MOBILIÁRIOS E MATERIAL PERMANENTE PARA O HOSPITAL DA CRIANÇA DE BRASÍLIA - JOSÉ ALENCAR (HCB).
Situação do objeto	Pronto para licitação
Objeto divisível	Sim
Região Administrativa (Valor)	DISTRITO FEDERAL (Livre)
Valor Solicitado	R$ 1.534.660,00
UO	23901
Programa de Trabalho	10.302.6202.3467.0218
Natureza de Despesa (Valor)	445042 (R$ 1.534.660,00)
Legitimação Social	Não se aplica

Justificativa
A compra de cadeiras de escritório, longarinas, portas, aparelhos de ar condicionado são essenciais para o conforto e excelência ao atendimento adousuário do sus/df.

** Para mais detalhes da proposta vide SisCAEP.*

FUNDO DE SAÚDE DO DISTRITO FEDERAL

Proposta	6 - FS/SES
Objeto	AQUISIÇÃO DE MÁQUINA, EQUIPAMENTOS MÉIDCO HOSPITALARES E GERADOR DE ENERGIA ELÉTRICA PARA O HOSPITAL DA CRIANÇA DE BRASÍLIA - JOSÉ DE ALENCAR (HCB).
Situação do objeto	Pronto para licitação
Objeto divisível	Sim
Região Administrativa (Valor)	DISTRITO FEDERAL (Livre)
Valor Solicitado	R$ 1.740.000,00
UO	23901
Programa de Trabalho	10.302.6202.3467.0218
Natureza de Despesa (Valor)	445042 (R$ 1.740.000,00)
Legitimação Social	Não se aplica

Justificativa
A aquisição dos equipamentos propostos se justifica em virtude da necessidade de substituição dos equipamentos atualmente utilizados por motivo de obsolescência tecnológica além de trazer maior segurança energética, no caso do gerador de energia para o hospital da criança de brasília - josé de alencar (hcb).

** Para mais detalhes da proposta vide SisCAEP.*

FUNDO DE SAÚDE DO DISTRITO FEDERAL

Proposta	7 - FS/SES
Objeto	AUTOMAÇÃO PARA A CLIMATIZAÇÃO DOS AMBIENTES CRÍTICOS DO HCB, INCLUINDO MONITORAMENTO EM TEMPO REAL DOS FREEZERS DE MEDICAMENTOS E NA ÁREA CRÍTICA DE ESTOQUE.
Situação do objeto	Pronto para licitação
Objeto divisível	Não
Região Administrativa (Valor)	DISTRITO FEDERAL (R$ 360.000,00)
Valor Solicitado	R$ 360.000,00
UO	23901
Programa de Trabalho	10.302.6202.2581.NOVO
Natureza de Despesa (Valor)	335085 (R$ 360.000,00)
Legitimação Social	Não se aplica

Justificativa

A automação da climatização nos ambientes críticos do hcb é essencial para garantir a estabilidade e a eficiência dos sistemas de controle térmico. Com o monitoramento em tempo real dos freezers de medicamentos e das áreas críticas de estoque, podemos assegurar a manutenção das condições ideais para a conservação de medicamentos sensíveis e materiais vitais. Isso minimiza riscos deperda de insumos, aumenta a segurança dos pacientes e otimiza o uso de recursos, alinhando-se com as melhores práticas de gestão hospitalar.

** Para mais detalhes da proposta vide SisCAEP.*

FUNDO DE SAÚDE DO DISTRITO FEDERAL

Proposta	8 - FS/SES
Objeto	MODERNIZAÇÃO DA INFRAESTRUTURA TECNOLOGIA DOS HOSPITAIS DO DISTRITO FEDERAL
Situação do objeto	Pronto para licitação
Objeto divisível	Sim
Região Administrativa (Valor)	DISTRITO FEDERAL (Livre)
Valor Solicitado	R$ 27.947.532,33
UO	23901
Programa de Trabalho	10.126.8202.1471.NOVO
Natureza de Despesa (Valor)	449052 (R$ 27.947.532,33)
Legitimação Social	Não se aplica

Justificativa

A secretaria de estado de saúde do distrito federal (ses-df) possui como missão insti tucional garanti r ao cidadão acesso universal à saúde mediante atenção integral e humanizada à população do distrito federal. Em decorrência disso, necessita de uma grandeestrutura assistencial e de vigilância em saúde a fi m de prover serviços com níveis de excelência e em caráter ininterrupto para a boa e regular realização e condução das suas ati vidades.

** Para mais detalhes da proposta vide SisCAEP.*

FUNDO DE SAÚDE DO DISTRITO FEDERAL

Proposta	9 - FS/SES
Objeto	AQUISIÇÃO VEÍCULOS PARA VIGILÂNCIA EM SAÚDE
Situação do objeto	Pronto para licitação
Objeto divisível	Sim
Região Administrativa (Valor)	DISTRITO FEDERAL (Livre)
Valor Solicitado	R$ 5.595.000,00
UO	23901
Programa de Trabalho	10.304.6202.1142.NOVO
Natureza de Despesa (Valor)	449052 (R$ 5.595.000,00)
Legitimação Social	Não se aplica

Justificativa
A svs abarca programa de vacina e precisa de carro refrigerado para o transporte adequado da rede de frio central para as redes de frio regionais e também faz o transporte dos novo serviço de verificação de óbitos.

** Para mais detalhes da proposta vide SisCAEP.*

FUNDO DE SAÚDE DO DISTRITO FEDERAL

Proposta	10 - FS/SES
Objeto	AQUISIÇÃO DE EQUIPAMENTOS LACEN
Situação do objeto	Pronto para licitação
Objeto divisível	Sim
Região Administrativa (Valor)	PLANO PILOTO (Livre)
Valor Solicitado	R$ 621.000,00
UO	23901
Programa de Trabalho	10.304.6202.2596.NOVO
Natureza de Despesa (Valor)	449052 (R$ 621.000,00)
Legitimação Social	Documentações do Poder Executivo

Justificativa

Aquisição dos insumos para realização do sequenciamento genéticos das variantes virais circulantes de covid, determinação dos tipos virais circulantes de dengue,influenza. A aquisição dos insumos abaixo permitirá a realização do sequenciamento genômico, que por sua vez garante uma vigilância laboratorial genômica maisrobusta, propiciando resultados com maior especificidade e sensibilidade frente a diferentes espécies bacterianas, fúngicas e virais. Com isso, daremos continuidadeaos programas pactuados com as diferentes áreas de vigilância.

** Para mais detalhes da proposta vide SisCAEP.*

FUNDO DE SAÚDE DO DISTRITO FEDERAL

Proposta	12 - FS/SES
Objeto	REFORMA E AMPLIAÇÃO DA REDE DE FRIO
Situação do objeto	Depende de projetos
Objeto divisível	Sim
Região Administrativa (Valor)	DISTRITO FEDERAL (Livre)
Valor Solicitado	Livre
UO	23901
Programa de Trabalho	10.304.6202.3155.NOVO
Natureza de Despesa (Valor)	339051 (R$ 4.010.000,00)
Legitimação Social	Documentações do Poder Executivo

Justificativa
A capacidade de armazenamento atual está muito aquém das necessidades reais da ses/df, seja em tamanho ou em infraestrutura.

** Para mais detalhes da proposta vide SisCAEP.*

FUNDO DE SAÚDE DO DISTRITO FEDERAL

Proposta	13 - FS/SES
Objeto	CONTRATAÇÃO DE EMPRESA PARA REALIZAÇÃO DO ESTUDO TOPOGRÁFICO E ELABORAÇÃO DOS PROJETOS BÁSICO, ARQUITETÔNICO E COMPLEMENTARES PARA CONSTRUÇÃO DA SEDE DO SERVIÇO DE VERIFICAÇÃO DE ÓBITOS DO DISTRITO FEDERAL (SVO-DF).
Situação do objeto	Outros
Objeto divisível	Sim
Região Administrativa (Valor)	VICENTE PIRES (R$ 280.000,00)
Valor Solicitado	R$ 280.000,00
UO	23901
Programa de Trabalho	10.122.6202.1968.NOVO
Natureza de Despesa (Valor)	339039 (R$ 280.000,00)
Legitimação Social	Documentações do Poder Executivo

Justificativa
Necessidade de estruturar instalação do serviço de necrósia no df.

** Para mais detalhes da proposta vide SisCAEP.*

FUNDO DE SAÚDE DO DISTRITO FEDERAL

Proposta	14 - FS/SES
Objeto	AQUISIÇÃO DE EQUIPAMENTOS PARA ATENÇÃO ESPECIALIZADA: CHUVEIRO LAVA-OLHOS.
Situação do objeto	Depende de projetos
Objeto divisível	Sim
Região Administrativa (Valor)	DISTRITO FEDERAL (Livre)
Valor Solicitado	R$ 21.098,00
UO	23901
Programa de Trabalho	10.302.6202.3467.NOVO
Natureza de Despesa (Valor)	449052 (R$ 21.098,00)
Legitimação Social	Documentações do Poder Executivo

Justificativa
Com a aquisição do chuveiro lava-olhos será possível garantir o atendimento das normas de biossegurança laboratorial, as quais visam asegurança da saúde do servidor que manipulam substâncias que podem ocasionar risco à saúde durante o processo de manipulação.

** Para mais detalhes da proposta vide SisCAEP.*

FUNDO DE SAÚDE DO DISTRITO FEDERAL

Proposta	15 - FS/SES
Objeto	AQUISIÇÃO DE CIRCUITO DE ÓXIDO NÍTRICO INFANTIL NÃO AUTOCLAVÁVEL COM FILTRO
Situação do objeto	Outros
Objeto divisível	Sim
Região Administrativa (Valor)	DISTRITO FEDERAL (Livre)
Valor Solicitado	R$ 93.948,00
UO	23901
Programa de Trabalho	10.302.6202.3467.NOVO
Natureza de Despesa (Valor)	449052 (R$ 93.948,00)
Legitimação Social	Documentações do Poder Executivo

Justificativa
Permitir a correta utilização do monitor de oferta de óxido nítrico, seguindo a orientação do manual do fabricante, assim evitandopossíveis danos ao aparelho, o que leva ao aumento da vida útil do mesmo, além de diminuir a condensação e acúmulo de água em circuitoventilatório, melhorando a assistência ao paciente grave.Protocolo para tratamento de hipertensão pulmonar persistente neonatal - portaria ses-df nº 807 de 01. 10. 2019 , publicada no dodf nº222 de 22. 11. 2019.Protocolo para tratamento de hipertensão pulmonar persistente neonatal.

** Para mais detalhes da proposta vide SisCAEP.*

FUNDO DE SAÚDE DO DISTRITO FEDERAL

Proposta	16 - FS/SES
Objeto	EQUIPAMENTOS DE TERAPIA INTENSIVA
Situação do objeto	Pronto para licitação
Objeto divisível	Sim
Região Administrativa (Valor)	DISTRITO FEDERAL (R$ 2.352.651,22)
Valor Solicitado	R$ 2.352.651,22
UO	23901
Programa de Trabalho	10.302.6202.3467.NOVO
Natureza de Despesa (Valor)	449052 (R$ 2.352.651,22)
Legitimação Social	Documentações do Poder Executivo

Justificativa

Historicamente, no distrito federal, os meses de março a julho de cada ano correspondem ao período crítico de transmissibilidade das virosesrespiratórias na infância e foram adotados como período de sazonalidade, como consta na portaria ses/df nº 78, de 05 de fevereiro de2020. Entretanto, vale ressaltar, que este ano (2023) o período da sazonalidade se antecipou e já em janeiro há um aumento do número de casos de crianças nas emergências pediátricas, bem como da necessidade de leitos de uti pediátrica. Estes quadros respiratórios evoluem comumente com hipoxemia e o uso de cateter nasal de alto fluxo (cnaf) é um excelente aliado no tratamento destas crianças como jámanifestado em parecer té.

** Para mais detalhes da proposta vide SisCAEP.*

FUNDO DE SAÚDE DO DISTRITO FEDERAL

Proposta	17 - FS/SES
Objeto	KIT PERFURADOR PNEUMÁTICO DE USO EXCLUSIVO CIRÚRGICO
Situação do objeto	Outros
Objeto divisível	Não
Região Administrativa (Valor)	DISTRITO FEDERAL (R$ 1.130.000,00)
Valor Solicitado	R$ 1.130.000,00
UO	23901
Programa de Trabalho	10.302.6202.3467.NOVO
Natureza de Despesa (Valor)	449052 (R$ 1.130.000,00)
Legitimação Social	Documentações do Poder Executivo

Justificativa
Kit perfurador pneumático de uso exclusivo cirúrgico.

** Para mais detalhes da proposta vide SisCAEP.*

FUNDO DE SAÚDE DO DISTRITO FEDERAL

Proposta	18 - FS/SES
Objeto	EQUIPAMENTOS CIRÚRGICOS
Situação do objeto	Outros
Objeto divisível	Sim
Região Administrativa (Valor)	DISTRITO FEDERAL (Livre)
Valor Solicitado	R$ 1.945.031,46
UO	23901
Programa de Trabalho	10.302.6202.3467.NOVO
Natureza de Despesa (Valor)	449052 (R$ 1.945.031,46)
Legitimação Social	Documentações do Poder Executivo

Justificativa
Perfurador elétrico de uso exclusivo cirúrgico.

** Para mais detalhes da proposta vide SisCAEP.*

FUNDO DE SAÚDE DO DISTRITO FEDERAL

Proposta	19 - FS/SES
Objeto	SISTEMA DE CIRURGIA GUIADA POR IMAGEM (NEURONAVEGADOR)
Situação do objeto	Pronto para licitação
Objeto divisível	Não
Região Administrativa (Valor)	PARANOÁ (R$ 2.500.000,00)
Valor Solicitado	R$ 2.500.000,00
UO	23901
Programa de Trabalho	10.302.6202.3467.NOVO
Natureza de Despesa (Valor)	449052 (R$ 2.500.000,00)
Legitimação Social	Documentações do Poder Executivo

Justificativa

O serviço de cirurgia da coluna, é um serviço de alta complexidade, o único da ses especializado em todos os tipos de cirurgias relacionadas à coluna vertebral, sejam traumas, degenerativas, neoplásicas, infecciosas e deformidades. O scc- uto existe há cerca de10 anos e apesar da necessidade premente, não possui o equipamento em questão, que seria a primeira aquisição no serviço.Existe uma demanda grande, diversificada e crescente; é atendida uma área de cerca de 5 milhões de habitantes. No ano de 2020, mesmo com dificuldades diversas, foram realizados 485 procedimentos sendo 331, cirurgias cruentas. Há condições de aumentarsobremaneira estes números, uma vez que o uso dos equipamentos fav.

** Para mais detalhes da proposta vide SisCAEP.*

FUNDO DE SAÚDE DO DISTRITO FEDERAL

Proposta	20 - FS/SES
Objeto	INCUBADORA DE TRANSPORTE
Situação do objeto	Depende de projetos
Objeto divisível	Não
Região Administrativa (Valor)	DISTRITO FEDERAL (R$ 389.400,00)
Valor Solicitado	R$ 389.400,00
UO	23901
Programa de Trabalho	10.302.6202.3467.NOVO
Natureza de Despesa (Valor)	449052 (R$ 389.400,00)
Legitimação Social	Documentações do Poder Executivo

Justificativa

Aquisição de incubadora de transporte para fins de substituição de equipamentos que foram considerados obsoletos einservíveis nas unidades de neonatologia da rede própria, de acordo com a rdc nº 07/2010 e da portaria gm/ms nº 930/2012, conforme aavaliação realizada pela sinfra. O resultado desta a aquisição visa atender toda a demanda hospitalar da rede de saúde ses/df comobjetivo de manter de assistência aos recém nascidos através da manutenção dos equipamentos mínimos para o funcionamento dos leitosneonatais. Substituir os aparelhos que estão obsoletos, além de ampliar, substancialmente, o número de atendimentos prestados aos usuáriosda rede de saúde ses-df.

** Para mais detalhes da proposta vide SisCAEP.*

FUNDO DE SAÚDE DO DISTRITO FEDERAL

Proposta	21 - FS/SES
Objeto	MONITOR MULTIPARAMÉTRICO COM MONITORIZAÇÃO INVASIVA (PRESSÃO ARTERIAL INVASIVA),MONITORIZAÇÃO NÃO INVASIVA E CAPNOGRAFIA.
Situação do objeto	Pronto para licitação
Objeto divisível	Sim
Região Administrativa (Valor)	DISTRITO FEDERAL (R$ 2.880.658,67)
Valor Solicitado	R$ 2.880.658,67
UO	23901
Programa de Trabalho	10.302.6202.3467.NOVO
Natureza de Despesa (Valor)	449052 (R$ 2.880.658,67)
Legitimação Social	Documentações do Poder Executivo

Justificativa

Para atender à rdc 7 de 24 de fevereiro de 2010 com os requisitos mínimos para o funcionamento das utis, ucis e sala de parto; paraatender à portaria gm/ms nº 930 de 10 de maio de 2012 que define as diretrizes e objetivos para a organização da atenção integral ehumanizada ao recém-nascido grave ou potencialmente grave e os critérios de classificação e habilitação de leitos de unidade neonatal noâmbito do sistema único de saúde (sus).

** Para mais detalhes da proposta vide SisCAEP.*

FUNDO DE SAÚDE DO DISTRITO FEDERAL

Proposta	22 - FS/SES
Objeto	MÁQUINA DE HEMODIÁLISE
Situação do objeto	Pronto para licitação
Objeto divisível	Sim
Região Administrativa (Valor)	DISTRITO FEDERAL (R$ 7.181.818,68)
Valor Solicitado	R$ 7.181.818,68
UO	23901
Programa de Trabalho	10.302.6202.3467.NOVO
Natureza de Despesa (Valor)	449052 (R$ 7.181.818,68)
Legitimação Social	Documentações do Poder Executivo

Justificativa
Aaquisição visa substituição do parque tecnológico, bem como melhorar a qualidade do tratamento ofertado em toda rede. Atualmente há uma fila de espera dehemodiálise em todo df para os pacientes renais crônicos dialíticos, os serviços estão trabalhando com vários equipamentos que sempre quebram, necessitando deconsertos, justamente devido ao tempo útil das máquinas de hemodiálise, muitas com mais de 20 anos de uso.

** Para mais detalhes da proposta vide SisCAEP.*

INSTITUTO DE GESTÃO ESTRATÉGICA DE SAÚDE DO DISTRITO FEDERAL

Proposta	11 - IGES/DF
Objeto	AQUISIÇÃO DE EQUIPAMENTO PARA O SERVIÇO DE GASTROENTEROLOGIA UNIDADE ELETROCIRÚRGICA DE ALTA FREQUÊNCIA (BISTURI), DE 400WUNIDADE DE COAGULAÇÃO POR PLASMA DE ARGÔNIOBOMBA DE LAVAGEM PARA ENDOSCOPIA
Situação do objeto	Pronto para licitação
Objeto divisível	Sim
Região Administrativa (Valor)	PLANO PILOTO (Livre)
Valor Solicitado	R$ 1.500.000,00
UO	23204
Programa de Trabalho	10.302.6202.9107.NOVO
Natureza de Despesa (Valor)	445042 (R$ 1.500.000,00)
Legitimação Social	Não se aplica

Justificativa

Serviço de gastroenterologia é referência em atendimento aos pacientes portadores de doença digestiva para todo o df, e diante do aumento da sobrevida da população e diante do aumento da mesma é cada vez mais frequente o número de pacientes portadores de doença tumoral do tubo digestivo na sua fase inicial podendo ser tratado e evitar a evolução para formas mais graves e avançadas da doença.

** Para mais detalhes da proposta vide SisCAEP.*

INSTITUTO DE GESTÃO ESTRATÉGICA DE SAÚDE DO DISTRITO FEDERAL

Proposta	12 - IGES/DF
Objeto	AQUISIÇÃO DE EQUIPAMENTO PARA O SERVIÇO DE PEDIATRIA LARINGOSCÓPIO NEONATAL E INFANTILOXIMETRO NEONATAL E INFANTILBALANÇA NEONATAL PARA UTIDECÍBELÍMETRO PARA UTIINCUBADORA NEONATAL (ESTACIONÁRIA)REANIMADOR PULMONARMANUAL PEDIÁTRICO (AMBULATORIO)DOPPLER E DETECTOR FETAL PORTÁTIL
Situação do objeto	Pronto para licitação
Objeto divisível	Sim
Região Administrativa (Valor)	SANTA MARIA (Livre)
Valor Solicitado	R$ 500.000,00
UO	23204
Programa de Trabalho	10.302.6202.9107.NOVO
Natureza de Despesa (Valor)	445042 (R$ 500.000,00)
Legitimação Social	Não se aplica

Justificativa
O hospital regional de santa maria é referência na região sul do df para atendimento neotanal e de pacientes gestantes. Tais equipamentos trarão qualidade e melhoria significativa para o atendimento desse público.

** Para mais detalhes da proposta vide SisCAEP.*

INSTITUTO DE GESTÃO ESTRATÉGICA DE SAÚDE DO DISTRITO FEDERAL

Proposta	13 - IGES/DF
Objeto	AQUISIÇÃO DE EQUIPAMENTOS PARA O SERVIÇO CIRURGICO LARINGOSCÓPIO ADULTO COM LÂMINAS CURVASAPARELHO DE PRESSÃO ARTERIALDIGITAL ADULTOCARRO DE CURATIVO COM BALDE E BACIAELETROCARDIÓGRAFO ECG 12CANAIS 2000 BIONET - IMPRESSÃOEM 1, 3, 6 E 12 CANAISOXÍMETRO PORTÁTIL (DEDO)CARROS DE PARADA/CARROS DE EMERGÊNCIA
Situação do objeto	Pronto para licitação
Objeto divisível	Sim
Região Administrativa (Valor)	SANTA MARIA (Livre)
Valor Solicitado	R$ 700.000,00
UO	23204
Programa de Trabalho	10.302.6202.9107.NOVO
Natureza de Despesa (Valor)	445042 (R$ 700.000,00)
Legitimação Social	Não se aplica

Justificativa
Adquirir novos e mais eficientes equipamentos, de modo a adequar as necessidades normativas e operacionais, como também, equilibrar a capacidade operacional e qualificar o atendimento no serviços cirúrgicos do hospital.

** Para mais detalhes da proposta vide SisCAEP.*

INSTITUTO DE GESTÃO ESTRATÉGICA DE SAÚDE DO DISTRITO FEDERAL

Proposta	14 - IGES/DF
Objeto	AQUISIÇÃO DE MOBILIARIOS PARA O HOSPITAL DE SANTA MARIA AR CONDICIONADOLONGARINACARRO MACA AVANÇADOMESA PARA COMPUTADORCADEIRAMESA PARA CONSULTÓRIOOTOSCÓPIO SIMPLES
Situação do objeto	Pronto para licitação
Objeto divisível	Sim
Região Administrativa (Valor)	SANTA MARIA (Livre)
Valor Solicitado	R$ 1.000.000,00
UO	23204
Programa de Trabalho	10.302.6202.9107.NOVO
Natureza de Despesa (Valor)	445042 (R$ 1.000.000,00)
Legitimação Social	Não se aplica

Justificativa
Aquisição de mobiliários administrativo/assistencial é com intuito de oferecer a pacientes e colaboradores o conforto necessário para atendimento de qualidade a todos que necessitam do sus.

** Para mais detalhes da proposta vide SisCAEP.*

INSTITUTO DE GESTÃO ESTRATÉGICA DE SAÚDE DO DISTRITO FEDERAL

Proposta	15 - IGES/DF
Objeto	AQUISIÇÃO DE EQUIPAMENTOS PARA SERVIÇO DE FARMACIA IMPLANTAÇÃO DE MOBILIÁRIO PLANEJADO
Situação do objeto	Pronto para licitação
Objeto divisível	Sim
Região Administrativa (Valor)	SANTA MARIA (Livre)
Valor Solicitado	R$ 900.000,00
UO	23204
Programa de Trabalho	10.302.6202.9107.NOVO
Natureza de Despesa (Valor)	445042 (R$ 900.000,00)
Legitimação Social	Não se aplica

Justificativa
Revitalização/modernização da operação de armazenamento de medicamentos e materiais hospitalares, bem como, melhorias de controle de estoque e implantação total do processo de rastreabilidade de insumos na farmácia central e farmácia uti do hospital regional de santa maria, o segundo maior hospital do df.

** Para mais detalhes da proposta vide SisCAEP.*

INSTITUTO DE GESTÃO ESTRATÉGICA DE SAÚDE DO DISTRITO FEDERAL

Proposta	16 - IGES/DF
Objeto	AQUISIÇÃO DE EQUIPAMENTOS PARA O SERVIÇO DE PATOOGIA CLINICA CRIOSTATOSISTEMA DE COLORAÇÃOIMUNOHISTOQUÍMICOAUTOMATIZADO,CORADO AUTOMÁTICO DE LÂMINASHISTOLÓGICAS E/OU CITOLÓGICAS,REFRIGERADOR DE LABORATÓRIO PARA REAGENTESMICROSCÓPIO ÓPTICO BIOLÓGICOTRINOCULAR PARA DUPLOOBSERVADOR LADO A LADOMICROSCÓPICOS ÓPTICOSBIOLÓGICOS BINOCULARESBALANÇA DE PRECISÃOSERRA ELÉTRICA PARA NECROPSIAMESA DE NECROPSIA COMALTURA AJUSTÁVELCENTRÍFUGA LABORATORIAIMPRESSORA DE ETIQUETA
Situação do objeto	Pronto para licitação
Objeto divisível	Sim
Região Administrativa (Valor)	SANTA MARIA (Livre)
Valor Solicitado	R$ 3.000.000,00
UO	23204
Programa de Trabalho	10.302.6202.9107.NOVO
Natureza de Despesa (Valor)	445042 (R$ 3.000.000,00)
Legitimação Social	Não se aplica

Justificativa

O setor de citopatologia e anatomia patalógica é responsável pelo diagnóstico de doenças por meio de exames macro e microscópicos de células e tecidos. Tais laudos são a base para averiguação de patologias oncológicas. Em virtude disso, o equipamento é de grande relevância para o cenário da saúde pública do distrito federal e entorno. O serviço também abriga atividades relacionadas a necrópsia e conservação de corpos. Bem como, liberação de certidões de óbito.

** Para mais detalhes da proposta vide SisCAEP.*

INSTITUTO DE GESTÃO ESTRATÉGICA DE SAÚDE DO DISTRITO FEDERAL

Proposta	17 - IGES/DF
Objeto	AQUISIÇÃO DE EQUIPAMENTOS PARA ABERTURA DO SERVIÇO DE PEDIATRIA DAS UPAS DE RECANTO DAS EMAS, CEILÂNDIA I,SÃO SEBASTIÃO E SOBRADINHO
Situação do objeto	Pronto para licitação
Objeto divisível	Sim
Região Administrativa (Valor)	RECANTO DAS EMAS (Livre), CEILÂNDIA (Livre), SÃO SEBASTIÃO (Livre), SOBRADINHO (Livre)
Valor Solicitado	R$ 4.000.000,00
UO	23204
Programa de Trabalho	10.302.6202.9107.NOVO
Natureza de Despesa (Valor)	445042 (R$ 4.000.000,00)
Legitimação Social	Não se aplica

Justificativa

As crianças têm necessidades médicas específicas que requerem equipamentos adaptados para seu tamanho e condições de saúde únicas. Equipamentos adequados permitem diagnósticos mais precisos e tratamentos mais eficazes, resultando em uma melhor qualidade de atendimento para as crianças.

** Para mais detalhes da proposta vide SisCAEP.*

INSTITUTO DE GESTÃO ESTRATÉGICA DE SAÚDE DO DISTRITO FEDERAL

Proposta	18 - IGES/DF
Objeto	AQUISIÇÃO DE EQUIPAMENTOS PARA AS UPAS DE CEILÂNDIA I, NÚCLEO BANDEIRANTE, RECANTO DAS EMAS, SAMAMBAIA, SOBRADINHO E SÃO SEBASTIÃO
Situação do objeto	Pronto para licitação
Objeto divisível	Sim
Região Administrativa (Valor)	CEILÂNDIA (Livre), NÚCLEO BANDEIRANTE (Livre), RECANTO DAS EMAS (Livre), SAMAMBAIA (Livre), SOBRADINHO (Livre), SÃO SEBASTIÃO (Livre)
Valor Solicitado	R$ 9.000.000,00
UO	23204
Programa de Trabalho	10.302.6202.9107.NOVO
Natureza de Despesa (Valor)	445042 (R$ 9.000.000,00)
Legitimação Social	Não se aplica

Justificativa

As unidades de saúde hoje sob gestão deste instituto eram anteriormente geridas pela secretaria de saúde, atendendo a população do distrito federal há décadas, possuindo um parque tecnológico defasado, o qual necessita de manutenções e reparos constantes, sofrendo com a ausência de peças no mercado, falta de assistência técnica autorizada, descontinuidade de equipamentos pelas fabricantes, com isso gerando um grande índice de equipamentos obsoletos.

** Para mais detalhes da proposta vide SisCAEP.*

INSTITUTO DE GESTÃO ESTRATÉGICA DE SAÚDE DO DISTRITO FEDERAL

Proposta	19 - IGES/DF
Objeto	AQUISIÇÃO DE MOBILIARIO PARA AS UPAS PORTE III CEILÂNDIA I, SOBRADINHO, NÚCLEO BANDEIRANTE, RECANTO DAS EMAS, SÃO SEBASTIÃO E SAMAMBAIA
Situação do objeto	Pronto para licitação
Objeto divisível	Sim
Região Administrativa (Valor)	CEILÂNDIA (Livre), SOBRADINHO (Livre), NÚCLEO BANDEIRANTE (Livre), RECANTO DAS EMAS (Livre), SÃO SEBASTIÃO (Livre), SAMAMBAIA (Livre)
Valor Solicitado	R$ 2.000.000,00
UO	23204
Programa de Trabalho	10.302.6202.9107.NOVO
Natureza de Despesa (Valor)	445042 (R$ 2.000.000,00)
Legitimação Social	Não se aplica

Justificativa
Aquisição de mobiliários administrativos/assistenciais é com intuito de oferecer a pacientes e colaboradores o conforto necessário para atendimento de qualidade a todos que necessitam do sus.

** Para mais detalhes da proposta vide SisCAEP.*

FUNDO DE SAÚDE DO DISTRITO FEDERAL

Proposta	23 - FS/SES
Objeto	EQUIPAMENTOS E INSTRUMENTAL PARA EXAMES , ECÓGRAFOS, ENDOSCOPIA E OUTROS
Situação do objeto	Depende de projetos
Objeto divisível	Não
Região Administrativa (Valor)	DISTRITO FEDERAL (R$ 3.406.391,93)
Valor Solicitado	R$ 3.406.391,93
UO	23901
Programa de Trabalho	10.302.6202.3467.NOVO
Natureza de Despesa (Valor)	449052 (R$ 3.406.391,93)
Legitimação Social	Documentações do Poder Executivo

Justificativa

O colposcópio possibilita a identificação de indícios visíveis de tecido anormal, funcionando como um microscópio binocular para ampliar a visão do colo uterino, vagina, vulva e de superfícies, favorecendo assim o diagnóstico ginecológico mais preciso.A aquisição de ecógrafos visa proporcionar a modernização e a ampliação do parque tecnológico da rede de saúde ses-df sempre com foco contínuo na melhoria da quantidade e qualidade de exames e procedimentos ofertados. Desta forma possibilita aos profissionais de saúde um melhor assessoramento no que se refere ao diagnóstico e avaliação da efetividade terapêutica e evolução clínica dos pacientes, procurando reduzir o tempo de internação e pro.

** Para mais detalhes da proposta vide SisCAEP.*

FUNDO DE SAÚDE DO DISTRITO FEDERAL

Proposta	24 - FS/SES
Objeto	CONSTRUÇÃO DO CENTRO DE PARTO NORMAL PERIHOSPITALAR DE CEILÂNDIA
Situação do objeto	Depende de projetos
Objeto divisível	Não
Região Administrativa (Valor)	CEILÂNDIA (R$ 3.100.000,00)
Valor Solicitado	R$ 3.100.000,00
UO	23901
Programa de Trabalho	10.302.6202.3140.NOVO
Natureza de Despesa (Valor)	449051 (R$ 3.100.000,00)
Legitimação Social	Documentações do Poder Executivo

Justificativa

O centro de parto normal (cpn) atua como uma estratégia para buscar a redução da mortalidade materna e perinatal, oferecendo uma assistência humanizada à mulher durante o parto e puerpério. No ano de 2022 no distrito federal, a razão de mortalidade materna foi de 36,2. Atingindo principalmente mulheres que residem em regiões de saúde de maior vulnerabilidade.O centro de parto normal (cpn) de ceilândia atenderá a população residente na cidade de ceilândia e sol nascente/pôr do sol.

** Para mais detalhes da proposta vide SisCAEP.*

SECRETARIA DE ESTADO DE SAÚDE DO DISTRITO FEDERAL

Proposta	5 - SES
Objeto	REFORMA PARA INSTALAÇÃO DA RESSONÂNCIA MAGNÉTICA EM TRÊS LOCAIS (HRAN, HRS E CENTRO RADIOLÓGICO DE TAGUATINGA)
Situação do objeto	Depende de projetos
Objeto divisível	Sim
Região Administrativa (Valor)	PLANO PILOTO (R$ 1.540.000,00), TAGUATINGA (R$ 1.190.000,00)
Valor Solicitado	R$ 2.730.000,00
UO	23901
Programa de Trabalho	10.302.6202.3223.NOVO
Natureza de Despesa (Valor)	339039 (R$ 2.730.000,00)
Legitimação Social	Documentações do Poder Executivo

Justificativa
A reforma necessária para instalação da ressonância magnética nos hospitais e centro radiológico proporcionará o atendimento assistencial ao usuário do sus aumentando a agilidade diagnóstica e a segurança do paciente.

** Para mais detalhes da proposta vide SisCAEP.*

SECRETARIA DE ESTADO DE SAÚDE DO DISTRITO FEDERAL

Proposta	9 - SES
Objeto	AMPLIAÇÃO PARA IMPLANTAÇÃO DO CENTRO DE TRAUMA NO HRL.
Situação do objeto	Depende de projetos
Objeto divisível	Sim
Região Administrativa (Valor)	PARANOÁ (R$ 2.581.174,05)
Valor Solicitado	Livre
UO	23901
Programa de Trabalho	10.302.6202.3141.NOVO
Natureza de Despesa (Valor)	449051 (R$ 2.581.174,05)
Legitimação Social	Documentações do Poder Executivo

Justificativa
Ampliação do atendimento aos pacientes vítimas de trauma.

** Para mais detalhes da proposta vide SisCAEP.*

SECRETARIA DE ESTADO DE SAÚDE DO DISTRITO FEDERAL

Proposta	10 - SES
Objeto	CONSTRUÇÃO DE ABRIGO DE RESÍDUOS EM HOSPITAIS DO DF
Situação do objeto	Depende de projetos
Objeto divisível	Sim
Região Administrativa (Valor)	DISTRITO FEDERAL (Livre)
Valor Solicitado	R$ 2.050.000,00
UO	23901
Programa de Trabalho	10.302.6202.3012.NOVO
Natureza de Despesa (Valor)	449051 (R$ 2.050.000,00)
Legitimação Social	Documentações do Poder Executivo

Justificativa

A construção do abrigo de resíduos dos hospitais é fundamental para atender aos requisitos dasnormas da vigilância sanitária, garantindo a segregação, armazenamento, coleta e descarte adequados dos resíduos de serviços de saúde,protegendo a saúde pública e o meio ambiente.Construção do abrigo de resíduos do hmib, r$ 500. 000,00.Construção do abrigo de resíduos do hrbz, r$ 700. 000,00.Construção do abrigo de resíduos do hrpl, r$ 500. 000,00.Construção do abrigo de resíduos do lacen r$ 350. 000,00.

** Para mais detalhes da proposta vide SisCAEP.*

SECRETARIA DE ESTADO DE SAÚDE DO DISTRITO FEDERAL

Proposta	11 - SES
Objeto	REFORMA PARA ADEQUAÇÃO AO PROJETO DE PREVENÇÃO E COMBATE A INCÊNDIO E ACESSIBILIDADE DOS HOSPITAIS DE BRAZLÂNDIA, CEILÂNDIA E PLANALTINA.
Situação do objeto	Depende de projetos
Objeto divisível	Sim
Região Administrativa (Valor)	BRAZLÂNDIA (R$ 2.099.706,44), CEILÂNDIA (R$ 3.528.803,78), PLANALTINA (R$ 3.332.685,99)
Valor Solicitado	Livre
UO	23901
Programa de Trabalho	10.302.6202.3223.NOVO
Natureza de Despesa (Valor)	339039 (R$ 8.961.196,21)
Legitimação Social	Documentações do Poder Executivo

Justificativa
Adequação dos hospitais às normas do cbmdf.

** Para mais detalhes da proposta vide SisCAEP.*

SECRETARIA DE ESTADO DE SAÚDE DO DISTRITO FEDERAL

Proposta	12 - SES
Objeto	AMPLIAÇÃO PARA IMPLANTAÇÃO DO CENTRO DE PARTO NORMAL INTERHOSPITALAR DO HOSPITAL REGIONAL DE CEILÂNDIA E AMPLIAÇÃODOS LEITOS DE ENFERMARIA.
Situação do objeto	Depende de projetos
Objeto divisível	Não
Região Administrativa (Valor)	CEILÂNDIA (R$ 12.000.000,00)
Valor Solicitado	R$ 12.000.000,00
UO	23901
Programa de Trabalho	10.302.6202.3141.NOVO
Natureza de Despesa (Valor)	449051 (R$ 12.000.000,00)
Legitimação Social	Documentações do Poder Executivo

Justificativa
Melhoria da assistência ao trabalho de parto, puerpério e cuidados do recém-nascido.

** Para mais detalhes da proposta vide SisCAEP.*

SECRETARIA DE ESTADO DE SAÚDE DO DISTRITO FEDERAL

Proposta	13 - SES
Objeto	EDIFICAÇÃO CONSTRUÇÃO DO SERVIÇO DE VERIFICAÇÃO DE ÓBITOS
Situação do objeto	Depende de projetos
Objeto divisível	Sim
Região Administrativa (Valor)	VICENTE PIRES (R$ 30.765.700,00)
Valor Solicitado	Livre
UO	23901
Programa de Trabalho	10.304.6202.3154.NOVO
Natureza de Despesa (Valor)	449051 (Livre)
Legitimação Social	Documentações do Poder Executivo

Justificativa
Melhoria da qualidade e exatidão da informação sobre as reais causas de morte, proporcionando dados epidemiológicos para implantação de política públicas de saúde adequadas. Edificação a ser construída na eptg 04, conjunto 3, ae 3 - vicente pires/df.

** Para mais detalhes da proposta vide SisCAEP.*

SECRETARIA DE ESTADO DE SAÚDE DO DISTRITO FEDERAL

Proposta	15 - SES
Objeto	REFORMA E AMPLIAÇÃO DA ALA B DO HOSPITAL DE APOIO
Situação do objeto	Depende de projetos
Objeto divisível	Sim
Região Administrativa (Valor)	PLANO PILOTO (R$ 8.601.237,35)
Valor Solicitado	Livre
UO	23901
Programa de Trabalho	10.302.6202.3141.NOVO
Natureza de Despesa (Valor)	449051 (Livre)
Legitimação Social	Documentações do Poder Executivo

Justificativa
Ampliação dos leitos das enfermarias da ala b destinados à reabilitação do hospital de apoio de brasília - hab.

** Para mais detalhes da proposta vide SisCAEP.*

SECRETARIA DE ESTADO DE SAÚDE DO DISTRITO FEDERAL

Proposta	17 - SES
Objeto	AQUISIÇÃO DE TENDAS PIRAMIDAIS PARA PROMOÇÃO E PREVENÇÃO EM SAÚDE NAS UNIDADES HOSPITALARES/ AMBULATORIAIS E SECUNDÁRIAS E PARA PROMOÇÃO E PREVENÇÃO EM SAÚDE NAS UNIDADES BÁSICAS.
Situação do objeto	Depende de projetos
Objeto divisível	Sim
Região Administrativa (Valor)	DISTRITO FEDERAL (R$ 1.875.000,00)
Valor Solicitado	Livre
UO	23901
Programa de Trabalho	10.122.6202.3467.NOVO
Natureza de Despesa (Valor)	449052 (Livre)
Legitimação Social	Documentações do Poder Executivo

Justificativa

Justifica-se a aquisição pretendida pela necessidade e fortalecer as ações da saúde por meio de atividades de promoção de saúde e prevenção de agravos, com a oferta de orientações de saúde, atendendo o que preconiza a política nacional de atenção integral à saúde para a integralidade da atenção à saúde da população. As tendas serão de extrema importância devido a mobilidade, pois não será possível a construção de cobertura fixa para essas ações no momento, o que oportunizará uma melhor abordagem da comunidade.

** Para mais detalhes da proposta vide SisCAEP.*

SECRETARIA DE ESTADO DE SAÚDE DO DISTRITO FEDERAL

Proposta	18 - SES
Objeto	MANUTENÇÃO DE ELEVADORES NAS UNIDADES DE SAÚDE DA SES.
Situação do objeto	Ação em andamento
Objeto divisível	Sim
Região Administrativa (Valor)	DISTRITO FEDERAL (R$ 4.635.985,49)
Valor Solicitado	Livre
UO	23901
Programa de Trabalho	10.122.8202.8517.NOVO
Natureza de Despesa (Valor)	339039 (Livre)
Legitimação Social	Documentações do Poder Executivo

Justificativa
A manutenção de equipamentos é considerado serviço essencial e contínuo e visam assegurar a integridade do bem público, garantindo seu funcionamento, cuja interrupção pode vir a comprometer a continuidade das atividades realizadas e cuja necessidade de manutenção deve estender-se por mais de um exercício financeiro e continuamente. O objeto do presente processo se configura como prestação continuada.

** Para mais detalhes da proposta vide SisCAEP.*

SECRETARIA DE ESTADO DE SAÚDE DO DISTRITO FEDERAL

Proposta	19 - SES
Objeto	MANUTENÇÃO DE AR CONDICIONADO NAS UNIDADES DE SAÚDE DA SES.
Situação do objeto	Ação em andamento
Objeto divisível	Sim
Região Administrativa (Valor)	DISTRITO FEDERAL (R$ 27.773.733,46)
Valor Solicitado	Livre
UO	23901
Programa de Trabalho	10.122.8202.8517.NOVO
Natureza de Despesa (Valor)	339039 (Livre)
Legitimação Social	Documentações do Poder Executivo

Justificativa
A manutenção de equipamentos é considerado serviço essencial e contínuo e visam assegurar a integridade do bem público, garantindo seu funcionamento, cuja interrupção pode vir a comprometer a continuidade das atividades realizadas e cuja necessidade de manutenção deve estender-se por mais de um exercício financeiro e continuamente. O objeto do presente processo se configura como prestação continuada.

** Para mais detalhes da proposta vide SisCAEP.*

SECRETARIA DE ESTADO DE SAÚDE DO DISTRITO FEDERAL

Proposta	20 - SES
Objeto	REFORMA DA FARMÁCIA CENTRAL DO HRT
Situação do objeto	Depende de projetos
Objeto divisível	Não
Região Administrativa (Valor)	TAGUATINGA (R$ 1.857.170,69)
Valor Solicitado	R$ 1.857.170,69
UO	23901
Programa de Trabalho	10.302.6202.3223.NOVO
Natureza de Despesa (Valor)	339039 (R$ 1.857.170,69)
Legitimação Social	Documentações do Poder Executivo

Justificativa
Adequação da unidade para atendimento às normas e legislação vigente.

** Para mais detalhes da proposta vide SisCAEP.*

SECRETARIA DE ESTADO DE SAÚDE DO DISTRITO FEDERAL

Proposta	21 - SES
Objeto	REFORMA DA CASA DE PARTO NORMAL DE SÃO SEBASTIÃO.
Situação do objeto	Depende de projetos
Objeto divisível	Não
Região Administrativa (Valor)	SÃO SEBASTIÃO (R$ 970.788,19)
Valor Solicitado	R$ 970.788,19
UO	23901
Programa de Trabalho	10.302.6202.3223.NOVO
Natureza de Despesa (Valor)	449051 (R$ 970.788,19)
Legitimação Social	Documentações do Poder Executivo

Justificativa
Adequação do espaço físico do centro de parto normal de são sebastião para cumprimento de requisitos de constituição e habilitação estabelecidos pelo ministério da saúde, visando a melhoria das condições de trabalho e assistência às mulheres.

** Para mais detalhes da proposta vide SisCAEP.*

SECRETARIA DE ESTADO DE SAÚDE DO DISTRITO FEDERAL

Proposta	22 - SES
Objeto	AQUISIÇÃO DE GERADORES E NOBREAKS DE ENERGIA.
Situação do objeto	Depende de projetos
Objeto divisível	Sim
Região Administrativa (Valor)	DISTRITO FEDERAL (R$ 700.000,00)
Valor Solicitado	Livre
UO	23901
Programa de Trabalho	10.126.8202.1471.NOVO
Natureza de Despesa (Valor)	449052 (Livre)
Legitimação Social	Documentações do Poder Executivo

Justificativa
Garantir o fornecimento de energia elétrica, reduzindo o risco de falta de energia, quando houver falha no fornecimento pela. Concessionária ceb, em setores essenciais que cuidam de pacientes em estado grave.

** Para mais detalhes da proposta vide SisCAEP.*

FUNDO DE SAÚDE DO DISTRITO FEDERAL

Proposta	26 - FS/SES
Objeto	CONSTRUÇÃO DE UBS
Situação do objeto	Ação em andamento
Objeto divisível	Sim
Região Administrativa (Valor)	GAMA (R$ 5.714.000,00), SÃO SEBASTIÃO (R$ 30.923.448,88), POR DO SOL/SOL NASCENTE (R$ 12.604.724,44), ÁGUAS CLARAS (R$ 12.604.724,44), PLANALTINA (R$ 25.209.448,88), SETOR COMPL. DE IND. E ABASTECIMENTO (R$ 12.604.724,44), BRAZLÂNDIA (R$ 12.604.724,44), RIACHO FUNDO II (R$ 12.604.724,44), VICENTE PIRES (R$ 15.908.410,80)
Valor Solicitado	Livre
UO	23901
Programa de Trabalho	10.301.6202.3135.NOVO
Natureza de Despesa (Valor)	449051 (R$ 140.778.930,76)
Legitimação Social	Documentações do Poder Executivo

Justificativa
Ampliação de serviços ligados à atenção primária.

** Para mais detalhes da proposta vide SisCAEP.*

FUNDO DE SAÚDE DO DISTRITO FEDERAL

Proposta	27 - FS/SES
Objeto	PRESTAÇÃO DE SERVIÇOS CONTINUADOS DE MANUTENÇÃO PREDIAL CORRETIVA, COM FORNECIMENTO DE MÃO DE OBRA E INSUMOS PARAREPARO DOS SISTEMAS ELÉTRICOS, DE AR CONDICIONADO (ACJ E AIR SPLIT), EXAUSTÃO, ELETRÔNICOS E HIDROSSANITÁRIOS, PROTEÇÃO DE DESCARGASATMOSFÉRICAS (SPDA), DA PREVENÇÃO E COMBATE A INCÊNDIO, DAS REDES DE VAPOR E CONDENSADO, DAS REDES DE GASES MEDICINAIS E DE ESTRUTURASFÍSICAS DOS EDIFÍCIOS QUE COMPÕEM SES-DF
Situação do objeto	Ação em andamento
Objeto divisível	Não
Região Administrativa (Valor)	DISTRITO FEDERAL (R$ 96.947.527,20)
Valor Solicitado	R$ 96.947.527,20
UO	23901
Programa de Trabalho	10.122.8202.2396.NOVO
Natureza de Despesa (Valor)	339039 (R$ 96.947.527,20)
Legitimação Social	Documentações do Poder Executivo

Justificativa

A execução de serviços de manutenção predial tem o intuito ainda de preservar o ambiente hospitalar, estabelecendo condições de segurança ao corpo clínico e servidores, bem como a conservação das instalações físicas.

** Para mais detalhes da proposta vide SisCAEP.*

FUNDO DE SAÚDE DO DISTRITO FEDERAL

Proposta	28 - FS/SES
Objeto	IMPLANTAÇÃO/CONSTRUÇÃO DAS BASE DO SAMU
Situação do objeto	Pronto para licitação
Objeto divisível	Não
Região Administrativa (Valor)	DISTRITO FEDERAL (Livre)
Valor Solicitado	R$ 6.072.488,64
UO	23901
Programa de Trabalho	10.302.6202.3736.NOVO
Natureza de Despesa (Valor)	449051 (R$ 6.072.488,64)
Legitimação Social	Documentações do Poder Executivo

Justificativa
Ampliação de serviços ligados ao complexo regulador do df.

** Para mais detalhes da proposta vide SisCAEP.*

FUNDO DE SAÚDE DO DISTRITO FEDERAL

Proposta	29 - FS/SES
Objeto	REFORMA PARA INSTALAÇÃO DA RESSONÂNCIA MAGNÉTICA EM TRÊS LOCAIS
Situação do objeto	Depende de projetos
Objeto divisível	Não
Região Administrativa (Valor)	DISTRITO FEDERAL (Livre)
Valor Solicitado	R$ 2.730.000,00
UO	23901
Programa de Trabalho	10.302.6202.3223.NOVO
Natureza de Despesa (Valor)	339039 (R$ 2.730.000,00)
Legitimação Social	Documentações do Poder Executivo

Justificativa
A reforma necessária para instalação da ressonância magnética nos hospitais e centro radiológico proporcionará o atendimento assistencial ao usuário do sus aumentando a agilidade diagnóstica e a segurança do paciente. Em três locais (hran, hrs e centro radiológico de taguatinga).

** Para mais detalhes da proposta vide SisCAEP.*

FUNDO DE SAÚDE DO DISTRITO FEDERAL

Proposta	30 - FS/SES
Objeto	AQUISIÇÃO DE EQUIPAMENTOS DE AR CONDICIONADO
Situação do objeto	Ação em andamento
Objeto divisível	Não
Região Administrativa (Valor)	DISTRITO FEDERAL (Livre)
Valor Solicitado	R$ 15.390.390,00
UO	23901
Programa de Trabalho	10.122.6202.3467.NOVO
Natureza de Despesa (Valor)	449052 (R$ 15.390.390,00)
Legitimação Social	Documentações do Poder Executivo

Justificativa
Devido a diversas adesões a ata de registro de preços fracassadas, onde os contratos não foram formalizados ou as empresas não conseguiram atender as demandas da ses, a diretoria de engenharia optou por autuar processo para aquisição direta de compra dos equipamentos, com o intuito de regularizar a situação de todas as unidades de saúde, notificadas ou não por inconformidades no sistema de climatização.

** Para mais detalhes da proposta vide SisCAEP.*

EDUCAÇÃO

SECRETARIA DE ESTADO DE EDUCAÇÃO DO DISTRITO FEDERAL

Proposta	1 - SEEDF
Objeto	PDAF- SUPORTE AO PROGRAMA DE DESCENTRALIZAÇÃO ADMINISTRATIVA E FINANCEIRA
Situação do objeto	Ação em andamento
Objeto divisível	Sim
Região Administrativa (Valor)	DISTRITO FEDERAL (Livre)
Valor Solicitado	Livre
UO	18101
Programa de Trabalho	12.122.6221.9068.NOVO
Natureza de Despesa (Valor)	335043 (Livre), 445042 (Livre)
Legitimação Social	Manifestos Sociais

Justificativa
Os recursos serão destinados à contratação pontual de serviços de manutenção, conservação, pequenos reparos e reformas não-estruturais de unidades escolares, bem como, aquisição de material de consumo.

** Para mais detalhes da proposta vide SisCAEP.*

SECRETARIA DE ESTADO DE EDUCAÇÃO DO DISTRITO FEDERAL

Proposta	2 - SEEDF
Objeto	RECONSTRUÇÃO DE ESCOLA CLASSE 410 SAMAMBAIA
Situação do objeto	Ação em andamento
Objeto divisível	Sim
Região Administrativa (Valor)	SAMAMBAIA (Livre)
Valor Solicitado	R$ 8.000.000,00
UO	18101
Programa de Trabalho	12.368.6221.3990.NOVO
Natureza de Despesa (Valor)	449051 (R$ 8.000.000,00)
Legitimação Social	Manifestos Sociais

Justificativa
Reconstruir escola classe 410 em samambaia, edificação com dois pavimentos e 18 salas.

** Para mais detalhes da proposta vide SisCAEP.*

SECRETARIA DE ESTADO DE EDUCAÇÃO DO DISTRITO FEDERAL

Proposta	4 - SEEDF
Objeto	AQUISIÇÃO DE LABORATÓRIOS PEDAGÓGICOS
Situação do objeto	Ação em andamento
Objeto divisível	Sim
Região Administrativa (Valor)	DISTRITO FEDERAL (Livre)
Valor Solicitado	Livre
UO	18101
Programa de Trabalho	12.362.6221.2390.NOVO
Natureza de Despesa (Valor)	449052 (Livre)
Legitimação Social	Manifestos Sociais

Justificativa
Atender as adequações do currículo em movimento. Laboratórios para socioeducação - r$ 1. 475. 000,00. Laboratório para ciência da natureza - r$ 300. 000,00; kit de robótica - r$840. 000,00.

** Para mais detalhes da proposta vide SisCAEP.*

SECRETARIA DE ESTADO DE EDUCAÇÃO DO DISTRITO FEDERAL

Proposta	6 - SEEDF
Objeto	CONSTRUÇÃO DO CENTRO DE EDUCAÇÃO PRIMEIRA INFÂNCIA CEPI RECANTO DAS EMAS - QUADRA 805.
Situação do objeto	Pronto para licitação
Objeto divisível	Sim
Região Administrativa (Valor)	RECANTO DAS EMAS (Livre)
Valor Solicitado	Livre
UO	18101
Programa de Trabalho	12.368.6221.3982.NOVO
Natureza de Despesa (Valor)	449051 (R$ 5.893.988,03)
Legitimação Social	Manifestos Sociais

Justificativa
Garantir ambiente ideal para o desenvolvimento das atividades pedagógicas nos padrões atualmente utilizados na secretaria de estado de educação do distrito federal (sedf), bem como atender as reivindicações da comunidade escolar de garantir segurança e funcionalidade da edificação.

** Para mais detalhes da proposta vide SisCAEP.*

SECRETARIA DE ESTADO DE EDUCAÇÃO DO DISTRITO FEDERAL

Proposta	7 - SEEDF
Objeto	RECONSTRUÇÃO DO CEF 01 CANDANGOLÂNDIA/DF.
Situação do objeto	Pronto para licitação
Objeto divisível	Sim
Região Administrativa (Valor)	CANDANGOLÂNDIA (Livre)
Valor Solicitado	R$ 9.400.000,00
UO	18101
Programa de Trabalho	12.368.6221.3990.NOVO
Natureza de Despesa (Valor)	449051 (R$ 9.400.000,00)
Legitimação Social	Manifestos Sociais

Justificativa
Garantir ambiente ideal para o desenvolvimento das atividades pedagógicas nos padrões atualmente utilizados na secretaria de estado de educação do distrito federal (sedf), bem como atender as reivindicações da comunidade escolar de garantir segurança e funcionalidade da edificação.

** Para mais detalhes da proposta vide SisCAEP.*

SECRETARIA DE ESTADO DE EDUCAÇÃO DO DISTRITO FEDERAL

Proposta	8 - SEEDF
Objeto	CONSTRUÇÃO DE CENTRO DE ENSINO MÉDIO - QUADRA 04 – VILA ESTRUTURAL
Situação do objeto	Pronto para licitação
Objeto divisível	Sim
Região Administrativa (Valor)	SETOR COMPL. DE IND. E ABASTECIMENTO (Livre)
Valor Solicitado	R$ 11.500.000,00
UO	18101
Programa de Trabalho	12.368.6221.3982.NOVO
Natureza de Despesa (Valor)	449051 (R$ 11.500.000,00)
Legitimação Social	Manifestos Sociais

Justificativa
Garantir ambiente ideal para o desenvolvimento das atividades pedagógicas nos padrões atualmente utilizados na secretaria de estado de educação do distrito federal (sedf), bem como atender as reivindicações da comunidade escolar de garantir segurança e funcionalidade da edificação.

** Para mais detalhes da proposta vide SisCAEP.*

SECRETARIA DE ESTADO DE EDUCAÇÃO DO DISTRITO FEDERAL

Proposta	9 - SEEDF
Objeto	CONSTRUÇÃO DE ESCOLA CLASSE - QN 09 - RIACHO FUNDO I
Situação do objeto	Ação em andamento
Objeto divisível	Sim
Região Administrativa (Valor)	RIACHO FUNDO (Livre)
Valor Solicitado	R$ 6.700.000,00
UO	18101
Programa de Trabalho	04.368.6221.3982.NOVO
Natureza de Despesa (Valor)	449051 (R$ 6.700.000,00)
Legitimação Social	Manifestos Sociais

Justificativa
Garantir ambiente ideal para o desenvolvimento das atividades pedagógicas nos padrões atualmente utilizados na secretaria de estado de educação do distrito federal (sedf), bem como atender as reivindicações da comunidade escolar de garantir segurança e funcionalidade da edificação.

** Para mais detalhes da proposta vide SisCAEP.*

SECRETARIA DE ESTADO DE EDUCAÇÃO DO DISTRITO FEDERAL

Proposta	10 - SEEDF
Objeto	AQUISIÇÃO DE MATERIAIS COM FINS PEDAGÓGICOS PARA ATENDIMENTO DE PROJETOS EDUCACIONAIS
Situação do objeto	Outros
Objeto divisível	Sim
Região Administrativa (Valor)	DISTRITO FEDERAL (Livre)
Valor Solicitado	Livre
UO	18101
Programa de Trabalho	12.365.6221.2388.NOVO
Natureza de Despesa (Valor)	449052 (Livre), 339030 (Livre)
Programa de Trabalho	12.361.6221.2389.NOVO
Natureza de Despesa (Valor)	339030 (Livre), 449052 (Livre)
Programa de Trabalho	12.366.6221.2392.NOVO
Natureza de Despesa (Valor)	339030 (Livre)
Programa de Trabalho	12.362.6221.2390.NOVO
Natureza de Despesa (Valor)	339030 (Livre)
Programa de Trabalho	12.126.6221.1471.NOVO
Natureza de Despesa (Valor)	449052 (Livre), 339040 (Livre)
Programa de Trabalho	12.126.8221.1471.NOVO
Natureza de Despesa (Valor)	449052 (Livre)
Legitimação Social	Manifestos Sociais

Justificativa

Projeto redalfa - permanência estudantil - r$ 420. 000,00; projeto superação - permanência estudantil - r$ 420. 000,00; materiais pedagógicos para socioeducação - r$ 160. 000,00 ; projeto redi - direitos humanos - r$ 70. 000,00; estimulação precoce - piscina de bolinhas e cama elástica - r$ 500. 000,00; modernização do parque tecnologico r$ 56. 087. 055,83; programa "há campo" r$ 160. 000,00; acessibilidade digital nas escolas do campo r$ 319. 200,00.

** Para mais detalhes da proposta vide SisCAEP.*

SECRETARIA DE ESTADO DE EDUCAÇÃO DO DISTRITO FEDERAL

Proposta	11 - SEEDF
Objeto	CONSTRUÇÃO DE CENTRO DE EDUCAÇÃO DE PRIMEIRA INFÂNCIA - QNP 05 - CEILÂNDIA
Situação do objeto	Pronto para licitação
Objeto divisível	Sim
Região Administrativa (Valor)	CEILÂNDIA (Livre)
Valor Solicitado	R$ 5.462.782,76
UO	18101
Programa de Trabalho	12.368.6221.3982.NOVO
Natureza de Despesa (Valor)	449051 (R$ 5.462.782,76)
Legitimação Social	Manifestos Sociais

Justificativa
Garantir ambiente ideal para o desenvolvimento das atividades pedagógicas nos padrões atualmente utilizados na secretaria de estado de educação do distrito federal (sedf), bem como atender as reivindicações da comunidade escolar de garantir segurança e funcionalidade da edificação.

** Para mais detalhes da proposta vide SisCAEP.*

SECRETARIA DE ESTADO DE EDUCAÇÃO DO DISTRITO FEDERAL

Proposta	12 - SEEDF
Objeto	PROJETOS DE AVALIAÇÃO INSTITUCIONAL E DIAGNÓSTICA DA SEEDF
Situação do objeto	Pronto para licitação
Objeto divisível	Sim
Região Administrativa (Valor)	DISTRITO FEDERAL (R$ 0,00)
Valor Solicitado	Livre
UO	18101
Programa de Trabalho	12.122.8221.8517.NOVO
Natureza de Despesa (Valor)	339039 (Livre), 449052 (Livre)
Programa de Trabalho	12.362.6221.2390.NOVO
Natureza de Despesa (Valor)	339039 (Livre)
Programa de Trabalho	12.361.6221.2389.NOVO
Natureza de Despesa (Valor)	339039 (Livre)
Legitimação Social	Manifestos Sociais

Justificativa

Contratação de empresa para realização da prova diagnóstica da rede - r$ 10. 000. 000,00; prova df/averiguar ideb - r$ 7. 000. 000,00; aplicação de simulados para ensino médio (enem e vestibulares) - r$ 11. 000. 000,00; criação da comissão para avaliações - r$ 2. 000. 000,00; avaliação institucional - r$ 1. 500. 000,00.

** Para mais detalhes da proposta vide SisCAEP.*

SECRETARIA DE ESTADO DE EDUCAÇÃO DO DISTRITO FEDERAL

Proposta	13 - SEEDF
Objeto	CONSTRUÇÃO DE CENTRO DE EDUCAÇÃO INFANTIL - PARANOÁ
Situação do objeto	Pronto para licitação
Objeto divisível	Sim
Região Administrativa (Valor)	PARANOÁ (Livre)
Valor Solicitado	R$ 5.000.000,00
UO	18101
Programa de Trabalho	12.368.6221.3982.NOVO
Natureza de Despesa (Valor)	449051 (R$ 5.000.000,00)
Legitimação Social	Manifestos Sociais

Justificativa
Garantir ambiente ideal para o desenvolvimento das atividades pedagógicas nos padrões atualmente utilizados na secretaria de estado de educação do distrito federal (sedf), bem como atender as reivindicações da comunidade escolar de garantir segurança e funcionalidade da edificação.

** Para mais detalhes da proposta vide SisCAEP.*

SECRETARIA DE ESTADO DE EDUCAÇÃO DO DISTRITO FEDERAL

Proposta	18 - SEEDF
Objeto	PROJETOS DE SAÚDE DO ESTUDANTE
Situação do objeto	Depende de projetos
Objeto divisível	Sim
Região Administrativa (Valor)	DISTRITO FEDERAL (Livre)
Valor Solicitado	Livre
UO	18101
Programa de Trabalho	12.366.6221.3632.NOVO
Natureza de Despesa (Valor)	339039 (Livre)
Legitimação Social	Manifestos Sociais

Justificativa
Contratação de empresa para prestação dos atendimentos especificados (oftalmológicos, audiologia, odontológicos, avaliação física) e para capacitação em noções de primeiros socorros e combate à dengue.

** Para mais detalhes da proposta vide SisCAEP.*

SECRETARIA DE ESTADO DE EDUCAÇÃO DO DISTRITO FEDERAL

Proposta	21 - SEEDF
Objeto	EVENTOS PEDAGÓGICOS DA SEEDF
Situação do objeto	Depende de projetos
Objeto divisível	Sim
Região Administrativa (Valor)	DISTRITO FEDERAL (R$ 0,00)
Valor Solicitado	Livre
UO	18101
Programa de Trabalho	12.122.6221.3678.NOVO
Natureza de Despesa (Valor)	339039 (Livre)
Programa de Trabalho	12.122.8221.3678.NOVO
Natureza de Despesa (Valor)	339039 (Livre)
Legitimação Social	Manifestos Sociais

Justificativa

Contratação de empresa para realização dos seguintes eventos: plenarinha - r$ 200. 000,00; eventos de direitos humanos e diversidade - r$ 720. 000,00; eventos do serviços especializados - r$ 160. 000,00; eventos da orientação educacional - r$ 384. 000,00; seminário de políticas de leitura e biblioteca - r$ 193. 000,00; premiação da feira de ciências - r$ 395. 000,00;.

** Para mais detalhes da proposta vide SisCAEP.*

SECRETARIA DE ESTADO DE EDUCAÇÃO DO DISTRITO FEDERAL

Proposta	26 - SEEDF
Objeto	AQUISIÇÃO DE ACERVO LITERÁRIO PARA PROJETOS E BIBLIOTECAS DA SEEDF
Situação do objeto	Depende de projetos
Objeto divisível	Sim
Região Administrativa (Valor)	DISTRITO FEDERAL (R$ 0,00)
Valor Solicitado	Livre
UO	18101
Programa de Trabalho	12.362.6221.2390.NOVO
Natureza de Despesa (Valor)	339030 (Livre)
Programa de Trabalho	12.361.6221.2389.NOVO
Natureza de Despesa (Valor)	339030 (Livre)
Programa de Trabalho	12.366.6221.2392.NOVO
Natureza de Despesa (Valor)	339030 (Livre)
Legitimação Social	Manifestos Sociais

Justificativa
Aquiição de acervo para as bibliotecas na 38ª feira do livro - r$ 2. 000. 000,00; aquisição de 10. 000 obras para o projet de remissão de pena - r$ 700. 000,00; aqisiçao de 8. 000 obras para os núcleos de atendimento socioeducativos - r$ 400. 000,00.

** Para mais detalhes da proposta vide SisCAEP.*

SECRETARIA DE ESTADO DE EDUCAÇÃO DO DISTRITO FEDERAL

Proposta	29 - SEEDF
Objeto	CONSTRUÇÃO DE CENTRO DE ENSINO FUNDAMENTAL - RIACHO FUNDO II – DF
Situação do objeto	Pronto para licitação
Objeto divisível	Sim
Região Administrativa (Valor)	RIACHO FUNDO II (Livre)
Valor Solicitado	R$ 8.000.000,00
UO	18101
Programa de Trabalho	12.368.6221.3982.NOVO
Natureza de Despesa (Valor)	449051 (R$ 8.000.000,00)
Legitimação Social	Manifestos Sociais

Justificativa
Garantir ambiente ideal para o desenvolvimento das atividades pedagógicas nos padrões atualmente utilizados na secretaria de estado de educação do distrito federal (sedf), bem como atender as reivindicações da comunidade escolar de garantir segurança e funcionalidade da edificação.

** Para mais detalhes da proposta vide SisCAEP.*

SECRETARIA DE ESTADO DE EDUCAÇÃO DO DISTRITO FEDERAL

Proposta	30 - SEEDF
Objeto	CONSTRUÇÃO DE CENTRO EDUCACIONAL SOL NASCENTE.
Situação do objeto	Pronto para licitação
Objeto divisível	Sim
Região Administrativa (Valor)	POR DO SOL/SOL NASCENTE (Livre)
Valor Solicitado	R$ 8.000.000,00
UO	18101
Programa de Trabalho	12.368.6221.3982.NOVO
Natureza de Despesa (Valor)	449051 (R$ 8.000.000,00)
Legitimação Social	Manifestos Sociais

Justificativa
Garantir ambiente ideal para o desenvolvimento das atividades pedagógicas nos padrões atualmente utilizados na secretaria de estado de educação do distrito federal (sedf), bem como atender as reivindicações da comunidade escolar de garantir segurança e funcionalidade da edificação.

** Para mais detalhes da proposta vide SisCAEP.*

SECRETARIA DE ESTADO DE EDUCAÇÃO DO DISTRITO FEDERAL

Proposta	32 - SEEDF
Objeto	CONSTRUÇÃO DE CENTRO DE EDUCAÇÃO DE PRIMEIRA INFÂNCIA , RECANTO DAS EMAS - DF.
Situação do objeto	Pronto para licitação
Objeto divisível	Sim
Região Administrativa (Valor)	RECANTO DAS EMAS (Livre)
Valor Solicitado	R$ 3.800.000,00
UO	18101
Programa de Trabalho	12.368.6221.3982.NOVO
Natureza de Despesa (Valor)	449051 (R$ 3.800.000,00)
Legitimação Social	Manifestos Sociais

Justificativa
Garantir ambiente ideal para o desenvolvimento das atividades pedagógicas nos padrões atualmente utilizados na secretaria de estado de educação do distrito federal (sedf), bem como atender as reivindicações da comunidade escolar de garantir segurança e funcionalidade da edificação.

** Para mais detalhes da proposta vide SisCAEP.*

SECRETARIA DE ESTADO DE EDUCAÇÃO DO DISTRITO FEDERAL

Proposta	34 - SEEDF
Objeto	CONSTRUÇÃO DE CENTRO DE EDUCAÇÃO DA PRIMEIRA INFÂNCIA, GAMA - DF
Situação do objeto	Pronto para licitação
Objeto divisível	Sim
Região Administrativa (Valor)	GAMA (Livre)
Valor Solicitado	R$ 5.703.865,31
UO	18101
Programa de Trabalho	12.368.6221.3982.NOVO
Natureza de Despesa (Valor)	449051 (R$ 5.703.865,31)
Legitimação Social	Manifestos Sociais

Justificativa
Garantir ambiente ideal para o desenvolvimento das atividades pedagógicas nos padrões atualmente utilizados na secretaria de estado de educação do distrito federal (sedf), bem como atender as reivindicações da comunidade escolar de garantir segurança e funcionalidade da edificação.

** Para mais detalhes da proposta vide SisCAEP.*

SECRETARIA DE ESTADO DE EDUCAÇÃO DO DISTRITO FEDERAL

Proposta	35 - SEEDF
Objeto	CONSTRUÇÃO DA QUADRA DE ESPORTES COBERTA, CENTRO EDUCACIONAL DARCY RIBEIRO - PARANOÁ - DF.
Situação do objeto	Pronto para licitação
Objeto divisível	Sim
Região Administrativa (Valor)	PARANOÁ (Livre)
Valor Solicitado	R$ 964.920,30
UO	18101
Programa de Trabalho	12.368.6221.3982.NOVO
Natureza de Despesa (Valor)	449051 (R$ 964.920,30)
Legitimação Social	Manifestos Sociais

Justificativa
Garantir ambiente ideal para o desenvolvimento das atividades pedagógicas nos padrões atualmente utilizados na secretaria de estado de educação do distrito federal (sedf), bem como atender as reivindicações da comunidade escolar de garantir segurança e funcionalidade da edificação.

** Para mais detalhes da proposta vide SisCAEP.*

SECRETARIA DE ESTADO DE EDUCAÇÃO DO DISTRITO FEDERAL

Proposta	37 - SEEDF
Objeto	CONSTRUÇÃO DE CENTRO EDUCACIONAL - PARQUE URBANO DA ESTRUTURAL - DF
Situação do objeto	Pronto para licitação
Objeto divisível	Sim
Região Administrativa (Valor)	SETOR COMPL. DE IND. E ABASTECIMENTO (Livre)
Valor Solicitado	R$ 11.700.000,00
UO	18101
Programa de Trabalho	12.368.6221.3982.NOVO
Natureza de Despesa (Valor)	449051 (R$ 11.700.000,00)
Legitimação Social	Manifestos Sociais

Justificativa
Garantir ambiente ideal para o desenvolvimento das atividades pedagógicas nos padrões atualmente utilizados na secretaria de estado de educação do distrito federal (sedf), bem como atender as reivindicações da comunidade escolar de garantir segurança e funcionalidade da edificação.

** Para mais detalhes da proposta vide SisCAEP.*

SECRETARIA DE ESTADO DE EDUCAÇÃO DO DISTRITO FEDERAL

Proposta	39 - SEEDF
Objeto	OBRA DE IMPLANTAÇÃO DE QUADRA COBERTA E EXECUÇÃO DE CALÇADA DE LIGAÇÃO - CENTRO DE ENSINO MÉDIO SETOR LESTE – ASA SUL - DF
Situação do objeto	Pronto para licitação
Objeto divisível	Sim
Região Administrativa (Valor)	PLANO PILOTO (Livre)
Valor Solicitado	R$ 1.610.782,95
UO	18101
Programa de Trabalho	12.368.6221.3985.NOVO
Natureza de Despesa (Valor)	449051 (R$ 1.610.782,95)
Legitimação Social	Manifestos Sociais

Justificativa
Garantir ambiente ideal para o desenvolvimento das atividades pedagógicas nos padrões atualmente utilizados na secretaria de estado de educação do distrito federal (sedf), bem como atender as reivindicações da comunidade escolar de garantir segurança e funcionalidade da edificação.

** Para mais detalhes da proposta vide SisCAEP.*

SECRETARIA DE ESTADO DE EDUCAÇÃO DO DISTRITO FEDERAL

Proposta	41 - SEEDF
Objeto	OBRA DE CONSTRUÇÃO DE CENTRO DE EDUCAÇÃO DA PRIMEIRA INFÂNCIA - SETOR HABITACIONAL ÁGUA QUENTE - DF.
Situação do objeto	Depende de projetos
Objeto divisível	Sim
Região Administrativa (Valor)	DISTRITO FEDERAL (R$ 0,00)
Valor Solicitado	R$ 6.000.000,00
UO	18101
Programa de Trabalho	12.368.6221.3982.NOVO
Natureza de Despesa (Valor)	449051 (R$ 6.000.000,00)
Legitimação Social	Manifestos Sociais

Justificativa
Garantir ambiente ideal para o desenvolvimento das atividades pedagógicas nos padrões atualmente utilizados na secretaria de estado de educação do distrito federal (sedf), bem como atender as reivindicações da comunidade escolar de garantir segurança e funcionalidade da edificação.

** Para mais detalhes da proposta vide SisCAEP.*

SECRETARIA DE ESTADO DE EDUCAÇÃO DO DISTRITO FEDERAL

Proposta	43 - SEEDF
Objeto	OBRA DE CONSTRUÇÃO DE ESCOLA CLASSE - SETOR HABITACIONAL ÁGUA QUENTE/DF.
Situação do objeto	Depende de projetos
Objeto divisível	Sim
Região Administrativa (Valor)	DISTRITO FEDERAL (R$ 0,00)
Valor Solicitado	R$ 7.000.000,00
UO	18101
Programa de Trabalho	12.368.6221.3982.NOVO
Natureza de Despesa (Valor)	449051 (R$ 7.000.000,00)
Legitimação Social	Manifestos Sociais

Justificativa
Garantir ambiente ideal para o desenvolvimento das atividades pedagógicas nos padrões atualmente utilizados na secretaria de estado de educação do distrito federal (sedf), bem como atender as reivindicações da comunidade escolar de garantir segurança e funcionalidade da edificação.

** Para mais detalhes da proposta vide SisCAEP.*

SECRETARIA DE ESTADO DE EDUCAÇÃO DO DISTRITO FEDERAL

Proposta	45 - SEEDF
Objeto	OBRA DE CONSTRUÇÃO DE CENTRO DE ENSINO FUNDAMENTAL - SETOR HABITACIONAL ÁGUA QUENTE - DF.
Situação do objeto	Depende de projetos
Objeto divisível	Sim
Região Administrativa (Valor)	ÁGUAS CLARAS (Livre)
Valor Solicitado	R$ 7.000.000,00
UO	18101
Programa de Trabalho	12.368.6221.3982.NOVO
Natureza de Despesa (Valor)	449051 (R$ 7.000.000,00)
Legitimação Social	Manifestos Sociais

Justificativa
Garantir ambiente ideal para o desenvolvimento das atividades pedagógicas nos padrões atualmente utilizados na secretaria de estado de educação do distrito federal (sedf), bem como atender as reivindicações da comunidade escolar de garantir segurança e funcionalidade da edificação.

** Para mais detalhes da proposta vide SisCAEP.*

SECRETARIA DE ESTADO DE EDUCAÇÃO DO DISTRITO FEDERAL

Proposta	46 - SEEDF
Objeto	OBRA DE CONSTRUÇÃO DE CENTRO DE EDUCAÇÃO DA PRIMEIRA INFÂNCIA - SETOR HABITACIONAL ARAPOANGA - DF.
Situação do objeto	Depende de projetos
Objeto divisível	Sim
Região Administrativa (Valor)	ARAPOANGA (Livre)
Valor Solicitado	R$ 4.500.000,00
UO	18101
Programa de Trabalho	12.368.6221.3982.NOVO
Natureza de Despesa (Valor)	449051 (R$ 4.500.000,00)
Legitimação Social	Manifestos Sociais

Justificativa
Garantir ambiente ideal para o desenvolvimento das atividades pedagógicas nos padrões atualmente utilizados na secretaria de estado de educação do distrito federal (sedf), bem como atender as reivindicações da comunidade escolar de garantir segurança e funcionalidade da edificação.

** Para mais detalhes da proposta vide SisCAEP.*

SECRETARIA DE ESTADO DE EDUCAÇÃO DO DISTRITO FEDERAL

Proposta	47 - SEEDF
Objeto	PUBLICAÇÕES E ORIENTAÇÕES PEDAGÓGICAS DA SEEDF
Situação do objeto	Depende de projetos
Objeto divisível	Sim
Região Administrativa (Valor)	DISTRITO FEDERAL (Livre)
Valor Solicitado	Livre
UO	18101
Programa de Trabalho	12.122.8221.8517.NOVO
Natureza de Despesa (Valor)	339039 (Livre)
Programa de Trabalho	12.362.6221.2390.NOVO
Natureza de Despesa (Valor)	339048 (Livre)
Programa de Trabalho	12.361.6221.2389.NOVO
Natureza de Despesa (Valor)	339039 (Livre)
Legitimação Social	Manifestos Sociais

Justificativa

Produção de revista de orientações educacionais - r$ 105. 000,00; caderno orientador do inventário do campo - r$ 50. 000,00; publicações da socioeducação - r$ 100. 000,00; adequação do curriculo em movimento à bncc do novo ensino médio (bolsas) - r$ 221. 000,00;.

** Para mais detalhes da proposta vide SisCAEP.*

SECRETARIA DE ESTADO DE EDUCAÇÃO DO DISTRITO FEDERAL

Proposta	48 - SEEDF
Objeto	OBRA DE CONSTRUÇÃO DE CENTRO DE EDUCAÇÃO INFANTIL - SETOR HABITACIONAL ARAPOANGA - DF.
Situação do objeto	Depende de projetos
Objeto divisível	Sim
Região Administrativa (Valor)	ARAPOANGA (Livre)
Valor Solicitado	R$ 7.500.000,00
UO	18101
Programa de Trabalho	12.368.6221.3982.NOVO
Natureza de Despesa (Valor)	449051 (R$ 7.500.000,00)
Legitimação Social	Manifestos Sociais

Justificativa
Garantir ambiente ideal para o desenvolvimento das atividades pedagógicas nos padrões atualmente utilizados na secretaria de estado de educação do distrito federal (sedf), bem como atender as reivindicações da comunidade escolar de garantir segurança e funcionalidade da edificação.

** Para mais detalhes da proposta vide SisCAEP.*

SECRETARIA DE ESTADO DE EDUCAÇÃO DO DISTRITO FEDERAL

Proposta	50 - SEEDF
Objeto	CONSTRUÇÃO DO CENTRO DE ENSINO FUNDAMENTAL ÁGUAS CLARAS - ÁGUAS CLARAS - DF.
Situação do objeto	Depende de projetos
Objeto divisível	Sim
Região Administrativa (Valor)	ÁGUAS CLARAS (Livre)
Valor Solicitado	R$ 8.000.000,00
UO	18101
Programa de Trabalho	12.368.6221.3982.NOVO
Natureza de Despesa (Valor)	449051 (R$ 8.000.000,00)
Legitimação Social	Manifestos Sociais

Justificativa
Garantir ambiente ideal para o desenvolvimento das atividades pedagógicas nos padrões atualmente utilizados na secretaria de estado de educação do distrito federal (sedf), bem como atender as reivindicações da comunidade escolar de garantir segurança e funcionalidade da edificação.

** Para mais detalhes da proposta vide SisCAEP.*

SECRETARIA DE ESTADO DE EDUCAÇÃO DO DISTRITO FEDERAL

Proposta	52 - SEEDF
Objeto	CONSTRUÇÃO DE ESCOLA CLASSE - ÁGUAS CLARAS - DF
Situação do objeto	Depende de projetos
Objeto divisível	Sim
Região Administrativa (Valor)	ÁGUAS CLARAS (Livre)
Valor Solicitado	R$ 7.800.000,00
UO	18101
Programa de Trabalho	12.368.6221.3982.NOVO
Natureza de Despesa (Valor)	449051 (R$ 7.800.000,00)
Legitimação Social	Manifestos Sociais

Justificativa
Garantir ambiente ideal para o desenvolvimento das atividades pedagógicas nos padrões atualmente utilizados na secretaria de estado de educação do distrito federal (sedf), bem como atender as reivindicações da comunidade escolar de garantir segurança e funcionalidade da edificação.

** Para mais detalhes da proposta vide SisCAEP.*

SECRETARIA DE ESTADO DE EDUCAÇÃO DO DISTRITO FEDERAL

Proposta	64 - SEEDF
Objeto	IMPLEMENTAÇÃO DO II NÚCLEO DE INOVAÇÃO DO DISTRITO FEDERAL
Situação do objeto	Depende de projetos
Objeto divisível	Sim
Região Administrativa (Valor)	DISTRITO FEDERAL (Livre)
Valor Solicitado	Livre
UO	18101
Programa de Trabalho	12.362.6221.2390.NOVO
Natureza de Despesa (Valor)	449052 (Livre)
Legitimação Social	Manifestos Sociais

Justificativa

Trata-se de destinação de recursos para viabilizar a infraestrutura necessária para a implementação do ii núcleo de inovação do distrito federal. O núcleo de inovação faz parte das soluções apresentadas pela rede de inovação para educação hibrida, com a finalidade de de promover a implementação de estratégias de educação híbrida e contribuir com a implementação do novo ensino médio de maneira equitativa e efetiva.

** Para mais detalhes da proposta vide SisCAEP.*

SEGURANÇA PÚBLICA

FUNDO DE SAÚDE DA POLÍCIA MILITAR

Proposta	1 - FSPMDF
Objeto	DESPESAS COM ASSISTÊNCIA MÉDICA E HOSPITALAR PARA A PMDF.
Situação do objeto	Pronto para licitação
Objeto divisível	Sim
Região Administrativa (Valor)	DISTRITO FEDERAL (Livre)
Valor Solicitado	Livre
UO	24901
Programa de Trabalho	10.301.8217.4057.NOVO
Natureza de Despesa (Valor)	339039 (Livre)
Legitimação Social	Não se aplica

Justificativa

A polícia militar possui como atribuição constitucional a realização do policiamento ostensivo e a preservação da ordem pública. No cumprimento de sua missão, os policiais militares lidam com situações extremas no dia-a-dia de sua atividade laboral, sendo sujeitados a constantes mudanças psicofisiológicas. Desta forma, a rotina de trabalho pode ser um fator determinante ao surgimento de diversos males, verificando-se a possível existência de fatores de risco para a saúde desses profissionais.Assim, a assistência médico-hospitalar, psicológica e social mostra-se uma condição essencial para a garantia dos serviços prestados pelos policiais militares à sociedade.

** Para mais detalhes da proposta vide SisCAEP.*

POLÍCIA MILITAR DO DISTRITO FEDERAL

Proposta	1 - PMDF
Objeto	MUNIÇÕES DE DIVERSOS CALIBRES PARA TREINAMENTO E DOTAÇÃO DA PMDF.
Situação do objeto	Ação em andamento
Objeto divisível	Sim
Região Administrativa (Valor)	DISTRITO FEDERAL (Livre)
Valor Solicitado	Livre
UO	24103
Programa de Trabalho	06.181.6217.3029.NOVO
Natureza de Despesa (Valor)	339030 (R$ 34.000.000,00)
Legitimação Social	Não se aplica

Justificativa

A aquisição de munições de diversos calibres visa atender as melhores práticas relacionadas à capacitação e especialização do policial militar em cursos de ingresso e progressão de carreira e nos cursos de especialização ofertados pela corporação. A aquisição de munições de diversos calibres para dotação visa repor as necessidades de munição utilizadas no patrulhamento ostensivo da pmdf.

** Para mais detalhes da proposta vide SisCAEP.*

POLÍCIA MILITAR DO DISTRITO FEDERAL

Proposta	2 - PMDF
Objeto	CONES E BARREIRAS DE TRÂNSITO.
Situação do objeto	Pronto para licitação
Objeto divisível	Sim
Região Administrativa (Valor)	DISTRITO FEDERAL (Livre)
Valor Solicitado	Livre
UO	24103
Programa de Trabalho	06.181.6217.3029.NOVO
Natureza de Despesa (Valor)	339030 (R$ 5.000.000,00)
Legitimação Social	Não se aplica

Justificativa
A aquisição de materiais de sinalização viária visa operacionalizar a fiscalização e o policiamento de trânsito, a realização de bloqueios, o direcionamento de fluxo de veículos em razão de eventos e/ou acidentes de trânsito, a preservação de locais de acidentes com vítimas e a segurança viária, sendo imprescindível para a atuação da corporação.

** Para mais detalhes da proposta vide SisCAEP.*

POLÍCIA MILITAR DO DISTRITO FEDERAL

Proposta	3 - PMDF
Objeto	VIATURAS TIPO VAN PARA TRANSPORTE DE PESSOAS E CARGA.
Situação do objeto	Ação em andamento
Objeto divisível	Sim
Região Administrativa (Valor)	DISTRITO FEDERAL (R$ 22.000.000,00)
Valor Solicitado	R$ 22.000.000,00
UO	24103
Programa de Trabalho	06.181.6217.1142.NOVO
Natureza de Despesa (Valor)	449052 (R$ 22.000.000,00)
Legitimação Social	Não se aplica

Justificativa

A aquisição de viaturas para transporte de pessoas atende a necessidade de diversas unidades de área para deslocamento de seus efetivos para emprego em policiamento a pé em eventos ou reforço de policiamento, atende também a necessidade de unidades de ensino para deslocamento de alunos (diretoria de especialização e aperfeiçoamento, academia de polícia militar, colégio militar tiradentes, entre outros). A aquisição de viaturas para transporte de carga visa atender a necessidade de departamentos, diretorias e unidades de veículos adequados para o transporte de suprimentos logísticos adequados para instruções, treinamentos e policiamento em eventos.

** Para mais detalhes da proposta vide SisCAEP.*

POLÍCIA MILITAR DO DISTRITO FEDERAL

Proposta	4 - PMDF
Objeto	CONSTRUÇÃO DO 15º BATALHÃO DE POLICIA MILITAR.
Situação do objeto	Ação em andamento
Objeto divisível	Sim
Região Administrativa (Valor)	GUARÁ (R$ 4.503.953,03)
Valor Solicitado	R$ 4.503.953,03
UO	24103
Programa de Trabalho	06.181.6217.1474.NOVO
Natureza de Despesa (Valor)	449051 (R$ 4.503.953,03)
Legitimação Social	Não se aplica

Justificativa

Atualmente a sede do batalhão funciona em uma edificação alugada na cidade do automóvel e não consegue atender de forma adequada a função de distribuição do policiamento. Dessa forma, é necessário destinar local adequado para o trabalho operacional, administrativo e reuniões com a comunidade, proporcionando melhores condições de trabalho, de forma que o policial possa se sentir valorizado e motivado a prestar um melhor serviço, seja no policiamento preventivo, ostensivo e no atendimento de ocorrência.

** Para mais detalhes da proposta vide SisCAEP.*

SECRETARIA DE ESTADO ADMINISTRAÇÃO PENITENCIÁRIA DO DISTRITO FEDERAL

Proposta	9 - SEAPE
Objeto	IMPLANTAÇÃO DO PROGRAMA DE QUALIDADE DE VIDA NO TRABALHO PARA OS POLICIAIS PENAIS DO DF.
Situação do objeto	Pronto para licitação
Objeto divisível	Não
Região Administrativa (Valor)	DISTRITO FEDERAL (R$ 435.000,00)
Valor Solicitado	R$ 435.000,00
UO	64101
Programa de Trabalho	06.122.6203.2619.0006
Natureza de Despesa (Valor)	339039 (R$ 435.000,00)
Legitimação Social	Não se aplica

Justificativa
Em cumprimento ao decreto distrital nº 42. 375/2021, a seape implantou o programa de qualidade de vida no trabalho, por meio da portaria nº 05, de 08 de janeiro de 2024. Há a necessidade de realizar os diagnósticos de qvt e de se produzir o material de comunicação social pertinente, dentre outras atividades correlatas ao tema, tudo por meio de contratações especializadas.

** Para mais detalhes da proposta vide SisCAEP.*

POLÍCIA CIVIL DO DISTRITO FEDERAL

Proposta	1 - PCDF
Objeto	MODERNIZAÇÃO INSTITUTO DE CRIMINALÍSTICA
Situação do objeto	Ação em andamento
Objeto divisível	Não
Região Administrativa (Valor)	DISTRITO FEDERAL (R$ 2.000.000,00)
Valor Solicitado	R$ 2.000.000,00
UO	24105
Programa de Trabalho	06.181.6217.3029.NOVO
Natureza de Despesa (Valor)	449052 (R$ 2.000.000,00)
Legitimação Social	Não se aplica

Justificativa

O presente projeto tem como objeto a modernização do instituto de criminalística da pcdf. Tal modernização tem em vista o ajuste do ambiente laboratorial aos fluxos dos processos de forma a trazer maior segurança ao servidor e à cadeia de custódia, bem como melhorar a credibilidade e confiabilidade das respostas dadas à sociedade. São emitidos cerca de 5 mil laudos de perícia criminal por ano para a identificação de substâncias de interesse forense: substâncias controladas, drogas de abuso, inflamáveis, teor alcoólico em bebidas, etc.

** Para mais detalhes da proposta vide SisCAEP.*

POLÍCIA CIVIL DO DISTRITO FEDERAL

Proposta	2 - PCDF
Objeto	AQUISIÇÃO DE SISTEMAS DE AERONAVES REMOTAMENTE PILOTADAS (DRONES)
Situação do objeto	Pronto para licitação
Objeto divisível	Sim
Região Administrativa (Valor)	DISTRITO FEDERAL (Livre)
Valor Solicitado	Livre
UO	24105
Programa de Trabalho	06.181.6217.3029.NOVO
Natureza de Despesa (Valor)	449052 (Livre)
Legitimação Social	Matérias veiculadas na Mídia

Justificativa

Frequentemente a pcdf enfrenta situações envolvendo indivíduos que podem oferecer riscos a si e a outros, tendo como objetivo final minimizar os riscos a todas as partes envolvidas e concluir o incidente da maneira mais segura possível. O rpa (remotely piloted aircraft system) é uma ferramenta a mais na busca desse objetivo. A criminalidade vem empregando artifícios cada vez mais sofisticados. A polícia tem como princípio combatê-la e, ainda, antecipar-se às suas ações. Nesse diapasão, a pcdf necessita adquirir equipamentos para coletar dados de inteligência sobre a localidade e os movimentos dos suspeitos, operações especiais, vigilância, monitoramento e inteligência.

** Para mais detalhes da proposta vide SisCAEP.*

POLÍCIA CIVIL DO DISTRITO FEDERAL

Proposta	3 - PCDF
Objeto	CONSNTRUIR USINA DE ENERGIA FOTOVOLTAICA
Situação do objeto	Ação em andamento
Objeto divisível	Sim
Região Administrativa (Valor)	DISTRITO FEDERAL (R$ 5.830.200,00)
Valor Solicitado	Livre
UO	24105
Programa de Trabalho	06.181.6217.3029.9524
Natureza de Despesa (Valor)	449052 (Livre)
Legitimação Social	Documentações do Poder Executivo

Justificativa

A utilização de energia elétrica é imprescindível à prestação do serviço de segurança pública, uma vez que é necessária para atender as edificações com iluminação, segurança, refrigeração e uso dos diversos equipamentos indispensáveis para promover o atendimento ao cidadão.Considerando-se a sustentabilidade na busca da redução dos impactos ambientais no processo de geração de energia elétrica, a produção de energia elétrica através da conversão direta da luz em eletricidade (efeito fotovoltaico) tem se destacado.Segundo o sistema de compensação de energia elétrica, a geração própria a partir de fontes renováveis de energia elétrica pode gerar economia significativa de custos para a pcdf.

** Para mais detalhes da proposta vide SisCAEP.*

SECRETARIA DE ESTADO ADMINISTRAÇÃO PENITENCIÁRIA DO DISTRITO FEDERAL

Proposta	1 - SEAPE
Objeto	TERMINAIS DE RADIOCOMUNICAÇÃO PARA O SISTEMA PENITENCIÁRIO DO DF.
Situação do objeto	Ação em andamento
Objeto divisível	Não
Região Administrativa (Valor)	DISTRITO FEDERAL (R$ 2.000.000,00)
Valor Solicitado	R$ 2.000.000,00
UO	64101
Programa de Trabalho	06.126.6217.2726.NOVO
Natureza de Despesa (Valor)	449052 (R$ 2.000.000,00)
Legitimação Social	Não se aplica

Justificativa

Necessidade de comunicação, via rádio, entre os policiais penais do df. Atualmente, o sistema penitenciário do df conta com um número reduzido de terminais de rádiocomunicação e número de antenas insuficientes para a correta comunicação entre os policiais penais.Público alvo: policiais penais do df.

** Para mais detalhes da proposta vide SisCAEP.*

SECRETARIA DE ESTADO ADMINISTRAÇÃO PENITENCIÁRIA DO DISTRITO FEDERAL

Proposta	2 - SEAPE
Objeto	AQUISIÇÃO DE MATERIAIS (MUNIÇÕES NÃO-LETAIS E INSTRUMENTOS DE MENOR POTENCIAL OFENSIVO - IMPO) E DEMAIS ITENS ACESSÓRIOS .
Situação do objeto	Ação em andamento
Objeto divisível	Sim
Região Administrativa (Valor)	DISTRITO FEDERAL (R$ 4.167.553,70)
Valor Solicitado	Livre
UO	64101
Programa de Trabalho	06.421.6217.3467.NOVO
Natureza de Despesa (Valor)	336030 (Livre)
Legitimação Social	Não se aplica

Justificativa
O objetivo desta aquisição é aprimorar a formação técnica e tática dos policiais penais.Público alvo: policiais penais do df e pessoas privadas de liberdade.

** Para mais detalhes da proposta vide SisCAEP.*

SECRETARIA DE ESTADO ADMINISTRAÇÃO PENITENCIÁRIA DO DISTRITO FEDERAL

Proposta	3 - SEAPE
Objeto	AQUISIÇÃO E INSTALAÇÃO DE EQUIPAMENTOS DE ATIVIDADES FÍSICAS (ACADEMIAS).
Situação do objeto	Pronto para licitação
Objeto divisível	Não
Região Administrativa (Valor)	SÃO SEBASTIÃO (R$ 2.000.000,00)
Valor Solicitado	R$ 2.000.000,00
UO	64101
Programa de Trabalho	06.422.6217.3467.0003
Natureza de Despesa (Valor)	449052 (R$ 2.000.000,00)
Legitimação Social	Não se aplica

Justificativa

Seguindo o eixo do desenvolvimento humano no que tange a valorização do servidor, tem-se como destaque a redução dos danos à saúde física e mental em decorrência do trabalho, e como umas das iniciativas, faz-se necessário a criação de espaços físicos apropriados para a prática de atividade física. Tendo como finalidade o aprimoramento contínuo dos serviços, aumentando a produtividade e promovendo o bem-estar, conforme os argumentos abaixo:.Redução do absenteísmo: os trabalhadores têm a oportunidade de se exercitarem, mantendo práticas mais saudáveis e até interagindo melhor com seus pares durante esse tempo livre. Além disso, a prática esportiva auxilia na redução do adoecimento.

** Para mais detalhes da proposta vide SisCAEP.*

SECRETARIA DE ESTADO ADMINISTRAÇÃO PENITENCIÁRIA DO DISTRITO FEDERAL

Proposta	4 - SEAPE
Objeto	AQUISIÇÃO DE VEÍCULOS PARA O SISTEMA PRISIONAL DO DISTRITO FEDERAL
Situação do objeto	Pronto para licitação
Objeto divisível	Sim
Região Administrativa (Valor)	DISTRITO FEDERAL (R$ 7.000.000,00)
Valor Solicitado	R$ 7.000.000,00
UO	64101
Programa de Trabalho	06.422.6217.1142.0003
Natureza de Despesa (Valor)	449052 (R$ 7.000.000,00)
Legitimação Social	Não se aplica

Justificativa

Além das atividades internas dos estabelecimentos penais, vale ressaltar que a interação da polícia penal com os cidadãos não se limita aos que se encontram em situação de privação de liberdade no complexo da papuda. Nesse sentido, existem atividades que vão além das unidades prisionais como por exemplo a realização de escoltas judiciais, de escoltas hospitalares, de recapturas de foragidos, e, principalmente, a execução da fiscalização dos benefícios "extra muros" dos custodiados do sistema penitenciário do df como a fiscalização da prisão domiciliar, do trabalho externo, das saídas quinzenais (saidinha) e das saídas temporárias (saidão).Público alvo: poiciais penais do df e sociedade.

** Para mais detalhes da proposta vide SisCAEP.*

POLÍCIA MILITAR DO DISTRITO FEDERAL

Proposta	5 - PMDF
Objeto	CONSTRUÇÃO DO CENTRO DE TREINAMENTO PARA PRESERVAÇÃO DA VIDA (CTPV) DA PMDF
Situação do objeto	Ação em andamento
Objeto divisível	Sim
Região Administrativa (Valor)	DISTRITO FEDERAL (R$ 21.942.442,75)
Valor Solicitado	R$ 21.942.442,75
UO	24103
Programa de Trabalho	06.181.6217.1474.NOVO
Natureza de Despesa (Valor)	449051 (R$ 21.942.442,75)
Legitimação Social	Não se aplica

Justificativa

A construção de um centro de treinamento para preservação da vida na pmdf é crucial para aprimorar a capacitação dos policiais. Equipado com um estande de tiro e áreas para treinamento de defesa pessoal e técnicas policiais, este centro permitirá a prática segura e eficiente das habilidades necessárias para o desempenho das funções. O foco na preservação da vida, com técnicas de redução de conflitos e práticas não letais, promoverá a segurança dos agentes e da comunidade. Além disso, o investimento em formação contínua valoriza e motiva os policiais, contribuindo para uma resposta operacional mais eficaz e a confiança pública na pmdf.

** Para mais detalhes da proposta vide SisCAEP.*

POLÍCIA MILITAR DO DISTRITO FEDERAL

Proposta	6 - PMDF
Objeto	AQUISIÇÃO DE ARMAS DO TIPO TASER.
Situação do objeto	Ação em andamento
Objeto divisível	Sim
Região Administrativa (Valor)	DISTRITO FEDERAL (R$ 22.000.000,00)
Valor Solicitado	R$ 22.000.000,00
UO	24103
Programa de Trabalho	06.181.6217.3029.NOVO
Natureza de Despesa (Valor)	449052 (R$ 22.000.000,00)
Legitimação Social	Não se aplica

Justificativa

Oferecendo uma solução eficaz, não letal e amplamente aceita, essa tecnologia pode contribuir para a redução de fatalidades, a proteção dos agentes de segurança e o fortalecimento da confiança pública, resultando em uma sociedade mais segura e justa. Portanto, a implementação dessa tecnologia deve ser considerada uma prioridade estratégica para as forças de segurança e outras instituições responsáveis pela manutenção da ordem e proteção da comunidade.

** Para mais detalhes da proposta vide SisCAEP.*

SECRETARIA DE ESTADO ADMINISTRAÇÃO PENITENCIÁRIA DO DISTRITO FEDERAL

Proposta	10 - SEAPE
Objeto	MODERNIZAÇÃO DAS OFICINAS DE TRABALHO DOS REEDUCANDOS
Situação do objeto	Pronto para licitação
Objeto divisível	Sim
Região Administrativa (Valor)	GAMA (R$ 859.065,00), SIA (R$ 241.341,00), SÃO SEBASTIÃO (R$ 2.403.531,00)
Valor Solicitado	R$ 3.503.937,00
UO	64101
Programa de Trabalho	06.421.6217.4075.0001
Natureza de Despesa (Valor)	449052 (R$ 3.503.937,00)
Legitimação Social	Não se aplica

Justificativa
A presente emenda será destinada a equipar as diversas oficinas de trabalho voltadas ao trabalho dos ressocializandos.

** Para mais detalhes da proposta vide SisCAEP.*

CORPO DE BOMBEIROS MILITAR DO DISTRITO FEDERAL

Proposta	1 - CBMDF
Objeto	AQUISIÇÃO DE CAPACETE, ADAPTADOR, SUPORTE E LANTERNA DE CABEÇA PARA USO EM ATIVIDADES DE SALVAMENTO NA ÁREA OPERACIONAL
Situação do objeto	Ação em andamento
Objeto divisível	Sim
Região Administrativa (Valor)	DISTRITO FEDERAL (Livre)
Valor Solicitado	Livre
UO	24104
Programa de Trabalho	06.181.6217.3029.9510
Natureza de Despesa (Valor)	339030 (Livre)
Legitimação Social	Não se aplica

Justificativa

O presente pedido de aquisição de materiais tem por finalidade a aquisição de capacetes de salvamento - equipamento de proteção individual imprescindível para as atividades-fim do cbmdf, que durante as atividades de salvamento pelos integrantes é comum que estes fiquem expostos aos mais diversos fatores de risco tais como: temperaturas elevadas, correntes elétricas, objetos cortantes ou perfurantes, queda de materiais sólidos e queda de líquidos aquecidos ou corrosivos.

** Para mais detalhes da proposta vide SisCAEP.*

CORPO DE BOMBEIROS MILITAR DO DISTRITO FEDERAL

Proposta	2 - CBMDF
Objeto	AQUISIÇÃO DE EQUIPAMENTOS AUTÔNOMOS DE PROTEÇÃO RESPIRATÓRIA DE CIRCUITO ABERTO (EAPRS) PARA O CBMDF.
Situação do objeto	Pronto para licitação
Objeto divisível	Sim
Região Administrativa (Valor)	DISTRITO FEDERAL (R$ 1.107.578,25)
Valor Solicitado	R$ 1.107.578,25
UO	24104
Programa de Trabalho	06.181.6217.3029.9510
Natureza de Despesa (Valor)	449052 (R$ 1.107.578,25)
Legitimação Social	Não se aplica

Justificativa

Oferecer equipamentos contemporâneos aos militares atuantes no serviço operacional do cbmdf é essencial para garantir sua segurança, visto que a atividade de combate a incêndio urbano apresenta inúmeros riscos decorrentes do combate direto e ofensivo dos incêndios com o intuito de salvar vidas e de preservar patrimônio quando atuando em atmosferas ipvs. Com a utilização de proteção respiratória adequada, os militares poderão minimizar ou até mesmo anular os riscos presentes nos sinistros, bem como atuar com maior efetividade na preservação de vidas e bens.

** Para mais detalhes da proposta vide SisCAEP.*

SECRETARIA DE ESTADO ADMINISTRAÇÃO PENITENCIÁRIA DO DISTRITO FEDERAL

Proposta	7 - SEAPE
Objeto	CONTRATAÇÃO DE EMPRESA ESPECIALIZADA PARA FAZER O PROJETO DA USINA FOTOVOLTAÍCA NO COMPLEXO PENITENCIÁRIO DO DF.
Situação do objeto	Ação em andamento
Objeto divisível	Não
Região Administrativa (Valor)	SÃO SEBASTIÃO (R$ 500.000,00)
Valor Solicitado	R$ 500.000,00
UO	64101
Programa de Trabalho	06.421.6217.1968.NOVO
Natureza de Despesa (Valor)	339039 (R$ 300.000,00)
Legitimação Social	Não se aplica

Justificativa
O sistema penitenciário do df, por possuir diversas unidades prisionais, possui um alto custo com energia elétrica. Essa usina fotovoltaica irá diminuir drasticamente esse custo e trará utilização de energia limpa.

** Para mais detalhes da proposta vide SisCAEP.*

SECRETARIA DE ESTADO ADMINISTRAÇÃO PENITENCIÁRIA DO DISTRITO FEDERAL

Proposta	8 - SEAPE
Objeto	AUTOMAÇÃO DAS CELAS DO SISTEMA PRISIONAL DO DF.
Situação do objeto	Ação em andamento
Objeto divisível	Não
Região Administrativa (Valor)	SÃO SEBASTIÃO (R$ 2.500.000,00)
Valor Solicitado	R$ 2.500.000,00
UO	64101
Programa de Trabalho	06.422.6217.2726.0003
Natureza de Despesa (Valor)	339030 (R$ 2.450.000,00), 449052 (R$ 50.000,00)
Legitimação Social	Não se aplica

Justificativa
A automação das celas gera maior segurança e controle no manuseio da massa carcerária, diminuindo o contato físico entre o custodiado e o policial penal.

** Para mais detalhes da proposta vide SisCAEP.*

CORPO DE BOMBEIROS MILITAR DO DISTRITO FEDERAL

Proposta	3 - CBMDF
Objeto	AQUISIÇÃO DE 02 (DUAS) VIATURAS TIPO UNIDADE DE RESGATE (UR) (AMBULÂNCIA – TIPO "C" COM MATERIAL)
Situação do objeto	Pronto para licitação
Objeto divisível	Sim
Região Administrativa (Valor)	DISTRITO FEDERAL (R$ 963.800,00)
Valor Solicitado	R$ 963.800,00
UO	24104
Programa de Trabalho	06.181.6217.3029.9510
Natureza de Despesa (Valor)	449052 (R$ 963.800,00)
Legitimação Social	Não se aplica

Justificativa
O aumento da frota de ur's aliado à substituição dos modelos mais antigos tem como objetivo primordial aprimorar a capacidade operacional do cbmdf no atendimento pré-hospitalar em consonância com sua atribuição legal, a qual visa prestar socorros nos casos de sinistros e executar serviços de atendimento pré-hospitalar no distrito federal e região circunvizinha.

** Para mais detalhes da proposta vide SisCAEP.*

CORPO DE BOMBEIROS MILITAR DO DISTRITO FEDERAL

Proposta	4 - CBMDF
Objeto	AQUISIÇÃO DE 12 ROUPAS SECAS DE MERGULHO.
Situação do objeto	Pronto para licitação
Objeto divisível	Não
Região Administrativa (Valor)	DISTRITO FEDERAL (R$ 594.000,00)
Valor Solicitado	R$ 594.000,00
UO	24104
Programa de Trabalho	06.181.6217.3029.9510
Natureza de Despesa (Valor)	339030 (R$ 594.000,00)
Legitimação Social	Não se aplica

Justificativa
A aquisição de roupa seca para mergulho não apenas beneficia os próprios militares da corporação, mas também tem um impacto direto e positivo em diferentes segmento da sociedade. A população em geral que frequenta áreas aquáticas, como o lago paranoá. A presença de mergulhadores capacitados e equipados adequadamento para responder a emergência aumenta a sensação de segurança desses frequentadores, promovendo um ambiente mais seguro e tranquilo para atividade recreativas e esportivas aquáticas.

** Para mais detalhes da proposta vide SisCAEP.*

CORPO DE BOMBEIROS MILITAR DO DISTRITO FEDERAL

Proposta	5 - CBMDF
Objeto	AQUISIÇÃO DE DETECTORES 4 GASES E COMPLEMENTOS.
Situação do objeto	Pronto para licitação
Objeto divisível	Não
Região Administrativa (Valor)	DISTRITO FEDERAL (R$ 1.398.482,96)
Valor Solicitado	R$ 1.398.482,96
UO	24104
Programa de Trabalho	06.181.6217.3029.9510
Natureza de Despesa (Valor)	449052 (R$ 1.398.482,96)
Legitimação Social	Não se aplica

Justificativa

Equipamento necessário para atendimento de emergências com produtos perigosos no dfl, e seu uso visa: detectar, identificar, quantificar a presença de produtos perigosos em uma determinada cena, mensurar a área atingida, coletar amostras, estancar vazamentos, realizar a descontaminação de locais e pessoas, realizar transbordo de produtos perigosos, armazenar temporariamente resíduos, assim como calibrar os equipamentos de detecção.

** Para mais detalhes da proposta vide SisCAEP.*

CORPO DE BOMBEIROS MILITAR DO DISTRITO FEDERAL

Proposta	6 - CBMDF
Objeto	AQUISIÇÃO DE CONJUNTO CALÇA E JAQUETA VISANDO ATENDER A DEMANDA DOS MOTORRESGATISTAS DO CBMDF
Situação do objeto	Pronto para licitação
Objeto divisível	Não
Região Administrativa (Valor)	DISTRITO FEDERAL (R$ 473.340,00)
Valor Solicitado	R$ 473.340,00
UO	24104
Programa de Trabalho	06.181.6217.3029.9510
Natureza de Despesa (Valor)	339030 (R$ 473.340,00)
Legitimação Social	Não se aplica

Justificativa

Para que o serviço de motorresgate possa ser prestado é necessário, além de treinamento aos militares que desempenharão o serviço, disponibilizar condições plenas de segurança para um bom desenvolvimento da atividade. Oferecer epi's aos motorresgatistas da corporação é essencial para garantir a segurança do militar, visto que a atividade desenvolvida por estes é de alto risco, uma vez que precisam deslocar-se no trânsito com rapidez, desviando de obstáculos, driblando congestionamentos e evitando defensivamente ameaças que podem surgir na via a qualquer momento, sempre com o intuito de chegar rápido ao sinistro e prestar atendimento â vítima.

** Para mais detalhes da proposta vide SisCAEP.*

CORPO DE BOMBEIROS MILITAR DO DISTRITO FEDERAL

Proposta	7 - CBMDF
Objeto	AQUISIÇÃO DE ROUPAS ESPECÍFICAS PARA ATIVIDADES DE COMBATE A INCÊNDIO URBANO (CIU).
Situação do objeto	Ação em andamento
Objeto divisível	Sim
Região Administrativa (Valor)	DISTRITO FEDERAL (Livre)
Valor Solicitado	Livre
UO	24104
Programa de Trabalho	06.181.6217.3029.9510
Natureza de Despesa (Valor)	339030 (Livre)
Legitimação Social	Não se aplica

Justificativa

Durante as atividades de salvamento, emergências pré-hospitalares e combate a incêndios pelos integrantes do cbmdf é comum que estes fiquem expostos aos mais diversos fatores de risco tais como: temperaturas elevadas, correntes elétricas, objetos cortantes ou perfurantes, queda de materiais sólidos e queda de líquidos aquecidos ou corrosivos. Por estes e outros motivos, o uso da roupa para o serviço de combate a incêndio torna-se obrigatório para prover a segurança do combatente, e é tido como um dos principais equipamentos de proteção individual nas atividades de combate a incêndio destinado a manter a incolumidade física de pessoas cuja profissão é sinônimo de arriscar-se diariamente.

** Para mais detalhes da proposta vide SisCAEP.*

SECRETARIA DE ESTADO DE SEGURANÇA PÚBLICA DO DISTRITO FEDERAL

Proposta	1 - SSP
Objeto	PROJETO DE VIDEOMONITORAMENTO URBANO DO DISTRITO FEDERAL.
Situação do objeto	Ação em andamento
Objeto divisível	Sim
Região Administrativa (Valor)	ARAPOANGA (R$ 500.000,00), JARDIM BOTÂNICO (R$ 400.000,00), PARANOÁ (R$ 400.000,00), VICENTE PIRES (R$ 600.000,00), POR DO SOL/SOL NASCENTE (R$ 600.000,00), LAGO SUL (R$ 700.000,00), ARNIQUEIRAS (R$ 500.000,00), PLANO PILOTO (R$ 1.000.000,00), VARJÃO (R$ 300.000,00)
Valor Solicitado	R$ 5.000.000,00
UO	24101
Programa de Trabalho	06.181.6217.4031.0001
Natureza de Despesa (Valor)	339039 (R$ 2.500.000,00), 449052 (R$ 2.500.000,00)
Legitimação Social	Não se aplica

Justificativa

O projeto tem o objetivo de reduzir os índices de criminalidade por meio da ampliação da solução de videomonitoramento. Os recursos solicitados serão destinados à realização de serviços de instalação de ativos existentes em depósito na ssp, bem como aquisição e instalação de novos equipamentos (switches, hds, fibra ótica, nobreak), inclusive para reposição dos vandalizados, com extensão de garantia de storage. Além disso, são necessários investimentos para manutenção preventiva e corretiva de toda a solução de videomonitoramento existente no df, o que inclui serviços de energização das câmeras.

** Para mais detalhes da proposta vide SisCAEP.*

SECRETARIA DE ESTADO DE SEGURANÇA PÚBLICA DO DISTRITO FEDERAL

Proposta	2 - SSP
Objeto	READEQUAÇÃO DA FROTA DE VIATURAS DA SECRETARIA DE ESTADO DE SEGURANÇA PÚBLICA DO DISTRITO FEDERAL .
Situação do objeto	Ação em andamento
Objeto divisível	Sim
Região Administrativa (Valor)	DISTRITO FEDERAL (R$ 2.000.000,00)
Valor Solicitado	R$ 2.000.000,00
UO	24101
Programa de Trabalho	06.181.6217.3029.NOVO
Natureza de Despesa (Valor)	449052 (R$ 2.000.000,00)
Legitimação Social	Não se aplica

Justificativa

A renovação de frota é medida necessária, notadamente em razão das diversas atividades finalísticas de segurança pública, tais como coordenação de operações integradas das forças de segurança, apoio aos conselhos de segurança, levantamento das desordens nas regiões administrativas pela unidade de políticas públicas, além das exercidas pela defesa civil levando ajuda humanitária, levantamento de áreas de risco e demais ações específicas, necessitando de veículos mais altos e com tração 4x4, bem como van como centro de controle e os caminhões para transporte de produtos e materiais necessários ao restabelecimento da normalidade da população vítima de desastres.

** Para mais detalhes da proposta vide SisCAEP.*

SECRETARIA DE ESTADO DE SEGURANÇA PÚBLICA DO DISTRITO FEDERAL

Proposta	3 - SSP
Objeto	EQUIPAMENTOS DE PROTEÇÃO INDIVIDUAL PARA SUBSECRETARIA DE DEFESA CIVIL .
Situação do objeto	Pronto para licitação
Objeto divisível	Sim
Região Administrativa (Valor)	DISTRITO FEDERAL (Livre)
Valor Solicitado	Livre
UO	24101
Programa de Trabalho	06.182.6217.3029.NOVO
Natureza de Despesa (Valor)	339030 (Livre), 449052 (Livre)
Legitimação Social	Não se aplica

Justificativa
Em razão das atividades exercidas pela defesa civil levando ajuda humanitária, realizando levantamento de áreas de risco e demais ações específicas, faz-se necessária a aquisição de epi's para o exercício das atividades e ações de defesa civil.

** Para mais detalhes da proposta vide SisCAEP.*

SECRETARIA DE ESTADO ADMINISTRAÇÃO PENITENCIÁRIA DO DISTRITO FEDERAL

Proposta	6 - SEAPE
Objeto	CONTRATAÇÃO DE EMPRESA ESPECIALIZADA PARA A ELABORAÇÃO DE PROJETO PARA O CERCAMENTO DO COMPLEXO PENITENCIÁRIO DA PAPUDA E DA PENITENCIÁRIA FEMININA DO DF
Situação do objeto	Depende de projetos
Objeto divisível	Não
Região Administrativa (Valor)	DISTRITO FEDERAL (R$ 500.000,00)
Valor Solicitado	R$ 500.000,00
UO	64101
Programa de Trabalho	06.421.6217.1968.NOVO
Natureza de Despesa (Valor)	339039 (R$ 500.000,00)
Legitimação Social	Não se aplica

Justificativa

Não há cercamento do complexo penitenciário da papuda nem mesmo da penitenciária feminina do df - pfdf. Para aumentar a segurança e para coibir as invasões que já estão acontecendo, surge-se a necessidade desse cercamento.Público alvo: sociedade, governo do df, policiais penais e pessoas privadas de liberdade.

** Para mais detalhes da proposta vide SisCAEP.*

DESENVOLVIMENTO TERRITORIAL

SERVIÇO DE LIMPEZA URBANA

Proposta	1 - SLU
Objeto	CONSTRUÇÃO DE PONTO DE ENTREGA DE PEQUENOS VOLUMES - PAPA-ENTULHO (2024/ 2025). 30 PEVS
Situação do objeto	Ação em andamento
Objeto divisível	Sim
Região Administrativa (Valor)	DISTRITO FEDERAL (Livre)
Valor Solicitado	Livre
UO	22214
Programa de Trabalho	17.541.6209.3002.0001
Natureza de Despesa (Valor)	449051 (Livre)
Legitimação Social	Não se aplica

Justificativa
Distrito federal conta com aproximadamente 700 pontos clandestinos de deposição irregular de lixo. Neste sentido o gdf está propondo a ampliação e consolidação da implantação dos pontos de entrega voluntária – papa entulho.O projeto consiste no cercamento de 1000 m² para instalação do papa entulho, garantindo assim local adequado para deposição de resíduos da construção civil, podas, volumosos (móveis) e resíduos da coleta seletiva, para atender o pequeno gerador.

** Para mais detalhes da proposta vide SisCAEP.*

COMPANHIA DE DESENVOLVIMENTO HABITACIONAL DO DISTRITO FEDERAL

Proposta	1 - CODHAB
Objeto	CONSTRUÇÃO DE 198 MORADIAS PARA REALOCAÇÃO DE FAMÍLIAS DE BAIXA RENDA NAS QUADRAS 7 E 8 DO RESIDENCIAL TAMANDUÁ, NO RECANTO DAS EMAS
Situação do objeto	Depende de projetos
Objeto divisível	Sim
Região Administrativa (Valor)	RECANTO DAS EMAS (Livre)
Valor Solicitado	Livre
UO	28209
Programa de Trabalho	16.482.6208.1213.0906
Natureza de Despesa (Valor)	449051 (R$ 23.760.000,00)
Legitimação Social	Não se aplica

Justificativa

O residencial tamanduá, localizado na região administrativa do recanto das emas, é um empreendimento habitacional de interesse social, destinado à realocação de famílias de baixa renda, provenientes de situação de risco, atingidas por remoções, decorrentes de intervenções públicas ou estado de emergência ou calamidade pública.

** Para mais detalhes da proposta vide SisCAEP.*

COMPANHIA DE DESENVOLVIMENTO HABITACIONAL DO DISTRITO FEDERAL

Proposta	4 - CODHAB
Objeto	CONTRATAÇÃO DE PROJETOS E ESTUDOS PARA REGULARIZAÇÃO FUNDIÁRIA E URBANA DA ARIS - MORRO DA CRUZ II
Situação do objeto	Pronto para licitação
Objeto divisível	Sim
Região Administrativa (Valor)	SÃO SEBASTIÃO (Livre)
Valor Solicitado	Livre
UO	28209
Programa de Trabalho	15.127.6208.4011.0003
Natureza de Despesa (Valor)	339039 (R$ 14.663.677,22)
Legitimação Social	Documentações do Poder Executivo

Justificativa

Para promover a regularização de loteamentos e evitar o crescimento desordenado da ocupação urbana proveniente do parcelamento irregular das chácaras, foi sancionada a lei complementar nº 986/2021, que delimitou a poligonal da aris morro da cruz ii, tornando-a passível de regularização. A direg é responsável por aproximadamente 97 áreas de regularização, incluindo a aris morro da cruz ii, com uma equipe reduzida. Os projetos previstos incluem a elaboração de projetos urbanísticos de regularização fundiária e de infraestrutura, e a avaliação das ocupações informais. O df estabeleceu como prioridade a regularização da aris morro da cruz ii, para melhoria da qualidade de vida dos cidadãos.

** Para mais detalhes da proposta vide SisCAEP.*

COMPANHIA DE DESENVOLVIMENTO HABITACIONAL DO DISTRITO FEDERAL

Proposta	5 - CODHAB
Objeto	CONTRATAÇÃO DE EMPRESA PARA ELABORAÇÃO DE PROJETOS PARA EXPEDIÇÃO DAS CARTAS DE HABITE-SE DE 13 (TREZE) BLOCOS RESIDENCIAIS.
Situação do objeto	Depende de projetos
Objeto divisível	Sim
Região Administrativa (Valor)	VARJÃO (Livre)
Valor Solicitado	Livre
UO	28209
Programa de Trabalho	15.127.6208.4011.0003
Natureza de Despesa (Valor)	339039 (R$ 1.000.000,00)
Legitimação Social	Não se aplica

Justificativa

Os apartamentos em questão foram distribuídos aos beneficiários por meio de programas habitacionais no decorrer do ano de 2006, pelo então instituto de desenvolvimento habitacional do distrito federal (idhab), em processo de extinção à época, conforme previa o decreto nº 21. 289, de 27 de junho de 2000. Em diligências, concluiu-se que dos 13 blocos edificados, apenas 02 foram licenciados por meio de alvará de construção, entretanto, considerando o lapso temporal, os documentos perderam a validade, a legislação aplicável foi alterada, acrescentando-se ainda, o fato de que as edificações sofreram alterações e não correspondem aos projetos arquitetônicos aprovados.

** Para mais detalhes da proposta vide SisCAEP.*

COMPANHIA DE DESENVOLVIMENTO HABITACIONAL DO DISTRITO FEDERAL

Proposta	6 - CODHAB
Objeto	EXECUÇÃO DA CERTIFICAÇÃO DE REGULARIZAÇÃO DE 5.000 UNIDADES HABITACIONAIS DO DISTRITO FEDERAL.
Situação do objeto	Ação em andamento
Objeto divisível	Sim
Região Administrativa (Valor)	DISTRITO FEDERAL (Livre)
Valor Solicitado	Livre
UO	28209
Programa de Trabalho	15.127.6208.4011.0003
Natureza de Despesa (Valor)	339039 (R$ 2.130.000,00)
Legitimação Social	Não se aplica

Justificativa
Considerando as competências que envolvem os procedimentos administrativos para titulação mediante doação de lotes realizados pela terracap ao distrito federal, o qual esta codhab representa, uma vez que, só podem ser titulados os imóveis que pertencerem ao patrimônio do distrito federal.

** Para mais detalhes da proposta vide SisCAEP.*

COMPANHIA DE DESENVOLVIMENTO HABITACIONAL DO DISTRITO FEDERAL

Proposta	7 - CODHAB
Objeto	"CARRETA DA REGULARIZAÇÃO" - CELEBRAÇÃO DE TERMO DE COLABORAÇÃO COM ORGANIZAÇÃO DA SOCIEDADE CIVIL (OSC)
Situação do objeto	Outros
Objeto divisível	Não
Região Administrativa (Valor)	DISTRITO FEDERAL (R$ 5.000.000,00)
Valor Solicitado	R$ 5.000.000,00
UO	28209
Programa de Trabalho	15.127.6208.4011.0003
Natureza de Despesa (Valor)	339039 (R$ 5.000.000,00)
Legitimação Social	Documentações do Poder Executivo

Justificativa

Diante da necessidade de regularização fundiária no distrito federal, abrangendo mais de 90 áreas em diferentes etapas do processo de regularização, a codhab identificou a importância de parcerias para atender às demandas do programa de regularização fundiária de interesse social. A falta de profissionais e técnicos especializados em campo compromete a execução eficaz da regularização, que depende de informações precisas sobre o território. A "carreta da regularização" visa atuar de forma abrangente, permitindo à codhab, em parceria com organizações osc, promover uma regularização fundiária mais efetiva, sistematizando informações e agilizando o atendimento à população do df.

** Para mais detalhes da proposta vide SisCAEP.*

COMPANHIA DE DESENVOLVIMENTO HABITACIONAL DO DISTRITO FEDERAL

Proposta	8 - CODHAB
Objeto	AUTOMATIZAÇÃO DA ANÁLISE DE DOCUMENTAÇÃO DOS CANDIDATOS INSCRITOS NA POLÍTICA HABITACIONAL.
Situação do objeto	Depende de projetos
Objeto divisível	Não
Região Administrativa (Valor)	DISTRITO FEDERAL (R$ 1.000.000,00)
Valor Solicitado	R$ 1.000.000,00
UO	28209
Programa de Trabalho	16.126.6208.1471.0062
Natureza de Despesa (Valor)	339040 (R$ 1.000.000,00)
Legitimação Social	Documentações do Poder Executivo

Justificativa

A análise de documentação, essencial para habilitar candidatos conforme a lei 3. 877/2006, é atualmente manual, com duplas validações. Com 18. 469 atendimentos aguardando análise e 131. 350 pendentes por documentação inadequada, o processo é lento e ineficiente. Com 3. 176 novas inscrições e apenas 568 candidatos habilitados mensalmente, a conclusão do processo atual levaria 19 anos. Com essa proposta, a codhab pretende implementar inteligência artificial para reduzir o prazo de análise para 9 meses, beneficiando a população e economizando recursos públicos.

** Para mais detalhes da proposta vide SisCAEP.*

COMPANHIA DO METROPOLITANO DO DISTRITO FEDERAL

Proposta	4 - METRÔ-DF
Objeto	AQUISIÇÃO DE GRADIL/GRADE DE ISOLAMENTO PARA AS ESTAÇÕES DO METRÔ-DF
Situação do objeto	Pronto para licitação
Objeto divisível	Não
Região Administrativa (Valor)	DISTRITO FEDERAL (R$ 55.000,00)
Valor Solicitado	R$ 55.000,00
UO	26206
Programa de Trabalho	26.453.6216.2756.NOVO
Natureza de Despesa (Valor)	339030 (R$ 55.000,00)
Legitimação Social	Não se aplica

Justificativa

A aquisição de gradil de isolamento para as estações do metrô é uma medida essencial para aprimorar a segurança e a organização do ambiente, beneficiando diretamente os usuários e a operação do sistema, a partir da delimitação de áreas específicas. A estrutura contribui para a gestão eficiente do fluxo de pessoas, evitando aglomerações, acesso não autorizado a áreas de risco e facilitando a movimentação ordenada em momentos de pico. Em situações de emergência, auxiliam na evacuação controlada, garantindo que os procedimentos de segurança sejam seguidos de maneira eficaz e rápida, além de melhorar a experiência do usuário, oferecendo um ambiente mais organizado e seguro.

** Para mais detalhes da proposta vide SisCAEP.*

COMPANHIA DO METROPOLITANO DO DISTRITO FEDERAL

Proposta	5 - METRÔ-DF
Objeto	AQUISIÇÃO DE CÂMERA DE CORPO (BODY CAM) E ESTAÇÃO DE DADOS.
Situação do objeto	Pronto para licitação
Objeto divisível	Não
Região Administrativa (Valor)	DISTRITO FEDERAL (Livre)
Valor Solicitado	Livre
UO	26206
Programa de Trabalho	26.453.6217.3467.NOVO
Natureza de Despesa (Valor)	449052 (R$ 170.000,00)
Legitimação Social	Matérias veiculadas na Mídia

Justificativa

O uso de câmeras de corpo, além de ser mais uma ferramenta ostensiva, inibindo aqueles que se valem da ausência de testemunhas ou que se esteiam na descaraterização da prova testemunhal (fé pública do agente do estado), pode ser imprescindível para resguardar o agente público de falsas acusações, contribuindo assim para que a imagem da companhia também seja preservada. Já a estação de dados visa realizar o carregamento, a gravação, o armazenamento, a gestão e a transmissão de imagens captadas durante as atividades operacionais do corpo de segurança operacional do metrô-df, que por sua vez tem o poder-dever de agir nos casos do cometimento de ilícito penal ou de incivilidades.

** Para mais detalhes da proposta vide SisCAEP.*

COMPANHIA DO METROPOLITANO DO DISTRITO FEDERAL

Proposta	6 - METRÔ-DF
Objeto	AQUISIÇÃO DE VIDEOWALL PARA O CENTRO DE MONITORAMENTO DA SEGURANÇA DO METRÔ-DF
Situação do objeto	Pronto para licitação
Objeto divisível	Não
Região Administrativa (Valor)	DISTRITO FEDERAL (R$ 150.000,00)
Valor Solicitado	R$ 150.000,00
UO	26206
Programa de Trabalho	26.453.6216.1471.NOVO
Natureza de Despesa (Valor)	449052 (R$ 150.000,00)
Legitimação Social	Não se aplica

Justificativa
A aquisição em tela visa modernizar o centro de monitoramento da segurança, permitindo melhor visualização das imagens de cftv, disponibilização das informações operacionais de forma integrada e melhor controle situacional, o que permite maior segurança aos usuários do sistema metroviário do distrito federal, que atualmente correspondem a mais de 180 mil/dia.

** Para mais detalhes da proposta vide SisCAEP.*

COMPANHIA DO METROPOLITANO DO DISTRITO FEDERAL

Proposta	7 - METRÔ-DF
Objeto	AQUISIÇÃO DE 2 UNIDADES DE VEÍCULOS AÉREOS NÃO TRIPULADOS - VANT (DRONE) PARA MONITORAMENTO ELETRÔNICO DO SISTEMA METROVIÁRIO
Situação do objeto	Pronto para licitação
Objeto divisível	Não
Região Administrativa (Valor)	DISTRITO FEDERAL (R$ 100.000,00)
Valor Solicitado	R$ 100.000,00
UO	26206
Programa de Trabalho	26.453.6216.3467.NOVO
Natureza de Despesa (Valor)	449052 (R$ 100.000,00)
Legitimação Social	Não se aplica

Justificativa
O equipamento será utilizado com o objetivo de monitorar as áreas não alcançadas pelo cftv em que há registros pontuais de incivilidade e crimes contra o patrimônio público, planejar ações preventivas de cunho operacional, considerando o fluxo de usuários, além de atender outras particularidades do sistema metroviário.

** Para mais detalhes da proposta vide SisCAEP.*

COMPANHIA DO METROPOLITANO DO DISTRITO FEDERAL

Proposta	9 - METRÔ-DF
Objeto	CONTRATAÇÃO DE EMPRESA ESPECIALIZADA PARA PRESTAÇÃO DE SERVIÇOS TÉCNICOS DE INFRAESTRUTURA PARA O AMBIENTE DE TECNOLOGIA DA INFORMAÇÃO
Situação do objeto	Pronto para licitação
Objeto divisível	Sim
Região Administrativa (Valor)	DISTRITO FEDERAL (Livre)
Valor Solicitado	Livre
UO	26206
Programa de Trabalho	26.126.8216.1471.NOVO
Natureza de Despesa (Valor)	449052 (Livre)
Legitimação Social	Matérias veiculadas na Mídia

Justificativa

Contratação de empresa especializada para prestação de serviços técnicos de infraestrutura para o ambiente de tecnologia da informação (servidores), incluindo serviços de instalação, configuração e gerenciamento de serviços de armazenamento remoto de objetos, sob demanda o uso do metrô há mais de cem anos é associado à modernidade e inteligência social, não apenas pelo uso de tecnologia de ponta, mas principalmente pela busca da excelência em todas as etapas produtivas resultantes no transporte eficiente e de qualidade. Nesse contexto, o uso da tecnologia da informação é um dos pilares para sustentação e evolução das atividades da companhia, buscando oferecer respostas rápidas e inovações.

** Para mais detalhes da proposta vide SisCAEP.*

COMPANHIA DO METROPOLITANO DO DISTRITO FEDERAL

Proposta	10 - METRÔ-DF
Objeto	AQUISIÇÃO DE PAINÉIS DE LED NAS ESTAÇÕES DO METRÔ-DF - SOLUÇÃO DE INFRAESTRUTURA DE SINALIZAÇÃO DIGITAL
Situação do objeto	Pronto para licitação
Objeto divisível	Sim
Região Administrativa (Valor)	DISTRITO FEDERAL (Livre)
Valor Solicitado	Livre
UO	26206
Programa de Trabalho	26.453.6216.3467.NOVO
Natureza de Despesa (Valor)	449052 (Livre)
Legitimação Social	Matérias veiculadas na Mídia

Justificativa

A aquisição dos referidos painéis atendem diretamente os mais de 180 mil usuários que utilizam o metrô-df. A implementação dessa tecnologia eleva o padrão de serviço, garantindo que os passageiros tenham acesso a informações claras e atualizadas, contribuindo para uma melhor experiência de viagem, otimização do fluxo de usuários e, consequentemente, para a qualidade de vida na cidade.A medida também demonstra o compromisso da administração pública com a inovação, a sustentabilidade e, acima de tudo, com a população, que merece um serviço de transporte público de qualidade e eficiente. É um investimento estratégico, que trará benefícios tangíveis no curto e no longo prazo.

** Para mais detalhes da proposta vide SisCAEP.*

COMPANHIA DO METROPOLITANO DO DISTRITO FEDERAL

Proposta	11 - METRÔ-DF
Objeto	AQUISIÇÃO DE SISTEMA DE CFTV - SISTEMA DE CIRCUITO FECHADO DE VIDEOMONITORAMENTO
Situação do objeto	Pronto para licitação
Objeto divisível	Sim
Região Administrativa (Valor)	DISTRITO FEDERAL (Livre)
Valor Solicitado	Livre
UO	26206
Programa de Trabalho	26.453.6216.3467.NOVO
Natureza de Despesa (Valor)	449052 (Livre)
Legitimação Social	Manifestos Sociais

Justificativa

A referida contratação visa atender todas as estações operacionais, subestações retificadoras, pátios, vias e trens, contemplando o fornecimento de equipamentos novos e insumos, além da elaboração dos projetos executivos, as built e dos serviços de instalação, testes e de comissionamento, treinamento, operação assistida e garantia. O sistema busca otimizar o monitoramento das instalações e equipamentos dos locais abrangidos, bem como usufruir de funções especiais proporcionadas pelas novas tecnologias, de forma a proporcionar a guarda patrimonial, aumento de segurança dos usuários e prevenção de incidentes.

** Para mais detalhes da proposta vide SisCAEP.*

COMPANHIA DO METROPOLITANO DO DISTRITO FEDERAL

Proposta	12 - METRÔ-DF
Objeto	INSTALAÇÃO DE TOTENS INFORMATIVOS NAS ESTAÇÕES DO METRÔ-DF
Situação do objeto	Depende de projetos
Objeto divisível	Sim
Região Administrativa (Valor)	DISTRITO FEDERAL (Livre)
Valor Solicitado	Livre
UO	26206
Programa de Trabalho	26.126.6216.1471.NOVO
Natureza de Despesa (Valor)	449052 (Livre)
Legitimação Social	Não se aplica

Justificativa

A contratação consiste na instalação de tótens informativos, com o objetivo de auxiliar os usuários, apresentando benefícios, como por exemplo: conferir informações sobre a operação das linhas e traçar rotas com instruções; consultar um banco de dados sobre os pontos turísticos próximos de cada terminal; conferir a situação climática; interagir com chatbot de inteligência artificial (ia), com tradução simultânea, para tirar dúvidas gerais referente ao sistema metroviário do distrito federal, como gratuidades, horários de funcionamento, inclusive quando feriados e datas festivas.

** Para mais detalhes da proposta vide SisCAEP.*

COMPANHIA DO METROPOLITANO DO DISTRITO FEDERAL

Proposta	13 - METRÔ-DF
Objeto	CONTRATAÇÃO DE EMPRESA ESPECIALIZADA PARA AQUISIÇÃO DE VEÍCULOS AUTOMOTORES, DO TIPO SUV, ADAPTADOS PARA VIATURAS, PARA USO DO CORPO DE SEGURANÇA OPERACIONAL DO METRÔ-DF.
Situação do objeto	Pronto para licitação
Objeto divisível	Sim
Região Administrativa (Valor)	DISTRITO FEDERAL (R$ 162.500,00)
Valor Solicitado	Livre
UO	26206
Programa de Trabalho	26.453.6217.3467.NOVO
Natureza de Despesa (Valor)	449052 (Livre)
Legitimação Social	Não se aplica

Justificativa

Considerando o gradativo aumento de usuários, e, por consequência, o crescente número de ocorrências de segurança dentro do sistema, acarretando, em muitos casos, em encaminhamento de contraventores nas áreas do serviço de transporte metroviário às delegacias circunscricionais e especializadas, faz-se necessária a referida aquisição, de modo a proporcionar segurança e celeridade nesse tido de condução, com veículo apropriado. Além disso, a disponibilidade de tais viaturas tendem a evitar possíveis desdobramentos na ação de segurança, em detrimento da falta ou demora de viaturas da polícia militar nas proximidades da estação de origem da ocorrência.

** Para mais detalhes da proposta vide SisCAEP.*

COMPANHIA DE DESENVOLVIMENTO HABITACIONAL DO DISTRITO FEDERAL

Proposta	16 - CODHAB
Objeto	CONTRATAÇÃO DE EMPRESA PARA ELABORAÇÃO DO PROJETO "MÓDULOS EMBRIÃO"
Situação do objeto	Depende de projetos
Objeto divisível	Não
Região Administrativa (Valor)	DISTRITO FEDERAL (R$ 100.000,00)
Valor Solicitado	R$ 100.000,00
UO	28209
Programa de Trabalho	16.482.6208.1968.0001
Natureza de Despesa (Valor)	339039 (R$ 100.000,00)
Legitimação Social	Documentações do Poder Executivo

Justificativa

O objeto de captação, visa a contratação de empresa que será responsável pela elaboração dos projetos necessários para construção de unidades habitacionais, denominadas "módulos embrião". Essas unidades visam atender demandas emergenciais decorrentes de necessidades provocadas por eventos/imprevistos que ocorrem com famílias de baixa renda, além fomentar políticas de habitação e contribuir na redução do déficit habitacional no df. Corresponde a uma unidade habitacional modular de 1 quarto, banheiro e sala/cozinha conjugada, podendo ser transportado para qualquer lugar.

** Para mais detalhes da proposta vide SisCAEP.*

COMPANHIA DE DESENVOLVIMENTO HABITACIONAL DO DISTRITO FEDERAL

Proposta	17 - CODHAB
Objeto	CONTRATAÇÃO DE EMPRESA PARA CONSTRUÇÃO DE "MÓDULOS EMBRIÃO".
Situação do objeto	Depende de projetos
Objeto divisível	Sim
Região Administrativa (Valor)	DISTRITO FEDERAL (R$ 10.000.000,00)
Valor Solicitado	Livre
UO	28209
Programa de Trabalho	16.482.6208.1213.0001
Natureza de Despesa (Valor)	339051 (R$ 10.000.000,00)
Legitimação Social	Documentações do Poder Executivo

Justificativa

O objeto de captação, visa a contratação de empresa que será responsável pela construção de unidades habitacionais, denominadas "módulos embrião". Essas unidades visam atender demandas emergenciais decorrentes de necessidades provocadas por eventos/imprevistos que ocorrem com famílias de baixa renda, além fomentar políticas de habitação e contribuir na redução do déficit habitacional no df. Serão unidades habitacionais modulares com 1 quarto, banheiro, sala/cozinha conjugada, totalmente equipadas com instalações elétricas e hidráulicas e transportáveis para qualquer local.

** Para mais detalhes da proposta vide SisCAEP.*

COMPANHIA DE DESENVOLVIMENTO HABITACIONAL DO DISTRITO FEDERAL

Proposta	18 - CODHAB
Objeto	CONTRATAÇÃO DE EMPRESA PARA ELABORAÇÃO DOS PROJETOS DA "VILA DOS IDOSOS"
Situação do objeto	Depende de projetos
Objeto divisível	Não
Região Administrativa (Valor)	DISTRITO FEDERAL (R$ 500.000,00)
Valor Solicitado	R$ 500.000,00
UO	28209
Programa de Trabalho	16.482.6208.1968.0001
Natureza de Despesa (Valor)	339039 (R$ 500.000,00)
Legitimação Social	Documentações do Poder Executivo

Justificativa

Esse projeto visa disponibilizar um centro de convivência para idosos com toda infraestrutura necessária desde as construções, instalações e equipamentos para atendimentos aos idosos necessitados de baixa renda. As unidades habitacionais serão de 1 e 2 quartos, refeitório, salão para exercícios e fisioterapia, salas para educação e medicação, lavanderia, cozinha industrial com salão para refeições e área de lazer completa.

** Para mais detalhes da proposta vide SisCAEP.*

COMPANHIA DE DESENVOLVIMENTO HABITACIONAL DO DISTRITO FEDERAL

Proposta	19 - CODHAB
Objeto	CONTRATAÇÃO DE EMPRESA PARA A CONSTRUÇÃO DA "VILA DOS IDOSOS".
Situação do objeto	Depende de projetos
Objeto divisível	Não
Região Administrativa (Valor)	DISTRITO FEDERAL (R$ 20.000.000,00)
Valor Solicitado	R$ 20.000.000,00
UO	28209
Programa de Trabalho	16.482.6208.1213.0001
Natureza de Despesa (Valor)	339051 (R$ 20.000.000,00)
Legitimação Social	Documentações do Poder Executivo

Justificativa

Essa obra visa disponibilizar um centro de convivência para idosos com toda infraestrutura necessária desde as construções, instalações e equipamentos para atendimentos aos idosos necessitados de baixa renda. Será composta por unidades habitacionais de 1 e 2 quartos, refeitório, salão para exercícios e fisioterapia, salão para reuniões, salas para educação e medicação, lavanderia, cozinha industrial com salão para refeições e área de lazer completa.

** Para mais detalhes da proposta vide SisCAEP.*

SERVIÇO DE LIMPEZA URBANA

Proposta	3 - SLU
Objeto	"INSTALAÇÃO DE CONTÊINERES SEMIENTERRADOS (PAPA-LIXO) NAS ÁREAS DE DIFÍCIL ACESSO E DE INTERESSE URBANO DO DISTRITO FEDERAL"
Situação do objeto	Ação em andamento
Objeto divisível	Sim
Região Administrativa (Valor)	DISTRITO FEDERAL (Livre)
Valor Solicitado	Livre
UO	22214
Programa de Trabalho	15.512.6209.3002.NOVO
Natureza de Despesa (Valor)	449052 (R$ 53.757,00)
Legitimação Social	Não se aplica

Justificativa
Busca a universalização da prestação do serviço de coleta convencional no distrito federal e melhoria na limpeza urbana, evitando impactos na saúde pública relacionados à gestão de resíduos sólidos. O quantitativo previsto nos contratos nº 18/2019, 19/2019 e 24/2019 foram instalados em sua totalidade e continuam sendo recebidas solicitações. Objetiva-se, assim, a continuidade da instalação dos equipamentos nas áreas identificadas após estudo técnico dessas solicitações.

** Para mais detalhes da proposta vide SisCAEP.*

SERVIÇO DE LIMPEZA URBANA

Proposta	4 - SLU
Objeto	CONSTRUÇÃO DE TANQUE DE 50.000 M³ PARA ARMAZENAMENTO DE CHORUME NO ATERRO SANITÁRIO DE BRASÍLIA (2024).
Situação do objeto	Ação em andamento
Objeto divisível	Não
Região Administrativa (Valor)	DISTRITO FEDERAL (R$ 4.700.000,00)
Valor Solicitado	Livre
UO	22214
Programa de Trabalho	15.451.6209.3101.NOVO
Natureza de Despesa (Valor)	449051 (R$ 3.750.000,00)
Legitimação Social	Não se aplica

Justificativa
Construção de lagoa(s) definitiva(s) para armazenamento de chorume no aterro sanitário de brasília, com capacidade total de 50. 000 m³, a fim de eliminação de riscos ambientais por extravasamento de chorume.

** Para mais detalhes da proposta vide SisCAEP.*

SERVIÇO DE LIMPEZA URBANA

Proposta	5 - SLU
Objeto	ADEQUAÇÃO DAS INSTALAÇÕES DE RECUPERAÇÃO DE RESÍDUOS RECICLÁVEIS EXISTENTES (2024).
Situação do objeto	Ação em andamento
Objeto divisível	Não
Região Administrativa (Valor)	DISTRITO FEDERAL (R$ 500.000,00)
Valor Solicitado	R$ 500.000,00
UO	22214
Programa de Trabalho	17.542.6209.3013.NOVO
Natureza de Despesa (Valor)	449051 (R$ 500.000,00)
Legitimação Social	Não se aplica

Justificativa
Adequação das instalações de recuperação de resíduos recicláveis existentes às exigências das licenças ambientais de operação determinadas pelo ibram de forma a dirimir riscos ambientais e danos à saúde pública.

** Para mais detalhes da proposta vide SisCAEP.*

SERVIÇO DE LIMPEZA URBANA

Proposta	6 - SLU
Objeto	ESTUDO DE GERENCIAMENTO DE ÁREAS CONTAMINADAS DO ATERRO SANITÁRIO (2024).
Situação do objeto	Outros
Objeto divisível	Não
Região Administrativa (Valor)	DISTRITO FEDERAL (R$ 200.000,00)
Valor Solicitado	R$ 200.000,00
UO	22214
Programa de Trabalho	17.542.6209.4030.NOVO
Natureza de Despesa (Valor)	339039 (R$ 200.000,00)
Legitimação Social	Não se aplica

Justificativa
Estudo da área do aterro sanitário de brasília para avaliação de possíveis plumas de contaminação através dos líquidos lixiviados. Ressalta-se a proximidade do aterro do rio melchior e o possível dano ambiental em caso de contaminação.

** Para mais detalhes da proposta vide SisCAEP.*

COMPANHIA URBANIZADORA DA NOVA CAPITAL

Proposta	10 - NOVACAP
Objeto	RECAPEAMENTO ASFÁLTICO DA MALHA VIÁRIA DO DISTRITO FEDERAL *
Situação do objeto	Ação em andamento
Objeto divisível	Sim
Região Administrativa (Valor)	DISTRITO FEDERAL (Livre)
Valor Solicitado	Livre
UO	22201
Programa de Trabalho	15.451.6209.1110.NOVO
Natureza de Despesa (Valor)	334051 (Livre)
Legitimação Social	Não se aplica

Justificativa
Trata-se de uma importante atividade de manutenção de estrutura viária, desenvolvida de maneira contínua pela novacap, a execução das obras de recuperação e manutenção do pavimento asfáltico e subsistemas garante a segurança e a fluidez do trânsito no distrito federal.

** Para mais detalhes da proposta vide SisCAEP.*

COMPANHIA URBANIZADORA DA NOVA CAPITAL

Proposta	11 - NOVACAP
Objeto	EXECUÇÃO DE SERVIÇOS DE NATUREZA CONTINUADA DE REMOÇÃO, IMPLANTAÇÃO E READEQUAÇÃO DE MEIO-FIO EM TODO DISTRITO FEDERAL *
Situação do objeto	Ação em andamento
Objeto divisível	Sim
Região Administrativa (Valor)	DISTRITO FEDERAL (Livre)
Valor Solicitado	Livre
UO	22201
Programa de Trabalho	15.451.6209.1110.NOVO
Natureza de Despesa (Valor)	449051 (Livre)
Legitimação Social	Não se aplica

Justificativa
Possibilitar o atendimento das demandas para implantação de meios fios.

** Para mais detalhes da proposta vide SisCAEP.*

COMPANHIA URBANIZADORA DA NOVA CAPITAL

Proposta	12 - NOVACAP
Objeto	IMPLANTAÇÃO DA GALERIA PLUVIAL ÀS MARGENS DA RODOVIA BR 060 E COMPLEMENTAÇÃO DO SISTEMA DE DRENAGEM PLUVIAL DAS QUADRAS QR 511 A 523, 2º AVENIDA SUL - ENTRE AS QRS 323 A 327 EM SAMAMBAIA - DF *
Situação do objeto	Pronto para licitação
Objeto divisível	Não
Região Administrativa (Valor)	SAMAMBAIA (Livre)
Valor Solicitado	Livre
UO	22201
Programa de Trabalho	15.451.6209.1110.NOVO
Natureza de Despesa (Valor)	449051 (Livre)
Legitimação Social	Não se aplica

Justificativa
Solução de problemas de erosão causados pela ausência de drenagem com mitigação dos riscos no local.

** Para mais detalhes da proposta vide SisCAEP.*

COMPANHIA URBANIZADORA DA NOVA CAPITAL

Proposta	13 - NOVACAP
Objeto	EXECUÇÃO DE SERVIÇOS DE NATUREZA CONTINUADA DE REMOÇÃO, IMPLANTAÇÃO E READEQUAÇÃO DE QUEBRA-MOLAS, NOS PADRÕES ESTABELECIDOS PELO DETRAN, EM TODO DISTRITO FEDERAL *
Situação do objeto	Ação em andamento
Objeto divisível	Sim
Região Administrativa (Valor)	DISTRITO FEDERAL (Livre)
Valor Solicitado	Livre
UO	22201
Programa de Trabalho	15.451.6209.1110.NOVO
Natureza de Despesa (Valor)	449051 (Livre)
Legitimação Social	Não se aplica

Justificativa
Atender as demandas para instalação de quebra-molas.

** Para mais detalhes da proposta vide SisCAEP.*

SECRETARIA DE ESTADO DE TRANSPORTE E MOBILIDADE DO DISTRITO FEDERAL

Proposta	1 - SEMOB
Objeto	CONTRATAÇÃO DO SISTEMA DE SUPERVISÃO OPERACIONAL (CSO).
Situação do objeto	Depende de projetos
Objeto divisível	Não
Região Administrativa (Valor)	DISTRITO FEDERAL (R$ 5.500.000,00)
Valor Solicitado	R$ 5.500.000,00
UO	26101
Programa de Trabalho	26.126.6216.2557.NOVO
Natureza de Despesa (Valor)	339035 (R$ 5.500.000,00)
Legitimação Social	Não se aplica

Justificativa
Sistema de supervisão operacional – sso e centro de gestão, monitoramento e supervisão – cgms, do sistema de transporte público coletivo do distrito federal – stpc/df. O sso – permitirá o monitoramento e acompanhamento "on-line" da operação dos veículos que operam no stpc/df; e o cgms, a ser instalado e mantido pela empresa contratada, nas dependências da secretaria de estado de transporte e mobilidade do distrito federal – semob/df, onde seus servidores farão a gestão da operação dos veículos monitorados.

** Para mais detalhes da proposta vide SisCAEP.*

COMPANHIA URBANIZADORA DA NOVA CAPITAL

Proposta	14 - NOVACAP
Objeto	MANUTENÇÃO DE CAMPOS SINTÉTICOS EM TODO DISTRITO FEDERAL *
Situação do objeto	Ação em andamento
Objeto divisível	Sim
Região Administrativa (Valor)	DISTRITO FEDERAL (Livre)
Valor Solicitado	Livre
UO	22201
Programa de Trabalho	15.812.6206.4170.NOVO
Natureza de Despesa (Valor)	339039 (Livre)
Legitimação Social	Não se aplica

Justificativa
Manter o aspecto airoso e a boa performance para receber partidas esportivas pela comunidade, garantindo sua textura uniforme e nivelada e o escoamento de água ideal para não criar poças de água em caso de chuva.

** Para mais detalhes da proposta vide SisCAEP.*

COMPANHIA URBANIZADORA DA NOVA CAPITAL

Proposta	15 - NOVACAP
Objeto	EXECUÇÃO DE SERVIÇOS DE MANUTENÇÃO DE CALÇADAS EXISTENTES E ADEQUAÇÃO DE ROTAS ACESSÍVEIS NO DISTRITO FEDERAL *
Situação do objeto	Ação em andamento
Objeto divisível	Sim
Região Administrativa (Valor)	DISTRITO FEDERAL (Livre)
Valor Solicitado	Livre
UO	22201
Programa de Trabalho	15.451.6209.1110.NOVO
Natureza de Despesa (Valor)	339051 (Livre)
Legitimação Social	Não se aplica

Justificativa

A proposta possibilita que tanto as pessoas com mobilidade reduzida quanto as que têm alguma deficiência sejam integradas às atividades e serviços do dia a dia, com facilidade de locomoção e adaptação, sem barreiras. Ademais, os projetos paisagísticos promovem a integração de ambientes naturais e a interação social, garantido uma melhor qualidade de vida aos moradores.

** Para mais detalhes da proposta vide SisCAEP.*

SECRETARIA DE ESTADO DE TRANSPORTE E MOBILIDADE DO DISTRITO FEDERAL

Proposta	2 - SEMOB
Objeto	AQUISIÇÃO DE SOLUÇÃO DE DESENVOLVIMENTO DE UM GEOPORTAL DE INFRAESTRUTURA DE DADOS ESPACIAIS EM MOBILIDADE
Situação do objeto	Pronto para licitação
Objeto divisível	Não
Região Administrativa (Valor)	DISTRITO FEDERAL (R$ 2.500.000,00)
Valor Solicitado	R$ 2.500.000,00
UO	26101
Programa de Trabalho	26.126.6216.2557.NOVO
Natureza de Despesa (Valor)	339035 (R$ 2.500.000,00)
Legitimação Social	Não se aplica

Justificativa
O geoportal será uma plataforma online que armazenará e disponibilizará dados georreferenciados, permitindo que os cidadãos e demais interessados tenham acesso a informações precisas sobre a infraestrutura de mobilidade urbana da cidade. Dessa forma, os usuários poderão obter informações sobre pontos de ônibus, estações de metrô, ciclovias, rotas de transporte público, vias urbanas e outros elementos que influenciam na mobilidade urbana.

** Para mais detalhes da proposta vide SisCAEP.*

SECRETARIA DE ESTADO DE TRANSPORTE E MOBILIDADE DO DISTRITO FEDERAL

Proposta	3 - SEMOB
Objeto	CONTRATAÇÃO DE EMPRESA PARA EXECUÇÃO DE SERVIÇOS REFERENTES À EXECUÇÃO DAS OBRAS DE IMPLANTAÇÃO DE CICLOVIA NA ÁREA DO AUTÓDROMO NACIONAL - ASA NORTE
Situação do objeto	Pronto para licitação
Objeto divisível	Não
Região Administrativa (Valor)	PLANO PILOTO (R$ 1.246.733,80)
Valor Solicitado	R$ 1.246.733,80
UO	26101
Programa de Trabalho	26.451.6216.3090.0001
Natureza de Despesa (Valor)	449051 (R$ 1.246.733,80)
Legitimação Social	Não se aplica

Justificativa

Em 2020, de forma a atender à política distrital de fomento à mobilidade ativa, o gdf elaborou o plano de mobilidade ativa, instrumento de planejamento da semob, cujo objetivo é fomentar e sistematizar as ações de governo no âmbito da mobilidade assegurando ao cidadão o direito de se deslocar a pé e por bicicleta de forma segura e contínua, reforçando a liberdade e a autonomia das pessoas.Nesse intuito, o mencionado plano propõe uma série de ações prioritárias, das quais vale mencionar um plano de construção de infraestrutura para ciclistas, de forma a tornar o deslocamento mais seguro, rápido e confortável. O presente projeto tem como objetivo a implantação de 1. 965,61 m de ciclovia.

** Para mais detalhes da proposta vide SisCAEP.*

SECRETARIA DE ESTADO DE TRANSPORTE E MOBILIDADE DO DISTRITO FEDERAL

Proposta	5 - SEMOB
Objeto	CONTRATAÇÃO DE EMPRESA PARA EXECUÇÃO DAS OBRAS DE IMPLANTAÇÃO DE CICLOVIA DE LIGAÇÃO TAGUATINGA A SAMAMBAIA.
Situação do objeto	Pronto para licitação
Objeto divisível	Não
Região Administrativa (Valor)	TAGUATINGA (R$ 3.258.875,39)
Valor Solicitado	R$ 3.258.875,39
UO	26101
Programa de Trabalho	26.451.6216.3090.NOVO
Natureza de Despesa (Valor)	449051 (R$ 3.032.842,24)
Legitimação Social	Não se aplica

Justificativa

Em 2020, de forma a atender à política distrital de fomento à mobilidade ativa, o gdf elaborou o plano de mobilidade ativa, instrumento de planejamento da semob, cujo objetivo é fomentar e sistematizar as ações de governo no âmbito da mobilidade assegurando ao cidadão o direito de se deslocar a pé e por bicicleta de forma segura e contínua, reforçando a liberdade e a autonomia das pessoas.Nesse intuito, o mencionado plano propõe uma série de ações prioritárias, das quais vale mencionar um plano de construção de infraestrutura para ciclistas, de forma a tornar o deslocamento mais seguro, rápido e confortável.O presente projeto tem como objetivo a implantação de 5. 891,64 m de ciclovia.

** Para mais detalhes da proposta vide SisCAEP.*

SECRETARIA DE ESTADO DE TRANSPORTE E MOBILIDADE DO DISTRITO FEDERAL

Proposta	6 - SEMOB
Objeto	CONTRATAÇÃO DE EMPRESA PARA EXECUÇÃO DAS OBRAS DE IMPLANTAÇÃO DE CICLOVIA NA 1ª AVENIDA NORTE DE SAMAMBAIA.
Situação do objeto	Pronto para licitação
Objeto divisível	Não
Região Administrativa (Valor)	SAMAMBAIA (R$ 7.628.432,36)
Valor Solicitado	R$ 7.628.432,36
UO	26101
Programa de Trabalho	26.451.6216.3090.NOVO
Natureza de Despesa (Valor)	449051 (R$ 7.628.432,36)
Legitimação Social	Não se aplica

Justificativa

Em 2020, de forma a atender à política distrital de fomento à mobilidade ativa, o gdf elaborou o plano de mobilidade ativa, instrumento de planejamento da semob, cujo objetivo é fomentar e sistematizar as ações de governo no âmbito da mobilidade assegurando ao cidadão o direito de se deslocar a pé e por bicicleta de forma segura e contínua, reforçando a liberdade e a autonomia das pessoas.Nesse intuito, o mencionado plano propõe uma série de ações prioritárias, das quais vale mencionar um plano de construção de infraestrutura para ciclistas, de forma a tornar o deslocamento mais seguro, rápido e confortável, integrando esse modal ao transporte coletivo.

** Para mais detalhes da proposta vide SisCAEP.*

SECRETARIA DE ESTADO DE TRANSPORTE E MOBILIDADE DO DISTRITO FEDERAL

Proposta	7 - SEMOB
Objeto	CONTRATAÇÃO DE EMPRESA PARA EXECUÇÃO DE SERVIÇOS REFERENTES À EXECUÇÃO DAS OBRAS DE IMPLANTAÇÃO DE CICLOVIA DE LIGAÇÃO OCTOGONAL/SUDOESTE/CRUZEIRO.
Situação do objeto	Pronto para licitação
Objeto divisível	Não
Região Administrativa (Valor)	SUDOESTE/OCTOGONAL (R$ 2.054.318,97)
Valor Solicitado	R$ 2.054.318,97
UO	26101
Programa de Trabalho	26.451.6216.3090.NOVO
Natureza de Despesa (Valor)	449051 (R$ 2.054.318,97)
Legitimação Social	Não se aplica

Justificativa

Em 2020, de forma a atender à política distrital de fomento à mobilidade ativa, o gdf elaborou o plano de mobilidade ativa, instrumento de planejamento da semob, cujo objetivo é fomentar e sistematizar as ações de governo no âmbito da mobilidade assegurando ao cidadão o direito de se deslocar a pé e por bicicleta de forma segura e contínua, reforçando a liberdade e a autonomia das pessoas.

** Para mais detalhes da proposta vide SisCAEP.*

SECRETARIA DE ESTADO DE TRANSPORTE E MOBILIDADE DO DISTRITO FEDERAL

Proposta	8 - SEMOB
Objeto	CONTRATAÇÃO DE EMPRESA PARA EXECUÇÃO DE SERVIÇOS REFERENTES À EXECUÇÃO DAS OBRAS DE IMPLANTAÇÃO DE CICLOVIA PRÓXIMO AO UNICEUB.
Situação do objeto	Pronto para licitação
Objeto divisível	Não
Região Administrativa (Valor)	PLANO PILOTO (R$ 1.800.331,67)
Valor Solicitado	R$ 1.800.331,67
UO	26101
Programa de Trabalho	26.451.6216.3090.NOVO
Natureza de Despesa (Valor)	449051 (R$ 1.800.331,67)
Legitimação Social	Não se aplica

Justificativa
Em 2020, de forma a atender à política distrital de fomento à mobilidade ativa, o gdf elaborou o plano de mobilidade ativa, instrumento de planejamento da semob, cujo objetivo é fomentar e sistematizar as ações de governo no âmbito da mobilidade assegurando ao cidadão o direito de se deslocar a pé e por bicicleta de forma segura e contínua, reforçando a liberdade e a autonomia das pessoas.

** Para mais detalhes da proposta vide SisCAEP.*

SECRETARIA DE ESTADO DE TRANSPORTE E MOBILIDADE DO DISTRITO FEDERAL

Proposta	9 - SEMOB
Objeto	IMPLANTAÇÃO DE PARACICLOS EM TODO O DISTRITO FEDERAL .
Situação do objeto	Pronto para licitação
Objeto divisível	Sim
Região Administrativa (Valor)	DISTRITO FEDERAL (Livre)
Valor Solicitado	Livre
UO	26101
Programa de Trabalho	26.451.6216.3858.0001
Natureza de Despesa (Valor)	449052 (Livre)
Legitimação Social	Documentações do Poder Executivo

Justificativa
A implantação de paraciclos visa atender aos ciclistas do distrito federal em seus deslocamentos diários, por meio da oferta de infraestrutura de estacionamento adequada aos mesmos nos terminais rodoviários do sistema de transporte público coletivo do df, assim como em escolas, praças, pontos comerciais e de lazer.

** Para mais detalhes da proposta vide SisCAEP.*

DEPARTAMENTO DE ESTRADAS DE RODAGEM

Proposta	1 - DER
Objeto	CONSERVAÇÃO DE OBRAS DE ARTE ESPECIAIS.
Situação do objeto	Pronto para licitação
Objeto divisível	Sim
Região Administrativa (Valor)	DISTRITO FEDERAL (Livre)
Valor Solicitado	Livre
UO	26205
Programa de Trabalho	26.782.6216.2316.NOVO
Natureza de Despesa (Valor)	339030 (Livre), 339039 (Livre)
Legitimação Social	Não se aplica

Justificativa

As obras de arte especiais (pontes, passarelas de pedestres e viadutos) sobre as rodovias do distrito federal são de extrema importância para a segurança da população e fluidez no trânsito. É sabido que a conservação dessas estruturas prolonga a sua vida útil, evitando intervenções mais severas e caras na sua manutenção. Assim, devido à importância destes equipamentos e no intuito de sempre melhor atender às demandas da sociedade, faz-se necessária à realização da manutenção preventiva e corretiva (pintura, limpeza, troca de luminárias, sinalizações etc) das obras de arte especiais (oaes), para assegurar a mobilidade e a segurança da população.

** Para mais detalhes da proposta vide SisCAEP.*

DEPARTAMENTO DE ESTRADAS DE RODAGEM

Proposta	2 - DER
Objeto	PAVIMENTAÇÃO ASFÁLTICA NO DISTRITO FEDERAL.
Situação do objeto	Pronto para licitação
Objeto divisível	Sim
Região Administrativa (Valor)	POR DO SOL/SOL NASCENTE (Livre), SAMAMBAIA (Livre), GAMA (Livre), PARANOÁ (Livre), PLANALTINA (Livre), SANTA MARIA (Livre), BRAZLÂNDIA (Livre)
Valor Solicitado	Livre
UO	26205
Programa de Trabalho	26.782.6216.5745.NOVO
Natureza de Despesa (Valor)	449051 (Livre)
Legitimação Social	Não se aplica

Justificativa

A infraestrutura de pavimentação asfáltica é imprescindível para a boa fluidez do tráfego, segurança e conforto da população. No distrito federal, existem diversos trechos de vias que não contam com pavimentação adequada, provocando diversos transtornos para a população. Além de aumentar a segurança e melhorar a fluidez das vias, a implantação de pavimentação colabora diretamente com o desenvolvimento econômico e com a integração urbana das regiões beneficiadas, fortalecendo a presença do poder público junto à população.

** Para mais detalhes da proposta vide SisCAEP.*

DEPARTAMENTO DE ESTRADAS DE RODAGEM

Proposta	3 - DER
Objeto	CONSTRUÇÃO DE PASSARELA EM ESTRUTURA MISTA .
Situação do objeto	Pronto para licitação
Objeto divisível	Sim
Região Administrativa (Valor)	ÁGUAS CLARAS (Livre), FERCAL (Livre), SAMAMBAIA (Livre), JARDIM BOTÂNICO (Livre), RIACHO FUNDO (Livre), VICENTE PIRES (Livre), SIA (Livre)
Valor Solicitado	Livre
UO	26205
Programa de Trabalho	26.782.6216.1347.NOVO
Natureza de Despesa (Valor)	449051 (Livre)
Legitimação Social	Não se aplica

Justificativa

A segurança de pedestres e motoristas depende diretamente da oferta de infraestrutura adequada nas rodovias. Atualmente no distrito federal existem diversos trechos de rodovias que colocam em risco a vida de pedestres e motoristas devido à falta de pontos de travessia seguros. Nesse contexto, a construção de passarelas em estrutura mista é necessária para aumentar a segurança e a acessibilidade, melhorando a fluidez do tráfego e reduzindo o número de acidentes graves envolvendo pedestres em diversas localidades do distrito federal.

** Para mais detalhes da proposta vide SisCAEP.*

DEPARTAMENTO DE ESTRADAS DE RODAGEM

Proposta	4 - DER
Objeto	AQUISIÇÃO DE EQUIPAMENTOS LEVES E PESADOS.
Situação do objeto	Pronto para licitação
Objeto divisível	Sim
Região Administrativa (Valor)	DISTRITO FEDERAL (Livre)
Valor Solicitado	Livre
UO	26205
Programa de Trabalho	26.782.6216.3467.NOVO
Natureza de Despesa (Valor)	449052 (Livre)
Legitimação Social	Não se aplica

Justificativa
Necessidade do der/df garantir a manutenção da sua capacidade produtiva no desenvolvimento das suas atividades fim. O departamento possui frota própria de equipamentos para o desenvolvimento de suas atividades de construção, manutenção, conservação e fiscalização rodoviária, tornando-se imperativa a sua contínua renovação, em função de suas vidas úteis.

** Para mais detalhes da proposta vide SisCAEP.*

SOCIEDADE DE TRANSPORTES COLETIVOS DE BRASÍLIA

Proposta	1 - TCB
Objeto	AQUISIÇÃO DE VANS PARA PASSAGEIROS ADAPTADAS PARA USO NO TRANSPORTE DE PCD - PESSOAS COM DEFICIÊNCIA
Situação do objeto	Ação em andamento
Objeto divisível	Sim
Região Administrativa (Valor)	DISTRITO FEDERAL (Livre)
Valor Solicitado	Livre
UO	26201
Programa de Trabalho	26.782.6216.1142.0004
Natureza de Despesa (Valor)	449052 (Livre)
Legitimação Social	Documentações do Poder Executivo

Justificativa
Instituído a fim de possibilitar o deslocamento de pessoas com deficiência, com mobilidade reduzida, o df acessível é um programa gerido pela tcb; o serviço opera com transporte adaptado, para atender pessoas que possuem dificuldade no uso do transporte coletivo.

** Para mais detalhes da proposta vide SisCAEP.*

SOCIEDADE DE TRANSPORTES COLETIVOS DE BRASÍLIA

Proposta	2 - TCB
Objeto	AQUISIÇÃO DE VEÍCULOS DO TIPO MICRO-ÔNIBUS URBANOS PARA SERVIÇOS ESPECIAIS E FRETAMENTO
Situação do objeto	Pronto para licitação
Objeto divisível	Sim
Região Administrativa (Valor)	DISTRITO FEDERAL (Livre)
Valor Solicitado	Livre
UO	26201
Programa de Trabalho	26.782.6216.1142.0004
Natureza de Despesa (Valor)	449052 (Livre)
Legitimação Social	Matérias veiculadas na Mídia

Justificativa
A tcb vem ampliando o número de serviços, tornando-se parceira em soluções de mobilidade para diversos órgãos do gdf, com projetos como turismo cívico, embaixadas de portas abertas, pare no parque, entre outros serviços de transporte social. A proposta tem como objetivo assegurar a continuidade da prestação destes serviços.

** Para mais detalhes da proposta vide SisCAEP.*

COMPANHIA DE DESENVOLVIMENTO HABITACIONAL DO DISTRITO FEDERAL

Proposta	9 - CODHAB
Objeto	APOIO PARA CONTRATAÇÃO DE PROJETOS DE MORADIA PARA IDOSOS, PESSOAS COM DEFICIÊNCIA E FAMÍLIAS EM SITUAÇÃO DE VULNERABILIDADE SOCIAL E DEMAIS GRUPOS PRIORITÁRIOS.
Situação do objeto	Depende de projetos
Objeto divisível	Sim
Região Administrativa (Valor)	DISTRITO FEDERAL (Livre)
Valor Solicitado	Livre
UO	28209
Programa de Trabalho	16.482.6208.1968.NOVO
Natureza de Despesa (Valor)	339048 (R$ 12.000.000,00)
Legitimação Social	Documentações do Poder Executivo

Justificativa
Contratação de projetos de moradia para idosos, pessoas com deficiência, famílias em situação de vulnerabilidade social e demais grupos prioritários, permitindo a ampliação do atendimento ao direito constitucional a moradia a um maior número de famílias.

** Para mais detalhes da proposta vide SisCAEP.*

COMPANHIA DE DESENVOLVIMENTO HABITACIONAL DO DISTRITO FEDERAL

Proposta	10 - CODHAB
Objeto	APOIO À POLÍTICA DE REALOCAÇÃO E REMOÇÃO DE FAMÍLIAS EM CASO DE REALIZAÇÃO DE MORADIAS INFORMAIS EM ÁREAS DE SENSIBILIDADE AMBIENTAL.
Situação do objeto	Depende de projetos
Objeto divisível	Sim
Região Administrativa (Valor)	DISTRITO FEDERAL (Livre)
Valor Solicitado	Livre
UO	28209
Programa de Trabalho	16.482.6208.4045.NOVO
Natureza de Despesa (Valor)	339039 (Livre)
Legitimação Social	Documentações do Poder Executivo

Justificativa
Política de realocação e remoção de famílias em caso de realização de edificação de moradias informais em áreas de sensibilidade ambiental de inadequação para fins de moradia ou outras situações que importam a retirada de famílias da localidade a qual se encontram.

** Para mais detalhes da proposta vide SisCAEP.*

COMPANHIA DE DESENVOLVIMENTO HABITACIONAL DO DISTRITO FEDERAL

Proposta	11 - CODHAB
Objeto	APOIO AOS PROJETOS TÉCNICOS SOCIAIS - PTS'S EM ÁREAS DE INTERESSE SOCIAL PARA FAMÍLIAS DE BAIXA RENDA.
Situação do objeto	Ação em andamento
Objeto divisível	Sim
Região Administrativa (Valor)	DISTRITO FEDERAL (Livre)
Valor Solicitado	Livre
UO	28209
Programa de Trabalho	16.482.6208.3010.0001
Natureza de Despesa (Valor)	339048 (R$ 40.000.000,00)
Legitimação Social	Documentações do Poder Executivo

Justificativa
Fortalecer os projetos técnicos sociais - pts´s pré e pós entrega de imóveis, como também obras de infraestrutura, com ações socioeducativas de direito de vizinhança, educação sanitária ambiental e geração de trabalho e renda, visando a melhoria das condições de vida dos beneficiários e a sustentabilidade dos programas.

** Para mais detalhes da proposta vide SisCAEP.*

COMPANHIA DE DESENVOLVIMENTO HABITACIONAL DO DISTRITO FEDERAL

Proposta	12 - CODHAB
Objeto	SUBSÍDIO AOS CANDIDATOS DO PROGRAMA HABITACIONAL DO DISTRITO FEDERAL - PROGRAMA MORAR DF.
Situação do objeto	Depende de projetos
Objeto divisível	Sim
Região Administrativa (Valor)	DISTRITO FEDERAL (Livre)
Valor Solicitado	Livre
UO	28209
Programa de Trabalho	16.482.6208.4187.0002
Natureza de Despesa (Valor)	339048 (Livre)
Legitimação Social	Documentações do Poder Executivo

Justificativa

O programa morar df, tem por objetivo auxiliar famílias no momento da compra da casa própria, fornecendo subsídio no valor de r$ 15. 000,00 para facilitar o valor de entrada que precisa ser fornecida ao agente financeiro no momento do financiamento do imóvel, diminuindo o déficit habitacional da capital. Estão aptos a serem atendidos pelo programa 113. 043 candidatos inscritos no programa habitacional do distrito federal, com renda familiar bruta mensal de até 5 salários mínimos.

** Para mais detalhes da proposta vide SisCAEP.*

COMPANHIA DE DESENVOLVIMENTO HABITACIONAL DO DISTRITO FEDERAL

Proposta	13 - CODHAB
Objeto	LOCAÇÃO SOCIAL - SUBSÍDIO NO PAGAMENTO DE ALUGUEL OU OFERTA DE IMÓVEL PARA ALUGUEL.
Situação do objeto	Depende de projetos
Objeto divisível	Sim
Região Administrativa (Valor)	DISTRITO FEDERAL (Livre)
Valor Solicitado	Livre
UO	28209
Programa de Trabalho	16.482.6208.4187.0001
Natureza de Despesa (Valor)	339048 (R$ 5.000.000,00)
Legitimação Social	Documentações do Poder Executivo

Justificativa
O serviço de locação social tem como objetivo promover o acesso à moradia por meio de oferta de imóvel para aluguel ou concessão de subsídios para aluguel viabilizando moradia com valores abaixo do preço. A linha de ação locação social faz parte do provimento habitacional praticado como um serviço público essencial, que visa garantir o acesso à moradia para a população de baixa renda. Em linhas gerais, consiste em viabilizar o acesso e permanência do beneficiário na habitação por meio de ajuda no aluguel de imóveis oferecidos abaixo do preço de mercado.

** Para mais detalhes da proposta vide SisCAEP.*

COMPANHIA DE DESENVOLVIMENTO HABITACIONAL DO DISTRITO FEDERAL

Proposta	14 - CODHAB
Objeto	OBRAS DE MELHORIAS HABITACIONAIS EM RESIDÊNCIAS DE BAIXA RENDA DO DISTRITO FEDERAL.
Situação do objeto	Ação em andamento
Objeto divisível	Sim
Região Administrativa (Valor)	SETOR COMPL. DE IND. E ABASTECIMENTO (R$ 1.500.000,00), POR DO SOL/SOL NASCENTE (R$ 1.500.000,00), BRAZLÂNDIA (R$ 1.000.000,00), SÃO SEBASTIÃO (R$ 1.000.000,00)
Valor Solicitado	Livre
UO	28209
Programa de Trabalho	16.482.6208.3571.0001
Natureza de Despesa (Valor)	339039 (R$ 5.000.000,00)
Legitimação Social	Documentações do Poder Executivo

Justificativa

O subprograma melhorias habitacionais visa melhorar as condições de moradia para famílias de baixa renda nas áreas de regularização de interesse social (aris) conforme estudos do pdad-a 2023 que destacam a urgência dessas intervenções. O projeto atende comunidades vulneráveis identificadas pela codeplan/df, garantindo habitações seguras e salubres. Cumpre o direito constitucional à moradia e a lei federal nº 11. 888/2008, proporcionando assistência técnica gratuita. Com a participação de arquitetos, engenheiros e assistentes sociais, o projeto busca reduzir desigualdades e promover a inclusão social e a justiça habitacional no distrito federal.

** Para mais detalhes da proposta vide SisCAEP.*

COMPANHIA DE DESENVOLVIMENTO HABITACIONAL DO DISTRITO FEDERAL

Proposta	15 - CODHAB
Objeto	CONTRATAÇÃO DE EMPRESAS PARA ELABORAÇÃO DE PROJETOS DE MELHORIAS HABITACIONAIS.
Situação do objeto	Depende de projetos
Objeto divisível	Não
Região Administrativa (Valor)	DISTRITO FEDERAL (R$ 2.000.000,00)
Valor Solicitado	R$ 2.000.000,00
UO	28209
Programa de Trabalho	03.482.6208.1968.0001
Natureza de Despesa (Valor)	339051 (R$ 2.000.000,00)
Legitimação Social	Documentações do Poder Executivo

Justificativa

A contratação de empresas especializadas na elaboração de projetos de melhorias habitacionais é crucial para garantir a escalabilidade e eficácia do benefício às famílias de baixa renda. A diversidade de empresas envolvidas amplia a capacidade de atendimento em várias localidades, beneficiando mais famílias de forma ágil. Esse processo também simplifica a fiscalização e garante a qualidade das ações, promovendo transparência e eficiência nas melhorias habitacionais. Essa contratação é estratégica para o sucesso do subprograma de melhorias habitacionais em áreas de regularização de interesse social (aris) no df.

** Para mais detalhes da proposta vide SisCAEP.*

DEPARTAMENTO DE ESTRADAS DE RODAGEM

Proposta	10 - DER
Objeto	CONSERVAÇÃO DE RODOVIAS
Situação do objeto	Pronto para licitação
Objeto divisível	Sim
Região Administrativa (Valor)	DISTRITO FEDERAL (Livre)
Valor Solicitado	Livre
UO	26205
Programa de Trabalho	26.782.6216.4195.NOVO
Natureza de Despesa (Valor)	339030 (Livre), 339039 (Livre)
Legitimação Social	Não se aplica

Justificativa

O uso contínuo das rodovias provoca o desgaste natural da pavimentação asfáltica. Atualmente o distrito federal, possui diversos trechos que se encontram em um estado de conservação ruim, apresentando desgastes no corpo estradal, com buracos, deformações, sinalização incipiente, dentre outros. Essas condições provocam diversos transtornos e prejuízos financeiros para a população, além de colocar em risco a segurança dos usuários. Neste cenário, surge a necessidade de realizar continuamente a conservação das rodovias no distrito federal, a fim de assegurar o transporte, a mobilidade e a segurança da população.

** Para mais detalhes da proposta vide SisCAEP.*

DEPARTAMENTO DE ESTRADAS DE RODAGEM

Proposta	11 - DER
Objeto	MANUTENÇÃO DA SINALIZAÇÃO HORIZONTAL E VERTICAL DAS RODOVIAS
Situação do objeto	Ação em andamento
Objeto divisível	Sim
Região Administrativa (Valor)	DISTRITO FEDERAL (Livre)
Valor Solicitado	Livre
UO	26205
Programa de Trabalho	26.782.6217.4197.NOVO
Natureza de Despesa (Valor)	339030 (Livre), 339039 (Livre)
Legitimação Social	Não se aplica

Justificativa

O uso contínuo das rodovias provoca o desgaste natural da sua sinalização, tanto horizontal como vertical. Atualmente o distrito federal, possui diversos trechos de rodovias que se encontram em um estado de sinalização ruim, apresentando desgastes da sinalização horizontal no corpo estradal, como tambem placas de sinalização enferrujadas, pinchadas e até vandalizadas, dentre outros. Essas condições provocam diversos transtornos e prejuízos financeiros para a população, além de colocar em risco a segurança dos usuários. Neste cenário, surge a necessidade de realizar continuamente a sua manutenção continuada.

** Para mais detalhes da proposta vide SisCAEP.*

SECRETARIA DE ESTADO DE TRANSPORTE E MOBILIDADE DO DISTRITO FEDERAL

Proposta	10 - SEMOB
Objeto	CONSTRUÇÃO TERMINAL DA ESTRUTURAL
Situação do objeto	Pronto para licitação
Objeto divisível	Não
Região Administrativa (Valor)	ITAPOÃ (R$ 4.000.000,00)
Valor Solicitado	R$ 4.000.000,00
UO	26101
Programa de Trabalho	26.782.6216.7220.NOVO
Natureza de Despesa (Valor)	449051 (R$ 4.000.000,00)
Legitimação Social	Documentações do Poder Executivo

Justificativa
A região administrativa da estrutural não possui terminal de ônibus e possui uma grande quantidade de passageiros do sistema de transporte público coletivo do distrito federal.A proposta tem como objetivo melhorar a logística do transporte público, aumentar a segurança e conforto para os usuários e rodoviários, com a construção de um novo terminal de ônibus na estrutural.

** Para mais detalhes da proposta vide SisCAEP.*

SECRETARIA DE ESTADO DE TRANSPORTE E MOBILIDADE DO DISTRITO FEDERAL

Proposta	11 - SEMOB
Objeto	CONSTRUÇÃO TERMINAL DO JARDIM BOTÂNICO
Situação do objeto	Depende de projetos
Objeto divisível	Não
Região Administrativa (Valor)	JARDIM BOTÂNICO (R$ 4.000.000,00)
Valor Solicitado	R$ 4.000.000,00
UO	26101
Programa de Trabalho	26.451.6216.7220.NOVO
Natureza de Despesa (Valor)	339051 (R$ 4.000.000,00)
Legitimação Social	Documentações do Poder Executivo

Justificativa

A região administrativa do jardim botânico não possui terminal de ônibus e possui uma grande quantidade de passageiros do sistema de transporte público coletivo do distrito federal.A proposta tem como objetivo melhorar a logistica do transporte público, aumentar a segurança e conforto para os usuarios e rodoviarios, com a construção de um novo terminal de ônibus no jardim botânico.

** Para mais detalhes da proposta vide SisCAEP.*

SECRETARIA DE ESTADO DE TRANSPORTE E MOBILIDADE DO DISTRITO FEDERAL

Proposta	12 - SEMOB
Objeto	CONSTRUÇÃO TERMINAL DE SOBRADINHO, QUADRA 18
Situação do objeto	Depende de projetos
Objeto divisível	Não
Região Administrativa (Valor)	SOBRADINHO (R$ 4.000.000,00)
Valor Solicitado	R$ 4.000.000,00
UO	26101
Programa de Trabalho	26.451.6216.7220.NOVO
Natureza de Despesa (Valor)	339051 (R$ 4.000.000,00)
Legitimação Social	Documentações do Poder Executivo

Justificativa
A proposta tem como objetivo melhorar a logística do transporte público, aumentar a segurança e conforto para os usuários e rodoviários, com a construção de um novo terminal de ônibus em sobadinho.

** Para mais detalhes da proposta vide SisCAEP.*

SECRETARIA DE ESTADO DE TRANSPORTE E MOBILIDADE DO DISTRITO FEDERAL

Proposta	13 - SEMOB
Objeto	CONSTRUÇÃO TERMINAL DO ARAPOANGA
Situação do objeto	Depende de projetos
Objeto divisível	Não
Região Administrativa (Valor)	ARAPOANGA (R$ 4.000.000,00)
Valor Solicitado	R$ 4.000.000,00
UO	26101
Programa de Trabalho	26.451.6216.7220.NOVO
Natureza de Despesa (Valor)	339051 (R$ 4.000.000,00)
Legitimação Social	Documentações do Poder Executivo

Justificativa
A proposta tem como objetivo melhorar a logistica do transporte público, aumentar a segurança e conforto para os usuarios e rodoviarios, com a construção de um novo terminal de ônibus no sol nascente.

** Para mais detalhes da proposta vide SisCAEP.*

SECRETARIA DE ESTADO DE TRANSPORTE E MOBILIDADE DO DISTRITO FEDERAL

Proposta	14 - SEMOB
Objeto	CONSTRUÇÃO TERMINAL INTERESTADUAL DE TAGUATINGA L NORTE
Situação do objeto	Ação em andamento
Objeto divisível	Sim
Região Administrativa (Valor)	TAGUATINGA (Livre)
Valor Solicitado	Livre
UO	26101
Programa de Trabalho	26.451.6216.7220.NOVO
Natureza de Despesa (Valor)	339051 (R$ 7.000.000,00)
Legitimação Social	Documentações do Poder Executivo

Justificativa
A proposta tem como objetivo melhorar a logística do transporte público, aumentar a segurança e conforto para os usuários e rodoviários, com a construção de um novo terminal de ônibus no itapoã.

** Para mais detalhes da proposta vide SisCAEP.*

SECRETARIA DE ESTADO DE TRANSPORTE E MOBILIDADE DO DISTRITO FEDERAL

Proposta	15 - SEMOB
Objeto	AMPLIAÇÃO DO BRT DE SANTA MARIA
Situação do objeto	Pronto para licitação
Objeto divisível	Sim
Região Administrativa (Valor)	SANTA MARIA (Livre)
Valor Solicitado	Livre
UO	26101
Programa de Trabalho	26.782.6216.3182.NOVO
Natureza de Despesa (Valor)	339051 (R$ 10.000.000,00)
Legitimação Social	Documentações do Poder Executivo

Justificativa

Necessidade de ampliação da capacidade operacional do terminal rodoviário, que contemple as atuais normas de necessibilidade, seguindo parâmetros mínimos para atender a todo o público, não somente pessoas com deficiências, gestantes, idosos, mas um projeto universal. A proposta tem como objetivo melhorar a logística do transporte público, aumentar a segurança e conforto para os usuários e rodoviários, com a ampliação do terminal de ônibus (brt sul- santa maria), dobrando a capacidade operacional do terminal.

** Para mais detalhes da proposta vide SisCAEP.*

SECRETARIA DE ESTADO DE TRANSPORTE E MOBILIDADE DO DISTRITO FEDERAL

Proposta	16 - SEMOB
Objeto	IMPLANTAÇÃO DE ABRIGOS REDUZIDOS.
Situação do objeto	Pronto para licitação
Objeto divisível	Sim
Região Administrativa (Valor)	DISTRITO FEDERAL (Livre)
Valor Solicitado	Livre
UO	26101
Programa de Trabalho	26.451.6216.1506.NOVO
Natureza de Despesa (Valor)	449051 (Livre)
Legitimação Social	Documentações do Poder Executivo

Justificativa
Devido a regiões administrativas sem espaço físico para a implantação dos abrigos tradicionais, foram criados modelos reduzidos para a implantação de abrigos.

** Para mais detalhes da proposta vide SisCAEP.*

SECRETARIA DE ESTADO DE TRANSPORTE E MOBILIDADE DO DISTRITO FEDERAL

Proposta	17 - SEMOB
Objeto	IMPLANTAÇÃO E SUBSTITUIÇÃO DE ABRIGOS TIPO C
Situação do objeto	Ação em andamento
Objeto divisível	Sim
Região Administrativa (Valor)	DISTRITO FEDERAL (Livre)
Valor Solicitado	Livre
UO	26101
Programa de Trabalho	26.451.6216.1506.NOVO
Natureza de Despesa (Valor)	449051 (Livre)
Legitimação Social	Documentações do Poder Executivo

Justificativa
Devido a regiões administrativas sem espaço físico para a implantação dos abrigos tradicionais, foram criados modelos reduzidos para a implantação de abrigos.

** Para mais detalhes da proposta vide SisCAEP.*

SECRETARIA DE ESTADO DE TRANSPORTE E MOBILIDADE DO DISTRITO FEDERAL

Proposta	19 - SEMOB
Objeto	CONSTRUÇÃO DE BAIAS DE ÔNIBUS
Situação do objeto	Pronto para licitação
Objeto divisível	Sim
Região Administrativa (Valor)	DISTRITO FEDERAL (Livre)
Valor Solicitado	Livre
UO	26101
Programa de Trabalho	26.451.6216.7220.NOVO
Natureza de Despesa (Valor)	339051 (Livre)
Legitimação Social	Documentações do Poder Executivo

Justificativa
A proposta tem como objetivo melhorar a logistica do transporte público, aumentar a segurança e conforto para os usuarios e rodoviarios, com a construção de um novo terminal de ônibus no sol nascente.

** Para mais detalhes da proposta vide SisCAEP.*

SERVIÇO DE LIMPEZA URBANA

Proposta	7 - SLU
Objeto	CONSTRUÇÃO DE COBERTURA DO PÁTIO DE COMPOSTAGEM DA USINA DE TRATAMENTO MECÂNICO BIOLÓGICO DO P SUL - CEILÂNDIA - UTMB P SUL (2024/2025).
Situação do objeto	Depende de projetos
Objeto divisível	Não
Região Administrativa (Valor)	CEILÂNDIA (Livre)
Valor Solicitado	Livre
UO	22214
Programa de Trabalho	15.451.6209.3016.NOVO
Natureza de Despesa (Valor)	449051 (R$ 3.000.000,00)
Legitimação Social	Não se aplica

Justificativa
Construção de cobertura no pátio de compostagem da usina de tratamento mecânico e biológico do p. Sul com a finalidade de otimizar o processo de compostagem de resíduos orgânicos e reduzir a produção de lixiviado proveniente da incidência de chuva sobre o composto.

** Para mais detalhes da proposta vide SisCAEP.*

SERVIÇO DE LIMPEZA URBANA

Proposta	8 - SLU
Objeto	CONSTRUÇÃO E ADEQUAÇÃO DAS UNIDADES DE TRANSBORDO DO SLU (2024).
Situação do objeto	Outros
Objeto divisível	Não
Região Administrativa (Valor)	DISTRITO FEDERAL (Livre)
Valor Solicitado	Livre
UO	22214
Programa de Trabalho	15.451.6209.1732.NOVO
Natureza de Despesa (Valor)	449051 (R$ 1.000.000,00)
Legitimação Social	Não se aplica

Justificativa

As áreas de transbordo otimizam o deslocamento dos resíduos domiciliares entre as regiões administrativas, as usinas de tratamento e o aterro sanitário de brasília – asb, reduzindo custos operacionais, prejuízos ambientais e à saúde pública. Dessa forma, faz-se necessária a reforma das áreas de transbordo já existentes em brazlândia e asa sul, bem como a construção de novas unidades no gama e em sobradinho.

** Para mais detalhes da proposta vide SisCAEP.*

SERVIÇO DE LIMPEZA URBANA

Proposta	9 - SLU
Objeto	DESENVOLVIMENTO DO SISTEMA DE GERENCIAMENTO DE INFORMAÇÕES DO ATERRO SANITÁRIO DE BRASÍLIA(2024).
Situação do objeto	Outros
Objeto divisível	Não
Região Administrativa (Valor)	DISTRITO FEDERAL (R$ 1.500.000,00)
Valor Solicitado	R$ 1.500.000,00
UO	22214
Programa de Trabalho	15.122.6209.1471.5182
Natureza de Despesa (Valor)	449040 (R$ 1.500.000,00)
Legitimação Social	Não se aplica

Justificativa
O monitoramento operacional, ambiental e geotécnico do aterro sanitário de brasília - asb gera, todos os meses, um volume alto de dados e informações, sendo assim, a criação de um sistema de gerenciamento de informações permitirá analisar a evolução dos parâmetros de interesse, para nortear as ações preventivas e corretivas que se fizerem necessárias durante a gestão e fiscalização da operação do aterro, além de subsidiar as atividades dos órgãos de controle e fiscalização ambiental.

** Para mais detalhes da proposta vide SisCAEP.*

SERVIÇO DE LIMPEZA URBANA

Proposta	10 - SLU
Objeto	REFORMA DA USINA DE TRATAMENTO MECÂNICO BIOLÓGICO DA ASA SUL (2024).
Situação do objeto	Depende de projetos
Objeto divisível	Não
Região Administrativa (Valor)	PLANO PILOTO (Livre)
Valor Solicitado	Livre
UO	22214
Programa de Trabalho	17.512.6209.3013.NOVO
Natureza de Despesa (Valor)	449051 (R$ 1.000.000,00)
Legitimação Social	Não se aplica

Justificativa
Reforma das instalações e estruturas eletromecânicas das linhas 3 e 4 tem como objetivo o aumento da capacidade de processamento da usina de tratamento mecânico biológico da asa sul, de forma a aumentar o quantitativo de materiais recicláveis e matéria orgânica recuperados dos resíduos da coleta convencional e diminuir a quantidade de resíduos encaminhada ao aterro sanitário sem tratamento.

** Para mais detalhes da proposta vide SisCAEP.*

SECRETARIA DE ESTADO DE OBRAS E INFRAESTRUTURA DO DISTRITO FEDERAL

Proposta	1 - SODF
Objeto	EXECUÇÃO DAS OBRAS DE INFRAESTRUTURA URBANA REMANESCENTES NO TRECHO 01, 02 E 03 NO SETOR HABITACIONAL SOL NASCENTE,COMPREENDENDO A CONSTRUÇÃO DE DRENAGEM, PAVIMENTAÇÃO, SINALIZAÇÃO VIÁRIA, CALÇADAS, BACIAS DE DETENÇÃO E OBRA DE ARTE DE ESPECIAL - OAE.
Situação do objeto	Ação em andamento
Objeto divisível	Não
Região Administrativa (Valor)	POR DO SOL/SOL NASCENTE (R$ 24.000.000,00)
Valor Solicitado	R$ 24.000.000,00
UO	22101
Programa de Trabalho	15.451.6209.3058.0003
Natureza de Despesa (Valor)	449051 (R$ 24.000.000,00)
Legitimação Social	Documentações do Poder Executivo

Justificativa
A implantação das obras de infraestrutura, drenagem e pavimentação, bem como a construção de unidades habitacionais e realização de trabalho técnico social no setor habitacional sol nascente visando agregar maior qualidade de vida para área de regularização de interesse social.

** Para mais detalhes da proposta vide SisCAEP.*

SECRETARIA DE ESTADO DE TRANSPORTE E MOBILIDADE DO DISTRITO FEDERAL

Proposta	20 - SEMOB
Objeto	CONSTRUÇÃO TERMINAL DO AGUA QUENTE
Situação do objeto	Depende de projetos
Objeto divisível	Não
Região Administrativa (Valor)	DISTRITO FEDERAL (R$ 4.000.000,00)
Valor Solicitado	R$ 4.000.000,00
UO	26101
Programa de Trabalho	26.451.6216.7220.NOVO
Natureza de Despesa (Valor)	339051 (R$ 4.000.000,00)
Legitimação Social	Documentações do Poder Executivo

Justificativa
A proposta tem como objetivo melhorar a logistica do transporte público, aumentar a segurança e conforto para os usuarios e rodoviarios, com a construção de um novo terminal de ônibus no sol nascente.

** Para mais detalhes da proposta vide SisCAEP.*

SECRETARIA DE ESTADO DE OBRAS E INFRAESTRUTURA DO DISTRITO FEDERAL

Proposta	2 - SODF
Objeto	EXECUÇÃO DAS OBRAS DE INFRAESTRUTURA URBANA NO SETOR HABITACIONAL PÔR DO SOL, INCLUÍDO PAVIMENTAÇÃO, DRENAGEM URBANA, MEIOS FIOS, CALÇADAS, SINALIZAÇÃO HORIZONTAL E VERTICAL E BACIAS DE DETENÇÃO.
Situação do objeto	Depende de projetos
Objeto divisível	Não
Região Administrativa (Valor)	POR DO SOL/SOL NASCENTE (R$ 5.000.000,00)
Valor Solicitado	R$ 5.000.000,00
UO	22101
Programa de Trabalho	15.451.6209.3058.0003
Natureza de Despesa (Valor)	449051 (R$ 5.000.000,00)
Legitimação Social	Documentações do Poder Executivo

Justificativa
A implantação das obras de infraestrutura, drenagem e pavimentação no setor habitacional por do sol visa agregar maior qualidade de vida para área de regularização de interesse social.

** Para mais detalhes da proposta vide SisCAEP.*

SECRETARIA DE ESTADO DE OBRAS E INFRAESTRUTURA DO DISTRITO FEDERAL

Proposta	3 - SODF
Objeto	EXECUÇÃO DAS OBRAS DE INFRAESTRUTURA URBANA NO MESTRE D'ARMAS (PLANALTINA/DF), INCLUÍDO PAVIMENTAÇÃO, DRENAGEM URBANA, MEIOS FIOS, CALÇADAS, SINALIZAÇÃO HORIZONTAL E VERTICAL E BACIAS DE DETENÇÃO.
Situação do objeto	Pronto para licitação
Objeto divisível	Não
Região Administrativa (Valor)	PLANALTINA (R$ 25.000.000,00)
Valor Solicitado	R$ 25.000.000,00
UO	22101
Programa de Trabalho	15.451.6209.3058.0002
Natureza de Despesa (Valor)	449051 (R$ 25.000.000,00)
Legitimação Social	Documentações do Poder Executivo

Justificativa

A implantação das obras de infraestrutura, drenagem e pavimentação no mestre darmas (planaltina/df) visa agregar maior qualidade de vida para área de regularização de interesse social.

** Para mais detalhes da proposta vide SisCAEP.*

SECRETARIA DE ESTADO DO ESPORTE E LAZER DO DISTRITO FEDERAL

Proposta	6 - SELDF
Objeto	MODERNIZAÇÃO E REVISÃO DA REDE ELÉTRICA, EFICIENTIZAÇÃO PARA LED DO PARQUE DA CIDADE
Situação do objeto	Pronto para licitação
Objeto divisível	Não
Região Administrativa (Valor)	DISTRITO FEDERAL (R$ 5.534.647,46)
Valor Solicitado	R$ 5.534.647,46
UO	34101
Programa de Trabalho	27.812.6209.8507.NOVO
Natureza de Despesa (Valor)	339039 (R$ 5.534.647,46)
Legitimação Social	Não se aplica

Justificativa
Parque da cidade é um local de lazer que está muito defasado, com pontos de toda iluminação pública do parque da cidade precária e reduzida, impossibilitando de que seja frequentado a noite.

** Para mais detalhes da proposta vide SisCAEP.*

SECRETARIA DE ESTADO DO ESPORTE E LAZER DO DISTRITO FEDERAL

Proposta	8 - SELDF
Objeto	DESPESA COM PROGRAMA COMPETE BRASÍLIA COMPREENDENDO EMISSÕES DE PASSAGENS AÉREAS E TERESTRE
Situação do objeto	Ação em andamento
Objeto divisível	Não
Região Administrativa (Valor)	DISTRITO FEDERAL (R$ 3.406.500,00)
Valor Solicitado	R$ 3.406.500,00
UO	34101
Programa de Trabalho	27.812.6206.2631.NOVO
Natureza de Despesa (Valor)	339033 (R$ 3.000.000,00), 339039 (R$ 406.500,00)
Legitimação Social	Não se aplica

Justificativa

Trata-se de prestação de serviço de transporte aéreo nacional, para atendimento das solicitações encaminhadas pelos atletas beneficiários do programa compete brasília, executado por esta pasta com base na lei nº 5. 797, de 29 de dezembro de 2016, a prestação de serviço visa atender a equipe de atletas, técnico e dirigentes, se for o caso, registrados em entidades esportivas do distrito federal, nos seus deslocamentos nacionais e internacionais, tendo origem no distrito federal, para participação em eventos inseridos no calendário desportivo nacional e internacional. Esta secretaria tem, entre suas diretrizes, a promoção de políticas públicas voltadas à promoção do esporte.

** Para mais detalhes da proposta vide SisCAEP.*

SECRETARIA DE ESTADO DO ESPORTE E LAZER DO DISTRITO FEDERAL

Proposta	9 - SELDF
Objeto	IMPLANTAÇÃO DE QUADRAS DE AREIA NAS REGIÕES ADMINISTRATIVAS DO DISTRITO FEDERAL
Situação do objeto	Ação em andamento
Objeto divisível	Sim
Região Administrativa (Valor)	DISTRITO FEDERAL (R$ 100.000,00)
Valor Solicitado	Livre
UO	34101
Programa de Trabalho	27.812.6206.3596.NOVO
Natureza de Despesa (Valor)	449051 (Livre)
Legitimação Social	Não se aplica

Justificativa
A implantação de quadras de areia incentiva e promove a prática esportiva e melhora a qualidade de vida da população local. Investimentos em infraestrutura esportiva fomentam também a convivência familiar, na comunidade e ajuda a identificar atletas talentosos. A oferta de equipamentos públicos para a prática esportiva garante mais saúde, bem-estar e qualidade de vida para população. Essas ações além de democratizar o acesso ao esporte incentivam a prática de hábitos mais saudáveis.

** Para mais detalhes da proposta vide SisCAEP.*

SECRETARIA DE ESTADO DO ESPORTE E LAZER DO DISTRITO FEDERAL

Proposta	10 - SELDF
Objeto	IIMPLANTAÇÃO DE CAMPOS SINTÉTICOS NAS REGIÕES ADMINISTRATIVAS DO DISTRITO FEDERAL
Situação do objeto	Pronto para licitação
Objeto divisível	Sim
Região Administrativa (Valor)	DISTRITO FEDERAL (Livre)
Valor Solicitado	Livre
UO	34101
Programa de Trabalho	27.812.6206.3596.NOVO
Natureza de Despesa (Valor)	449051 (Livre)
Legitimação Social	Não se aplica

Justificativa
A implantação de campos de grama sintética incentiva e promove a prática esportiva e melhora a qualidade de vida da população local. Investimentos em infraestrutura esportiva fomentam também a convivência familiar na comunidade e ajuda a identificar atletas talentosos. A oferta de equipamentos públicos para a prática esportiva garante mais saúde, bem-estar e qualidade de vida para população. Essas ações além de democratizar o acesso ao esporte incentivam a prática de hábitos mais saudáveis.

** Para mais detalhes da proposta vide SisCAEP.*

SECRETARIA DE ESTADO DO ESPORTE E LAZER DO DISTRITO FEDERAL

Proposta	11 - SELDF
Objeto	REFORMA DOS CENTROS OLÍMPICOS E PARALÍMPICOS DAS REGIÕES ADMINISTRATIVAS DO DISTRITO FEDERAL
Situação do objeto	Depende de projetos
Objeto divisível	Sim
Região Administrativa (Valor)	GAMA (R$ 400.000,00), SANTA MARIA (R$ 400.000,00), PLANALTINA (R$ 400.000,00), BRAZLÂNDIA (R$ 400.000,00), RECANTO DAS EMAS (R$ 400.000,00), CEILÂNDIA (R$ 800.000,00), SOBRADINHO (R$ 400.000,00), SÃO SEBASTIÃO (R$ 400.000,00), SAMAMBAIA (R$ 400.000,00), RIACHO FUNDO (R$ 400.000,00), SETOR COMPL. DE IND. E ABASTECIMENTO (R$ 400.000,00)
Valor Solicitado	Livre
UO	34101
Programa de Trabalho	27.812.6206.3048.NOVO
Natureza de Despesa (Valor)	339039 (Livre), 449051 (Livre)
Legitimação Social	Não se aplica

Justificativa
Estruturas físicas dos equipamentos públicos esportivos sem as devidas manutenções ou reformas necessárias para garantir adequada conservação e segurança das estruturas dos imóveis.

** Para mais detalhes da proposta vide SisCAEP.*

SECRETARIA DE ESTADO DO ESPORTE E LAZER DO DISTRITO FEDERAL

Proposta	12 - SELDF
Objeto	CONSTRUÇÃO CAMPO OFICIAL DE GRAMA SINTÉTICA. EM SAMAMBAIA DISTRITO FEDERAL
Situação do objeto	Depende de projetos
Objeto divisível	Não
Região Administrativa (Valor)	SAMAMBAIA (R$ 1.914.000,00)
Valor Solicitado	R$ 1.914.000,00
UO	34101
Programa de Trabalho	27.812.6206.1079.NOVO
Natureza de Despesa (Valor)	449051 (R$ 1.914.000,00)
Legitimação Social	Não se aplica

Justificativa
Foi idealizado a construção de campo oficial de grama sintética no campo anexo do estádio rorizão, em samambaia/df, para atender as demandas da comunidade para a prática do futebol de campo. A ação se faz necessária para preservação do campo de grama natural do estádio rorizão, utilizado para receber os jogos profissionais dos campeonatos masculinos e femininos do df.

** Para mais detalhes da proposta vide SisCAEP.*

SOCIEDADE DE TRANSPORTES COLETIVOS DE BRASÍLIA

Proposta	3 - TCB
Objeto	AQUISIÇÃO DE VANS CUSTOMIZADAS PARA TRANSPORTE DE PACIENTES COM DOENÇA RENAL CRÔNICA (DRC) PARA REALIZAÇÃO DE TERAPIA RENAL SUBSTITUTIVA (TRS)
Situação do objeto	Pronto para licitação
Objeto divisível	Sim
Região Administrativa (Valor)	DISTRITO FEDERAL (Livre)
Valor Solicitado	Livre
UO	26201
Programa de Trabalho	26.782.6216.1142.0004
Natureza de Despesa (Valor)	449052 (Livre)
Legitimação Social	Matérias veiculadas na Mídia

Justificativa

A tcb vem realizando estudos desde 2022 para o desenvolvimento do projeto de transporte de pacientes renais crônicos para a realização de hemodiálise como serviço de transporte complementar, denominado serviço de transporte público complementar para tratamento de hemodiálise (stpcth), visando minimizar a baixa adesão e/ou abandono do tratamento por falta do transporte adequado, garantindo às pessoas com drc o acesso a um serviço de transporte composto por frota moderna, confortável, com acessibilidade em todos os veículos,.

** Para mais detalhes da proposta vide SisCAEP.*

SECRETARIA DE ESTADO DE DESENVOLVIMENTO URBANO E HABITAÇÃO DO DISTRITO FEDERAL

Proposta	1 - SEDUH
Objeto	REQUALIFICAÇÃO DA AVENIDA INDEPENDÊNCIA.
Situação do objeto	Depende de projetos
Objeto divisível	Não
Região Administrativa (Valor)	PLANALTINA (R$ 3.500.000,00)
Valor Solicitado	R$ 3.500.000,00
UO	28101
Programa de Trabalho	15.451.6209.3089.NOVO
Natureza de Despesa (Valor)	449051 (R$ 3.500.000,00)
Legitimação Social	Matérias veiculadas na Mídia

Justificativa

A avenida articula a área histórica da cidade com diversos usos institucionais, além de ser uma área de comércio tradicional. Dessa forma, ela possui um fluxo significativo de carros, ônibus e pedestres. A avenida possui um canteiro central bastante arborizado que se estende por toda sua extensão de norte a sul. O uso do solo no lado oeste é predominantemente comercial com quadras curtas, enquanto o lado leste possui quadras longas com a presença de equipamentos públicos. Um dos principais desafios do projeto é a melhoria das condições de acessibilidade, com o alargamento das calçadas e a inserção de uma ciclovia posicionada no canteiro central, conferindo conforto e segurança.

** Para mais detalhes da proposta vide SisCAEP.*

SECRETARIA DE ESTADO DE DESENVOLVIMENTO URBANO E HABITAÇÃO DO DISTRITO FEDERAL

Proposta	2 - SEDUH
Objeto	IMPLANTAÇÃO DO PARQUE URBANO DO ABADIÃO - CEILÂNDIA QNN 12/14.
Situação do objeto	Depende de projetos
Objeto divisível	Não
Região Administrativa (Valor)	CEILÂNDIA (R$ 8.000.000,00)
Valor Solicitado	R$ 8.000.000,00
UO	28101
Programa de Trabalho	15.451.6206.1950.0001
Natureza de Despesa (Valor)	449051 (R$ 8.000.000,00)
Legitimação Social	Matérias veiculadas na Mídia

Justificativa

O presente projeto trata do paisagismo do parque urbano do abadião criado pelo projeto de requalificação e ajuste de parcelamento urb e mde 024/2017. A proposta de criação de um parque urbano nas proximidades do estádio de futebol maria de lourdes abadia, denominado abadião, entre a estação guariroba e a estação central tem como principal objetivo qualificar a região e os percursos de pedestres na localidade com a criação de espaços destinados ao convívio, lazer e atividades esportivas entre as quadras do setor n norte localizadas ao longo da linha da metrô na ceilândia.

** Para mais detalhes da proposta vide SisCAEP.*

SECRETARIA DE ESTADO DE DESENVOLVIMENTO URBANO E HABITAÇÃO DO DISTRITO FEDERAL

Proposta	3 - SEDUH
Objeto	ROTA ACESSÍVEL ENTRE A ESTAÇÃO DE FURNAS DO METRÔ/DF E O INSTITUTO FEDERAL DE BRASILIA - CAMPUS SAMAMBAIA ATÉ O PISTÃO NORTE.
Situação do objeto	Depende de projetos
Objeto divisível	Não
Região Administrativa (Valor)	SAMAMBAIA (R$ 1.600.000,00)
Valor Solicitado	R$ 1.600.000,00
UO	28101
Programa de Trabalho	15.451.6216.3052.NOVO
Natureza de Despesa (Valor)	449051 (R$ 1.600.000,00)
Legitimação Social	Matérias veiculadas na Mídia

Justificativa

Esta rota conecta a estação do metrô taguatinga sul à estação furnas em samambaia, por meio de calçadas, calçadas compartilhadas, ciclovias e ciclofaixas. O projeto adota para o trecho de via entre a av. Leste e a estação furnas, ao sul: inserção de ciclofaixa bidirecional, com 2,5m, ao longo da via, do lado direito, para dar segurança em relação à linha regular de ônibus que trafega no local e para diminuir o cruzamento no final da rua, sendo adotado sentido único para esta via.A infraestrutura cicloviária complementar, com cerca de 230m, junto da df-460, em trecho que transpõe o córrego taguatinga, no parque boca da mata, é proposto passeio compartilhado no acostamento.

** Para mais detalhes da proposta vide SisCAEP.*

SECRETARIA DE ESTADO DE DESENVOLVIMENTO URBANO E HABITAÇÃO DO DISTRITO FEDERAL

Proposta	4 - SEDUH
Objeto	ROTA ACESSÍVEL NO ENTORNO DA ESTAÇÃO DA 112 SUL.
Situação do objeto	Depende de projetos
Objeto divisível	Não
Região Administrativa (Valor)	PLANO PILOTO (R$ 2.700.000,00)
Valor Solicitado	R$ 2.700.000,00
UO	28101
Programa de Trabalho	15.451.6216.3052.NOVO
Natureza de Despesa (Valor)	449051 (R$ 2.700.000,00)
Legitimação Social	Matérias veiculadas na Mídia

Justificativa

Esta obra tem por objetivo configurar rota acessível e conexão cicloviária que articule a estação do metrô na eqs 112/212 sul aos principais polos de viagem. Considerando projetos cicloviários na região como parte do programa pedala-df e considerando que tais projetos já foram licitados, a presente intervenção priorizou o pedestre, com a formulação de rota acessível no sentido leste/oeste entre sgas 912/seps 712 - scrs 512 – estações do metrô entre quadra sul - eqs 112/212 - sgas 612, do plano piloto de brasília, conectando as escolas aos pontos de parada de ônibus e às estações do metrô, por meio de trajetos contínuos, sinalizados e livres de quaisquer obstáculos.

** Para mais detalhes da proposta vide SisCAEP.*

SECRETARIA DE ESTADO DE DESENVOLVIMENTO URBANO E HABITAÇÃO DO DISTRITO FEDERAL

Proposta	5 - SEDUH
Objeto	ROTA ACESSÍVEL AO INSTITUTO FEDERAL DE BRASÍLIA - SGAN 609 E 610.
Situação do objeto	Depende de projetos
Objeto divisível	Não
Região Administrativa (Valor)	PLANO PILOTO (R$ 650.000,00)
Valor Solicitado	R$ 650.000,00
UO	28101
Programa de Trabalho	15.451.6216.3052.NOVO
Natureza de Despesa (Valor)	449051 (R$ 650.000,00)
Legitimação Social	Matérias veiculadas na Mídia

Justificativa
Esta obra tem por objetivo configurar uma rota acessível que conecte as universidades e escolas da sgan 610 e 609 aos pontos de parada de ônibus, por meio de trajetos contínuos, sinalizados e livres de quaisquer obstáculos, de modo a garantir a circulação segura de pedestres em geral, principalmente de pessoas com deficiência e/ou mobilidade reduzida. O projeto contempla calçada, rampas de acessibilidade, pisos táteis, ciclovias e canteiros arborizados.

** Para mais detalhes da proposta vide SisCAEP.*

SECRETARIA DE ESTADO DE DESENVOLVIMENTO URBANO E HABITAÇÃO DO DISTRITO FEDERAL

Proposta	6 - SEDUH
Objeto	RECUPERAÇÃO DA PRAÇA DOS ORIXÁS.
Situação do objeto	Depende de projetos
Objeto divisível	Não
Região Administrativa (Valor)	PLANO PILOTO (R$ 3.500.000,00)
Valor Solicitado	R$ 3.500.000,00
UO	28101
Programa de Trabalho	15.451.6206.3902.NOVO
Natureza de Despesa (Valor)	449051 (R$ 3.500.000,00)
Legitimação Social	Matérias veiculadas na Mídia

Justificativa

O projeto trata da recuperação do espaço público próximo às margens do lago paranoá, denominado praça dos orixás, contemplando a valorização do seu potencial cultural e de lazer. O projeto cria um percurso contíguo ao calçadão, por meio de deque de madeira, nas proximidades das margens do lago, um anfiteatro, estacionamento terá seu pavimento recuperado, instalação de duas edificações de apoio, sendo uma destinada ao grupamento de salvamento do corpo de bombeiros do distrito federal e a outra destinada a implantação de sanitários coletivos e loja de artigos religiosos.

** Para mais detalhes da proposta vide SisCAEP.*

SECRETARIA DE ESTADO DE DESENVOLVIMENTO URBANO E HABITAÇÃO DO DISTRITO FEDERAL

Proposta	7 - SEDUH
Objeto	EXECUÇÃO DE MOBILIDADE ATIVA NA ESTAÇÃO CEILÂNDIA CENTRO.
Situação do objeto	Depende de projetos
Objeto divisível	Não
Região Administrativa (Valor)	CEILÂNDIA (R$ 2.500.000,00)
Valor Solicitado	R$ 2.500.000,00
UO	28101
Programa de Trabalho	15.451.6216.3090.0003
Natureza de Despesa (Valor)	449051 (R$ 2.500.000,00)
Legitimação Social	Matérias veiculadas na Mídia

Justificativa

Incentivar e promover a qualidade do deslocamento não motorizado de pessoas, já que é praticamente impossível completar qualquer deslocamento sem que nele esteja incluído um trecho não motorizado, o que exige um tratamento prioritário a esse modal. No df, estes deslocamentos (a pé e por bicicletas) constituem uma parcela significativa do total de viagens realizadas, perfazendo 23% dos deslocamentos. Um dos reflexos dessa inadequação é a constatação de que 37% dos acidentes de trânsito envolvem pedestres e ciclistas, malgrado a existência, já tradicional, de faixas para pedestres e ciclovias.Construção de calçadas, rampas de acessibilidade, pisos táteis, ciclovias e canteiros arborizados.

** Para mais detalhes da proposta vide SisCAEP.*

SECRETARIA DE ESTADO DE DESENVOLVIMENTO URBANO E HABITAÇÃO DO DISTRITO FEDERAL

Proposta	10 - SEDUH
Objeto	ROTA ACESSÍVEL CONECTANDO O CENTRO DE ENSINO ESPECIAL 01 AO CENTRO DE ENSINO FUNDAMENTAL 209 DE SANTA MARIA AOS PONTOS DE PARADA DE ÔNIBUS MAIS PRÓXIMOS.
Situação do objeto	Depende de projetos
Objeto divisível	Não
Região Administrativa (Valor)	SANTA MARIA (R$ 3.800.000,00)
Valor Solicitado	R$ 3.800.000,00
UO	28101
Programa de Trabalho	15.451.6216.3052.NOVO
Natureza de Despesa (Valor)	449051 (R$ 3.800.000,00)
Legitimação Social	Matérias veiculadas na Mídia

Justificativa

Priorizar a acessibilidade urbana, com a implantação de rota acessível conectada à malha cicloviária existente, desde o centro de ensino especial 01 ao centro de ensino fundamental 209 de santa maria, abrangendo os abrigos de parada de ônibus mais próximos, por meio de trajetos contínuos, desobstruídos e sinalizados, favorecendo a circulação segura dos pedestres e ciclistas, especialmente das pessoas com deficiência e/ou mobilidade reduzida.

** Para mais detalhes da proposta vide SisCAEP.*

SECRETARIA DE ESTADO DE DESENVOLVIMENTO URBANO E HABITAÇÃO DO DISTRITO FEDERAL

Proposta	11 - SEDUH
Objeto	REQUALIFICAÇÃO DO ESPAÇO PÚBLICO DA QUADRA 02 DE SÃO SEBASTIÃO.
Situação do objeto	Depende de projetos
Objeto divisível	Não
Região Administrativa (Valor)	SÃO SEBASTIÃO (R$ 4.200.000,00)
Valor Solicitado	R$ 4.200.000,00
UO	28101
Programa de Trabalho	15.451.6209.3089.NOVO
Natureza de Despesa (Valor)	449051 (R$ 4.200.000,00)
Legitimação Social	Matérias veiculadas na Mídia

Justificativa
Beneficiar a comunidade local com melhorias no acesso aos equipamentos públicos de esporte e de educação, com a implantação de uma praça com espaço de integração entre esses equipamentos, implantando vias, estacionamento e calçadas acessíveis que conectem os equipamentos públicos às paradas de transporte público.

** Para mais detalhes da proposta vide SisCAEP.*

SECRETARIA DE ESTADO DE DESENVOLVIMENTO URBANO E HABITAÇÃO DO DISTRITO FEDERAL

Proposta	12 - SEDUH
Objeto	REQUALIFICAÇÃO DO ESPAÇO PÚBLICO DA PRAÇA DA BÍBLIA
Situação do objeto	Depende de projetos
Objeto divisível	Não
Região Administrativa (Valor)	CEILÂNDIA (R$ 7.500.000,00)
Valor Solicitado	R$ 7.500.000,00
UO	28101
Programa de Trabalho	15.451.6209.3089.NOVO
Natureza de Despesa (Valor)	449051 (R$ 7.500.000,00)
Legitimação Social	Matérias veiculadas na Mídia

Justificativa
Beneficiar a comunidade local e os usuários da praça da bíblia com a ampliação dos usos voltados para atividades culturais, esportivas e comerciais, bem como, com a criação de áreas permeáveis e áreas sombreadas e estacionamento, além de indicar a criação de um espaço coberto multiuso na área do lote da ae 1. Implantar equipamentos urbanos, elementos de acessibilidade, renovação do mobiliário urbano que compõe a praça e do paisagismo local.

** Para mais detalhes da proposta vide SisCAEP.*

SECRETARIA DE ESTADO DE DESENVOLVIMENTO URBANO E HABITAÇÃO DO DISTRITO FEDERAL

Proposta	14 - SEDUH
Objeto	ESTACIONAMENTO NO SETOR HOSPITALAR E A LIGAÇÃO DA VIA W Q1 A VIA W Q2 – REGIÃO ADMINISTRATIVA DE PLANALTINA - RA VI.
Situação do objeto	Depende de projetos
Objeto divisível	Não
Região Administrativa (Valor)	PLANALTINA (R$ 900.000,00)
Valor Solicitado	R$ 900.000,00
UO	28101
Programa de Trabalho	15.451.6209.1110.NOVO
Natureza de Despesa (Valor)	449051 (R$ 900.000,00)
Legitimação Social	Documentações do Poder Executivo

Justificativa
Atender a população da região administrativa de planaltina e toda pessoa que frequenta o setor hospitalar daquela ra. A intervenção proposta pelo projeto cria um caminho mais acessível, além da abertura de uma via e estacionamento próximos à ubs.

** Para mais detalhes da proposta vide SisCAEP.*

DEPARTAMENTO DE ESTRADAS DE RODAGEM

Proposta	5 - DER
Objeto	IMPLANTAÇÃO DE INFRAESTRUTURA DE CICLOVIAS. .
Situação do objeto	Pronto para licitação
Objeto divisível	Sim
Região Administrativa (Valor)	DISTRITO FEDERAL (Livre)
Valor Solicitado	Livre
UO	26205
Programa de Trabalho	26.782.6216.3090.NOVO
Natureza de Despesa (Valor)	449051 (Livre)
Legitimação Social	Não se aplica

Justificativa
A construção de ciclovias, no sistema rodoviário do distrito federal - srdf, tem o objetivo de proporcionar aos ciclistas o deslocamento, com segurança, ao longo das rodovias que compõem o srdf.

** Para mais detalhes da proposta vide SisCAEP.*

DEPARTAMENTO DE ESTRADAS DE RODAGEM

Proposta	6 - DER
Objeto	AMPLIAÇÃO DE RODOVIAS. .
Situação do objeto	Pronto para licitação
Objeto divisível	Sim
Região Administrativa (Valor)	PLANALTINA (Livre), RECANTO DAS EMAS (Livre), SAMAMBAIA (Livre), SÃO SEBASTIÃO (Livre), PARANOÁ (Livre)
Valor Solicitado	Livre
UO	26205
Programa de Trabalho	26.782.6216.3005.NOVO
Natureza de Despesa (Valor)	449051 (Livre)
Legitimação Social	Não se aplica

Justificativa
A ampliação (duplicação) de rodovias ao longo do sistema rodoviário do df - srdf, tem o objetivo de melhorar as condições viárias de toda a região do df, quanto ao escoamento da produção local, bem como proporcionar aos usuários do sistema melhores condições de deslocamento, conforme estudos e contagens de tráfegos realizados.

** Para mais detalhes da proposta vide SisCAEP.*

DEPARTAMENTO DE ESTRADAS DE RODAGEM

Proposta	7 - DER
Objeto	RESTAURAÇÃO DE RODOVIAS. .
Situação do objeto	Pronto para licitação
Objeto divisível	Sim
Região Administrativa (Valor)	ÁGUAS CLARAS (Livre), PARANOÁ (Livre), LAGO SUL (Livre), ARNIQUEIRAS (Livre), SÃO SEBASTIÃO (Livre), PLANO PILOTO (Livre), LAGO NORTE (Livre)
Valor Solicitado	Livre
UO	26205
Programa de Trabalho	26.782.6216.1475.NOVO
Natureza de Despesa (Valor)	449051 (Livre)
Legitimação Social	Não se aplica

Justificativa

O uso contínuo das rodovias provoca o desgaste natural da pavimentação asfáltica, atualmente o distrito federal, possui diversos trechos que se encontram em um estado de conservação ruim, apresentando desgastes no corpo estradal, com buracos, deformações, sinalização incipiente, dentre outros. Essas condições provocam diversos transtornos e prejuízos financeiros para a população, além de colocar em risco a segurança dos usuários. Neste cenário, surge a necessidade de realizar a restauração de diversos trechos de rodovias no distrito federal, a fim de assegurar o transporte, a mobilidade e a segurança da população.

** Para mais detalhes da proposta vide SisCAEP.*

DEPARTAMENTO DE ESTRADAS DE RODAGEM

Proposta	8 - DER
Objeto	RECUPERAÇÃO DE OBRAS DE ARTES ESPECIAIS .
Situação do objeto	Pronto para licitação
Objeto divisível	Sim
Região Administrativa (Valor)	DISTRITO FEDERAL (Livre)
Valor Solicitado	Livre
UO	26205
Programa de Trabalho	26.782.6216.1223.NOVO
Natureza de Despesa (Valor)	449051 (Livre)
Legitimação Social	Não se aplica

Justificativa

As obras de arte especiais (pontes, passarelas de pedestres e viadutos) sobre as rodovias do distrito federal são de extrema importância para a segurança da população e fluidez no trânsito. É sabido que a falta de conservação dessas estruturas diminui a sua vida útil, demandando intervenções mais severas e caras na sua manutenção. Assim, devido à importância destes equipamentos e no intuito de sempre melhor atender às demandas da sociedade, faz-se necessária à realização da recuperação de algumas dessas obras de arte especiais (oaes), para assegurar a mobilidade e a segurança da população.

** Para mais detalhes da proposta vide SisCAEP.*

SECRETARIA DE ESTADO DE DESENVOLVIMENTO URBANO E HABITAÇÃO DO DISTRITO FEDERAL

Proposta	15 - SEDUH
Objeto	ROTA ACESSÍVEL LIGANDO PONTO DE ÔNIBUS NA AVENIDA SÃO SEBASTIÃO À UPA LOCALIZADA NA MESMA AVENIDA
Situação do objeto	Depende de projetos
Objeto divisível	Não
Região Administrativa (Valor)	SÃO SEBASTIÃO (R$ 600.000,00)
Valor Solicitado	R$ 600.000,00
UO	28101
Programa de Trabalho	15.451.6216.3052.NOVO
Natureza de Despesa (Valor)	449051 (R$ 600.000,00)
Legitimação Social	Matérias veiculadas na Mídia

Justificativa
Implantar percurso acessível, contínuo, sinalizado e livre de quaisquer obstáculos, conectando o equipamento público comunitário de saúde (upa) ao ponto de ônibus mais próximo, garantindo a circulação segura de pedestres em geral e principalmente, de pessoas com deficiência e/ou mobilidade reduzida.

** Para mais detalhes da proposta vide SisCAEP.*

SECRETARIA DE ESTADO DE DESENVOLVIMENTO URBANO E HABITAÇÃO DO DISTRITO FEDERAL

Proposta	16 - SEDUH
Objeto	ROTA ACESSÍVEL E CICLOVIÁRIA NO ENTORNO DO CENTRO DE ENSINO FUNDAMENTAL 28 E O CENTRO OLÍMPICO PARQUE DA VAQUEJADA NA QNP 21 – CEILÂNDIA.
Situação do objeto	Depende de projetos
Objeto divisível	Não
Região Administrativa (Valor)	CEILÂNDIA (R$ 800.000,00)
Valor Solicitado	R$ 800.000,00
UO	28101
Programa de Trabalho	15.451.6216.3052.NOVO
Natureza de Despesa (Valor)	449051 (R$ 800.000,00)
Legitimação Social	Matérias veiculadas na Mídia

Justificativa
Atendimento à demanda por infraestrutura para mobilidade ativa com a implantação de calçadas, ciclovias e passeios compartilhados, acessíveis, contínuos, sinalizados e livres de quaisquer obstáculos, garantindo a segurança e acessibilidade dos usuários do centro olímpico, do cef 28, além dos pedestres que transitam no local.

** Para mais detalhes da proposta vide SisCAEP.*

SECRETARIA DE ESTADO DE DESENVOLVIMENTO URBANO E HABITAÇÃO DO DISTRITO FEDERAL

Proposta	18 - SEDUH
Objeto	ROTA ACESSÍVEL NO ENTORNO DO CENTRO DE ENSINO ESPECIAL 01, EQNP 10/14 – CEILÂNDIA, RA IX.
Situação do objeto	Depende de projetos
Objeto divisível	Não
Região Administrativa (Valor)	CEILÂNDIA (R$ 1.800.000,00)
Valor Solicitado	R$ 1.800.000,00
UO	28101
Programa de Trabalho	15.451.6216.3052.NOVO
Natureza de Despesa (Valor)	449051 (R$ 1.800.000,00)
Legitimação Social	Documentações do Poder Executivo

Justificativa
Atender a população da região administrativa de ceilândia e todos os estudantes e familiares centro de ensino especial 01 (cee 01). A intervenção proposta pelo projeto cria e adequa calçadas, prevendo a acessibilidade através de rampas e travessias de pedestres, ajustando estacionamentos, além de alterações no sistema viário.

** Para mais detalhes da proposta vide SisCAEP.*

COMPANHIA URBANIZADORA DA NOVA CAPITAL

Proposta	3 - NOVACAP
Objeto	CONTRATAÇÃO EVENTUAL PARA FORNECIMENTO DE EQUIPAMENTOS DE ACADEMIA UNIVERSAL AO AR LIVRE, PONTO DE ENCONTRO COMUNITÁRIO - PEC E MULTEXERCITADOR PARA TODO O DF *
Situação do objeto	Ação em andamento
Objeto divisível	Sim
Região Administrativa (Valor)	DISTRITO FEDERAL (Livre)
Valor Solicitado	Livre
UO	22201
Programa de Trabalho	15.451.6206.3596.NOVO
Natureza de Despesa (Valor)	449052 (R$ 25.000.000,00)
Legitimação Social	Não se aplica

Justificativa
Beneficiar toda a população do distrito federal com atividades que melhorem a autoestima e a condição de saúde.

** Para mais detalhes da proposta vide SisCAEP.*

COMPANHIA URBANIZADORA DA NOVA CAPITAL

Proposta	5 - NOVACAP
Objeto	CONTRATAÇÃO EVENTUAL PARA FORNECIMENTO DE BASES EM CONCRETO PARA IMPLANTAÇÃO DE ACADEMIAS UNIVERSAL AO AR LIVRE, PECS E MULI EXERCITADOR PARA TODO DF *
Situação do objeto	Ação em andamento
Objeto divisível	Sim
Região Administrativa (Valor)	DISTRITO FEDERAL (Livre)
Valor Solicitado	Livre
UO	22201
Programa de Trabalho	15.451.6206.1079.NOVO
Natureza de Despesa (Valor)	449051 (Livre)
Legitimação Social	Não se aplica

Justificativa

As academias universais ao ar livre, os pontos de encontro comunitário (pecs) e os multi exercitadores precisam de bases de concreto para que possam ser implantadas nas mais diversas localidades do distrito federal. Essa proposta tem o objetivo de buscar recursos para a iniciativa que será fundamental para a melhoria da saúde física e psicológica da população, bem como ofertar espaços de lazer.

** Para mais detalhes da proposta vide SisCAEP.*

COMPANHIA URBANIZADORA DA NOVA CAPITAL

Proposta	6 - NOVACAP
Objeto	CONTRATAÇÃO EVENTUAL PARA FORNECIMENTO DE BRINQUEDOS DE PARQUE INFANTIL EM TODO O DISTRITO FEDERAL *
Situação do objeto	Pronto para licitação
Objeto divisível	Sim
Região Administrativa (Valor)	DISTRITO FEDERAL (Livre)
Valor Solicitado	Livre
UO	22201
Programa de Trabalho	15.451.6206.1079.NOVO
Natureza de Despesa (Valor)	449051 (Livre)
Legitimação Social	Não se aplica

Justificativa
Melhorar o lazer da população em especial das crianças com segurança.

** Para mais detalhes da proposta vide SisCAEP.*

COMPANHIA URBANIZADORA DA NOVA CAPITAL

Proposta	7 - NOVACAP
Objeto	CONTRATAÇÃO EVENTUAL PARA IMPLANTAÇÃO DE BASES PARA PARQUINHO INFANTIL EM TODO O DF *
Situação do objeto	Ação em andamento
Objeto divisível	Sim
Região Administrativa (Valor)	DISTRITO FEDERAL (Livre)
Valor Solicitado	Livre
UO	22201
Programa de Trabalho	15.451.6206.3596.NOVO
Natureza de Despesa (Valor)	449051 (Livre)
Legitimação Social	Não se aplica

Justificativa
Melhoria nas condições de lazer para crianças.

** Para mais detalhes da proposta vide SisCAEP.*

COMPANHIA URBANIZADORA DA NOVA CAPITAL

Proposta	8 - NOVACAP
Objeto	EXECUÇÃO DE SERVIÇOS PARA MANUTENÇÃO DE MOBILIÁRIO URBANO *
Situação do objeto	Pronto para licitação
Objeto divisível	Sim
Região Administrativa (Valor)	DISTRITO FEDERAL (Livre)
Valor Solicitado	Livre
UO	22201
Programa de Trabalho	15.451.6206.4170.NOVO
Natureza de Despesa (Valor)	339039 (Livre)
Legitimação Social	Não se aplica

Justificativa
Melhoria da saúde mental e física, bem como oferecer lazer à população de diversas faixas etárias do distrito federal.

** Para mais detalhes da proposta vide SisCAEP.*

COMPANHIA URBANIZADORA DA NOVA CAPITAL

Proposta	9 - NOVACAP
Objeto	MANUTENÇÃO NAS FEIRAS PERMANENTES E SHOPPINGS POPULARES DO DISTRITO FEDERAL *
Situação do objeto	Ação em andamento
Objeto divisível	Sim
Região Administrativa (Valor)	DISTRITO FEDERAL (Livre)
Valor Solicitado	Livre
UO	22201
Programa de Trabalho	15.122.6207.4036.NOVO
Natureza de Despesa (Valor)	339039 (Livre)
Legitimação Social	Não se aplica

Justificativa
As estruturas físicas das feiras sofreram danos decorrentes de diversos fatores como tempo e depredação, a situação traz desconforto e em alguns casos riscos para a população.As reformas são necessárias para proporcionar aos usuários segurança e conforto, estimulando o fluxo do comércio local.

** Para mais detalhes da proposta vide SisCAEP.*

DEPARTAMENTO DE ESTRADAS DE RODAGEM

Proposta	9 - DER
Objeto	MODERNIZAÇÃO TECNOLÓGICA
Situação do objeto	Pronto para licitação
Objeto divisível	Sim
Região Administrativa (Valor)	DISTRITO FEDERAL (Livre)
Valor Solicitado	Livre
UO	26205
Programa de Trabalho	26.126.8216.1471.NOVO
Natureza de Despesa (Valor)	449052 (Livre)
Legitimação Social	Não se aplica

Justificativa

O der/df possui na sua estrutura orgânica uma superintendencia técnica que possui como atribuição básica: promover, planejar, coordenar e supervisionar o desenvolvimento de atividades relacionadas ao planejamento físico urbano, aos estudos, anteprojetos e projetos rodoviários, e as pesquisas de caráter técnico-cientifico, orientadas para as áreas de arquitetura e engenharia civil. Nesse sentido, torna-se imperativo o uso de ferramentas tecnológicas no apoio ao desenvolvimento de suas atividades.

** Para mais detalhes da proposta vide SisCAEP.*

COMPANHIA DO METROPOLITANO DO DISTRITO FEDERAL

Proposta	1 - METRÔ-DF
Objeto	CONSTRUÇÃO DE NOVA PASSARELA DE PEDESTRES EM SAMAMBAIA SUL
Situação do objeto	Outros
Objeto divisível	Não
Região Administrativa (Valor)	SAMAMBAIA (R$ 2.500.000,00)
Valor Solicitado	R$ 2.500.000,00
UO	26206
Programa de Trabalho	26.451.6216.1347.NOVO
Natureza de Despesa (Valor)	449051 (R$ 2.500.000,00)
Legitimação Social	Documentações do Poder Executivo

Justificativa

A construção visa substituir a atual passarela metálica localizada entre as estações samambaia e samambaia sul. Ao considerar os custos para revitalização, bem como as obras complementares para adequação de acessibilidade, concluiu-se que a construção de uma nova passarela seria mais viável técnico e economicamente. A estrutura trará maior segurança, conforto e condições de mobilidade aos usuários, além de garantir os direitos à acessibilidade universal.

** Para mais detalhes da proposta vide SisCAEP.*

COMPANHIA DO METROPOLITANO DO DISTRITO FEDERAL

Proposta	2 - METRÔ-DF
Objeto	AMPLIAÇÃO DO ESTACIONAMENTO PÚBLICO DE VEÍCULOS NA ESTAÇÃO SHOPPING
Situação do objeto	Outros
Objeto divisível	Não
Região Administrativa (Valor)	GUARÁ (R$ 800.000,00)
Valor Solicitado	R$ 800.000,00
UO	26206
Programa de Trabalho	26.451.6216.5071.NOVO
Natureza de Despesa (Valor)	449051 (R$ 800.000,00)
Legitimação Social	Não se aplica

Justificativa
O estacionamento propiciará melhor acesso e comodidade para os usuários do sistema metroviário e da rodoviária interestadual de passageiros, promovendo a integração do transporte individual com o coletivo. Além disso, o projeto promoverá o atendimento prioritário às pessoas com deficiência física, idosos, gestantes e lactantes acompanhadas de crianças de colo, ou seja, atendimento de acessibilidade universal, conforme disposto na legislação vigente.

** Para mais detalhes da proposta vide SisCAEP.*

COMPANHIA DO METROPOLITANO DO DISTRITO FEDERAL

Proposta	3 - METRÔ-DF
Objeto	MODERNIZAÇÃO DA COMUNICAÇÃO VISUAL DAS ESTAÇÕES DO METRÔ-DF
Situação do objeto	Outros
Objeto divisível	Não
Região Administrativa (Valor)	DISTRITO FEDERAL (R$ 2.500.000,00)
Valor Solicitado	R$ 2.500.000,00
UO	26206
Programa de Trabalho	26.453.6216.2756.NOVO
Natureza de Despesa (Valor)	339039 (R$ 2.500.000,00)
Legitimação Social	Não se aplica

Justificativa

Tal demanda é parte integrante do empreendimento "expansão e modernização da linha 1 do metrô-df", haja vista que quase a totalidade dessas edificações foram construídas há décadas. O objetivo é estabelecer um sistema de comunicação visual e sinalização de emergência para as estações do metrô-df, unificado e atualizado, que atenda plenamente as mais recentes prescrições legais e normativas de acessibilidade e segurança nas edificações, mobiliários e demais espaços dessas edificações públicas urbanas.

** Para mais detalhes da proposta vide SisCAEP.*

SECRETARIA DE ESTADO DE OBRAS E INFRAESTRUTURA DO DISTRITO FEDERAL

Proposta	5 - SODF
Objeto	CONTRATAÇÃO DE EMPRESA PARA ELABORAÇÃO DE PROJETOS EXECUTIVOS PARA IMPLANTAÇÃO DE VLT SUL.
Situação do objeto	Depende de projetos
Objeto divisível	Não
Região Administrativa (Valor)	PLANO PILOTO (R$ 20.000.000,00)
Valor Solicitado	R$ 20.000.000,00
UO	22101
Programa de Trabalho	15.451.6208.1968.0018
Natureza de Despesa (Valor)	339035 (R$ 20.000.000,00)
Legitimação Social	Documentações do Poder Executivo

Justificativa
Contratação de empresa para elaboração de projetos executivos para futura implantação de vlt sul, a execução da futura obra visa a melhoria na mobilidade urbana no distrito federal.

** Para mais detalhes da proposta vide SisCAEP.*

SECRETARIA DE ESTADO DE OBRAS E INFRAESTRUTURA DO DISTRITO FEDERAL

Proposta	6 - SODF
Objeto	CONTRATAÇÃO DE EMPRESA PARA ELABORAÇÃO DE PROJETOS EXECUTIVOS PARA IMPLANTAÇÃO DE CICLOVIA NO DISTRITO FEDERAL
Situação do objeto	Depende de projetos
Objeto divisível	Não
Região Administrativa (Valor)	DISTRITO FEDERAL (R$ 20.000.000,00)
Valor Solicitado	R$ 20.000.000,00
UO	22101
Programa de Trabalho	15.451.6208.1968.0018
Natureza de Despesa (Valor)	339035 (R$ 20.000.000,00)
Legitimação Social	Documentações do Poder Executivo

Justificativa
Contratação de empresa para elaboração de projetos executivos para implantação de ciclovia no distrito federal, visando melhoria na mobilidade urbana no distrito federal.

** Para mais detalhes da proposta vide SisCAEP.*

SECRETARIA DE ESTADO DE OBRAS E INFRAESTRUTURA DO DISTRITO FEDERAL

Proposta	7 - SODF
Objeto	EXECUÇÃO DE OBRAS DE REQUALIFICAÇÃO E IMPLANTAÇÃO DE CICLOVIAS NO DISTRITO FEDERAL
Situação do objeto	Pronto para licitação
Objeto divisível	Não
Região Administrativa (Valor)	DISTRITO FEDERAL (R$ 15.000.000,00)
Valor Solicitado	R$ 15.000.000,00
UO	22101
Programa de Trabalho	15.451.6216.3090.NOVO
Natureza de Despesa (Valor)	449051 (R$ 15.000.000,00)
Legitimação Social	Documentações do Poder Executivo

Justificativa
Melhoria na mobilidade urbana no distrito federal.

** Para mais detalhes da proposta vide SisCAEP.*

DESENVOLVIMENTO ECONÔMICO

SECRETARIA DE ESTADO DE DESENVOLVIMENTO ECONÔMICO, TRABALHO E RENDA DO DISTRITO FEDERAL

Proposta	4 - SEDET
Objeto	REGISTRO DE PREÇOS PARA CONTRATAÇÃO DE EMPRESA DE ENGENHARIA PARA EXECUÇÃO DE RESTAURAÇÃO DE CALÇADAS EXISTENTES, IMPLANTAÇÃO DE CALÇADAS E DE ROTAS ACESSÍVEIS NAS ÁREAS DE DESENVOLVIMENTO ECONÔMICO DO DISTRITO FEDERAL.
Situação do objeto	Ação em andamento
Objeto divisível	Sim
Região Administrativa (Valor)	ÁGUAS CLARAS (R$ 4.337.043,47), SÃO SEBASTIÃO (R$ 1.052.956,53)
Valor Solicitado	Livre
UO	25101
Programa de Trabalho	22.661.6207.5021.0003
Natureza de Despesa (Valor)	449051 (Livre)
Legitimação Social	Documentações do Poder Judiciário

Justificativa

A contratação da referida obra se justifica diante a necessidade de atendimento às demandas existentes de implantação e restauração de calçadas, bem como de rotas acessíveis nas áreas de desenvolvimento econômico do distrito federal – ades visando dar condições de acessibilidade aos usuários dessas áreas, fomentando as atividades produtivas implantadas nessas regiões e dando maior condição de estabelecimento de novos empreendimentos econômicos.

** Para mais detalhes da proposta vide SisCAEP.*

SECRETARIA DE ESTADO DE DESENVOLVIMENTO ECONÔMICO, TRABALHO E RENDA DO DISTRITO FEDERAL

Proposta	5 - SEDET
Objeto	CHAMAMENTO PÚBLICO DE ORGANIZAÇÕES DA SOCIEDADE CIVIL (OSC), PARA, EM PARCERIA COM A SECRETARIA DE ESTADO DE DESENVOLVIMENTO ECONÔMICO, TRABALHO E RENDA DO DISTRITO FEDERAL - SEDET/DF, EXECUTAR O PROJETO "SEDET MAIS PERTO DE VOCÊ".
Situação do objeto	Ação em andamento
Objeto divisível	Não
Região Administrativa (Valor)	DISTRITO FEDERAL (Livre)
Valor Solicitado	R$ 7.500.000,00
UO	25101
Programa de Trabalho	11.333.6207.9107.0058
Natureza de Despesa (Valor)	335041 (R$ 7.500.000,00)
Legitimação Social	Documentações do Poder Executivo

Justificativa

A sedet/df gerencia o sistema público de emprego, promove políticas para a empregabilidade, especialmente para grupos excluídos, interligando desenvolvimento econômico, trabalho e renda, com qualidade de vida. O pró-df incentiva o empreendedorismo, atrai investimentos e promove a inovação, resultando na criação de empregos, trabalho e proteção dos direitos dos trabalhadores. O projeto "sedet mais perto de você" promove o desenvolvimento econômico, incentivando gratuitamente o empreendedorismo inclusivo. Nas ra's do df, busca-se a formalização de empreendedores, novos negócios, geração de empregos e melhor distribuição de renda, atendendo a comunidade do df e suas ra's, estimulando re.

** Para mais detalhes da proposta vide SisCAEP.*

SECRETARIA DE ESTADO DE DESENVOLVIMENTO ECONÔMICO, TRABALHO E RENDA DO DISTRITO FEDERAL

Proposta	6 - SEDET
Objeto	AMPLIAÇÃO DOS CURSOS DO "PROGRAMA FÁBRICA SOCIAL" COM EMPRESA ESPECIALIZADA NA PRESTAÇÃO DE SERVIÇOS DE QUALIFICAÇÃO PROFISSIONAL.
Situação do objeto	Ação em andamento
Objeto divisível	Não
Região Administrativa (Valor)	DISTRITO FEDERAL (R$ 9.000.000,00)
Valor Solicitado	R$ 9.000.000,00
UO	25101
Programa de Trabalho	11.334.6207.9107.NOVO
Natureza de Despesa (Valor)	335041 (R$ 3.000.000,00)
Programa de Trabalho	11.334.6207.2667.NOVO
Natureza de Despesa (Valor)	339048 (R$ 4.000.000,00), 339030 (R$ 2.000.000,00)
Legitimação Social	Documentações do Poder Executivo

Justificativa

No início de 2020, o brasil e o mundo foram surpreendidos pela pandemia do covid-19. No distrito federal, por conta da pandemia, foi decretado situação de emergência pelo governador, o que ocasionou a paralização de todas as atividades da educação, incluindo o programa fábrica social.Sabemos que as mudanças no mercado de trabalho têm afetado os trabalhadores quanto às exigências de qualificação. O reflexo destas mudanças sobre a força de trabalho é que muitos trabalhadores ou ingressantes no mundo do trabalho apresentam deficiências em competências e habilidades para desempenhar atividades dentro das empresas. A capacitação é uma maneira eficaz de agregar conhecimento às pessoas, que es.

** Para mais detalhes da proposta vide SisCAEP.*

SECRETARIA DE ESTADO DE DESENVOLVIMENTO ECONÔMICO, TRABALHO E RENDA DO DISTRITO FEDERAL

Proposta	8 - SEDET
Objeto	FEIRA INVEST BRASÍLIA
Situação do objeto	Ação em andamento
Objeto divisível	Não
Região Administrativa (Valor)	DISTRITO FEDERAL (Livre)
Valor Solicitado	R$ 3.000.000,00
UO	25101
Programa de Trabalho	22.661.6207.4090.0001
Natureza de Despesa (Valor)	339039 (R$ 3.000.000,00)
Legitimação Social	Documentações do Poder Executivo

Justificativa

Série de eventos com o objetivo de prospectar investidores (nacionais e internacionais), apresentando os diferenciais de brasília, bem como as oportunidades de negócios identificadas. Com o apoio dos representantes da iniciativa privada, serão promovidos painéis temáticos para discussão de iniciativas em prol do desenvolvimento econômico e promoção de negócios. Propõe-se eventos temáticos, realizados em brasília e fora da capital.

** Para mais detalhes da proposta vide SisCAEP.*

FUNDO PARA GERAÇÃO DE EMPREGO E RENDA

Proposta	1 - FUNGER
Objeto	GERAÇÃO E EMPREGO E RENDA POR MEIO DA AMPLIAÇÃO DA CONCESSÃO DO PROGRAMA PROSPERA.
Situação do objeto	Ação em andamento
Objeto divisível	Sim
Região Administrativa (Valor)	DISTRITO FEDERAL (Livre)
Valor Solicitado	Livre
UO	25902
Programa de Trabalho	11.334.6207.9081.NOVO
Natureza de Despesa (Valor)	459066 (Livre)
Legitimação Social	Documentações do Poder Executivo

Justificativa

O funger/df é um fundo público criado com o objetivo de ofertar crédito para micro e pequenos empreendedores, nas áreas urbanas e rurais proporcionando a geração de renda e ocupações de trabalho. A gestão do funger/df ocorre no âmbito da secretaria de estado de desenvolvimento econômico, trabalho e renda - sedet. De acordo com o art. 2º, i, da lei complementar nº. 704/2005, o funger/df é constituído pelas dotações orçamentárias que lhe forem destinadas.O programa prospera durante o contexto da pandemia foi reconhecido como medida de incentivo econômico no enfrentamento aos efeitos econômico-sociais junto aos pequenos negócios atingidos pela crise econômica, tendo em vista que os benefic.

** Para mais detalhes da proposta vide SisCAEP.*

SECRETARIA DE ESTADO DE DESENVOLVIMENTO ECONÔMICO, TRABALHO E RENDA DO DISTRITO FEDERAL

Proposta	9 - SEDET
Objeto	PROGRAMA RENOVADF.
Situação do objeto	Ação em andamento
Objeto divisível	Não
Região Administrativa (Valor)	DISTRITO FEDERAL (Livre)
Valor Solicitado	R$ 63.936.000,00
UO	25101
Programa de Trabalho	11.333.6207.2900.7569
Natureza de Despesa (Valor)	339039 (R$ 63.936.000,00)
Legitimação Social	Documentações do Poder Executivo

Justificativa

O programa qualificação profissional e frente de trabalho-renovadf, criado pelo decreto nº 41. 037, de 28 de julho de 2020, alterado pelo decreto nº 42. 701, de 09 de novembro de 2021, no âmbito do distrito federal, que tem como objetivo a oferta de cursos de qualificação profissional, voltados às atividades relacionadas ao segmento da construção civil, integrados a ações de revitalização, conservação e/ou manutenção de equipamentos e espaços públicos, com o fim de proporcionar a qualificação profissional do trabalhador, de forma a torná-lo apto a atender as exigências do mercado de trabalho, combatendo o desemprego e fomentando a geração de emprego e renda.

** Para mais detalhes da proposta vide SisCAEP.*

SECRETARIA DE ESTADO DE DESENVOLVIMENTO ECONÔMICO, TRABALHO E RENDA DO DISTRITO FEDERAL

Proposta	10 - SEDET
Objeto	PROGRAMA QUALIFICADF.
Situação do objeto	Ação em andamento
Objeto divisível	Não
Região Administrativa (Valor)	DISTRITO FEDERAL (Livre)
Valor Solicitado	R$ 62.649.218,19
UO	25101
Programa de Trabalho	11.333.6207.2900.NOVO
Natureza de Despesa (Valor)	339039 (R$ 62.649.218,19)
Legitimação Social	Documentações do Poder Executivo

Justificativa

O programa de qualificação profissional qualificadf, oferece cursos, com 240h de carga horária, distribuídos entre as diversas áreas no âmbito das políticas públicas de trabalho, emprego, geração de renda, empreendedorismo, qualificação, capacitação, treinamento, inserção e reinserção no mercado de trabalho, economia solidária, cooperativismo, associativismo, microcrédito orientado, dentre outras, formação, aperfeiçoamento dos grupos sociais vulneráveis, objetivando a melhoria da empregabilidade em todos os níveis de formação.

** Para mais detalhes da proposta vide SisCAEP.*

SECRETARIA DE ESTADO DE DESENVOLVIMENTO ECONÔMICO, TRABALHO E RENDA DO DISTRITO FEDERAL

Proposta	11 - SEDET
Objeto	QUALIFICA DF MÓVEL
Situação do objeto	Ação em andamento
Objeto divisível	Não
Região Administrativa (Valor)	DISTRITO FEDERAL (Livre)
Valor Solicitado	Livre
UO	25101
Programa de Trabalho	11.333.6207.2900.NOVO
Natureza de Despesa (Valor)	339030 (Livre), 339039 (Livre), 339048 (Livre)
Legitimação Social	Documentações do Poder Executivo

Justificativa

Qualificar social e profissionalmente 7. 920 (sete mil novecentos e vinte) trabalhadores do distrito federal através do fornecimento e gestão de unidades móveis de capacitação social e profissional itinerantes, equipadas com toda infraestrutura tecnológica, recursos humanos e gestão necessárias para a execução de 30 (trinta) cursos profissionalizantes básicos, com carga horária de 80 (oitenta) horas aula cada, com a realização de eventos de encerramento e entrega de certificados, além de palestras e treinamentos específicos com temas relativos ao mercado de trabalho.

** Para mais detalhes da proposta vide SisCAEP.*

SECRETARIA DE ESTADO DE DESENVOLVIMENTO ECONÔMICO, TRABALHO E RENDA DO DISTRITO FEDERAL

Proposta	12 - SEDET
Objeto	PROJETO LAB-INCLUI.
Situação do objeto	Ação em andamento
Objeto divisível	Não
Região Administrativa (Valor)	DISTRITO FEDERAL (R$ 2.883.504,48)
Valor Solicitado	R$ 2.883.504,48
UO	25101
Programa de Trabalho	11.333.6207.9122.0015
Natureza de Despesa (Valor)	335041 (R$ 2.883.504,48)
Legitimação Social	Documentações do Poder Executivo

Justificativa
Implementar o laboratório de inovação e tecnologia social assistiva - labinclui para ofertar os programas de qualificação profissional e empreendedorismo voltados ao desenvolvimento de órtese, prótese, cadeiras de rodas, materiais especiais, bem como seus componentes e derivados usando impressão em 3d.

** Para mais detalhes da proposta vide SisCAEP.*

SECRETARIA DE ESTADO DE DESENVOLVIMENTO ECONÔMICO, TRABALHO E RENDA DO DISTRITO FEDERAL

Proposta	13 - SEDET
Objeto	REGISTRO DE PREÇOS PARA CONTRATAÇÃO DE EMPRESA DE ENGENHARIA PARA EXECUÇÃO DE RESTAURAÇÃO DE CALÇADAS EXISTENTES, IMPLANTAÇÃO DE CALÇADAS E DE ROTAS ACESSÍVEIS NAS ÁREAS DE DESENVOLVIMENTO ECONÔMICO DO DISTRITO FEDERAL. REGIÕES ADMINISTRATIVAS: RECANTOS DAS EMAS, SAMAMBAIA, CEILÂNDIA, GUARÁ E NÚCLEO BANDEIRANTE.
Situação do objeto	Ação em andamento
Objeto divisível	Sim
Região Administrativa (Valor)	RECANTO DAS EMAS (R$ 2.140.814,23), SAMAMBAIA (R$ 2.346.527,68), CEILÂNDIA (R$ 2.765.354,36), GUARÁ (R$ 1.320.695,51), NÚCLEO BANDEIRANTE (R$ 626.608,22)
Valor Solicitado	Livre
UO	25101
Programa de Trabalho	22.661.6207.5021.0003
Natureza de Despesa (Valor)	449051 (R$ 2.300.000,00)
Legitimação Social	Documentações do Poder Judiciário

Justificativa

A contratação da referida obra se justifica diante a necessidade de atendimento às demandas existentes de implantação e restauração de calçadas, bem como de rotas acessíveis nas áreas de desenvolvimento econômico do distrito federal – ades visando dar condições de acessibilidade aos usuários dessas áreas, fomentando as atividades produtivas implantadas nessas regiões e dando maior condição de estabelecimento de novos empreendimentos econômicos.

** Para mais detalhes da proposta vide SisCAEP.*

SECRETARIA DE ESTADO DE DESENVOLVIMENTO ECONÔMICO, TRABALHO E RENDA DO DISTRITO FEDERAL

Proposta	14 - SEDET
Objeto	REGISTRO DE PREÇOS PARA CONTRATAÇÃO DE EMPRESA DE ENGENHARIA PARA EXECUÇÃO DE RESTAURAÇÃO DE CALÇADAS EXISTENTES, IMPLANTAÇÃO DE CALÇADAS E DE ROTAS ACESSÍVEIS NAS ÁREAS DE DESENVOLVIMENTO ECONÔMICO DO DISTRITO FEDERAL.REGIÃO ADMINISTRATIVA: SANTA MARIA.
Situação do objeto	Ação em andamento
Objeto divisível	Não
Região Administrativa (Valor)	SANTA MARIA (R$ 2.035.000,00)
Valor Solicitado	R$ 2.035.000,00
UO	25101
Programa de Trabalho	22.661.6207.5021.0003
Natureza de Despesa (Valor)	449051 (R$ 2.035.000,00)
Legitimação Social	Documentações do Poder Judiciário

Justificativa

A contratação da referida obra se justifica diante a necessidade de atendimento às demandas existentes de implantação e restauração de calçadas, bem como de rotas acessíveis nas áreas de desenvolvimento econômico do distrito federal – ades visando dar condições de acessibilidade aos usuários dessas áreas, fomentando as atividades produtivas implantadas nessas regiões e dando maior condição de estabelecimento de novos empreendimentos econômicos.

** Para mais detalhes da proposta vide SisCAEP.*

SECRETARIA DE ESTADO DE DESENVOLVIMENTO ECONÔMICO, TRABALHO E RENDA DO DISTRITO FEDERAL

Proposta	15 - SEDET
Objeto	REGISTRO DE PREÇOS PARA CONTRATAÇÃO DE EMPRESA DE ENGENHARIA PARA EXECUÇÃO DE RESTAURAÇÃO DE CALÇADAS EXISTENTES, IMPLANTAÇÃO DE CALÇADAS E DE ROTAS ACESSÍVEIS NAS ÁREAS DE DESENVOLVIMENTO ECONÔMICO DO DISTRITO FEDERAL. REGIÕES ADMINISTRATIVAS: NÚCLEO BANDEIRANTE E GAMA.
Situação do objeto	Ação em andamento
Objeto divisível	Sim
Região Administrativa (Valor)	NÚCLEO BANDEIRANTE (R$ 799.750,00), GAMA (R$ 799.750,00)
Valor Solicitado	R$ 1.599.500,00
UO	25101
Programa de Trabalho	22.661.6207.5021.0003
Natureza de Despesa (Valor)	449051 (R$ 1.599.500,00)
Legitimação Social	Documentações do Poder Judiciário

Justificativa

A contratação da referida obra se justifica diante a necessidade de atendimento às demandas existentes de implantação e restauração de calçadas, bem como de rotas acessíveis nas áreas de desenvolvimento econômico do distrito federal – ades visando dar condições de acessibilidade aos usuários dessas áreas, fomentando as atividades produtivas implantadas nessas regiões e dando maior condição de estabelecimento de novos empreendimentos econômicos.

** Para mais detalhes da proposta vide SisCAEP.*

EMPRESA DE ASSISTÊNCIA TÉCNICA E EXTENSÃO RURAL DO DISTRITO FEDERAL

Proposta	1 - EMATER
Objeto	FÁBRICA DE SOFTWARE/APLICATIVO PARA DESENVOLVIMENTO DE APLICATIVO PARA AUXILIAR O PRODUTOR NA GESTÃO DE UM NEGÓCIO RURAL
Situação do objeto	Depende de projetos
Objeto divisível	Não
Região Administrativa (Valor)	DISTRITO FEDERAL (R$ 800.000,00)
Valor Solicitado	R$ 800.000,00
UO	14203
Programa de Trabalho	20.126.6201.1471.NOVO
Natureza de Despesa (Valor)	449040 (R$ 800.000,00)
Legitimação Social	Matérias veiculadas na Mídia

Justificativa

Uma das demandas mais relevante dos produtores rurais assistidos pela emater-df é a gestão do negócio rural. Possuir uma ferramenta que permita verificar a saúde financeira e a viabilidade do negócio rural, tendo uma visão da propriedade como um todo e de uma determinada produção ou "talhão", vem se mostrando uma necessidade primordial. Com o aplicativo será possível a definição dos custos de produção, bem como a definição do preço mínimo que deverá ser ofertado pelo produtor rural, auxiliando o produtor a buscar meios alternativos para reduzir seus custos de produção, evitando prejuízos e riscos ao negócio rural.

** Para mais detalhes da proposta vide SisCAEP.*

EMPRESA DE ASSISTÊNCIA TÉCNICA E EXTENSÃO RURAL DO DISTRITO FEDERAL

Proposta	11 - EMATER
Objeto	CONSERVAÇÃO DAS ESTRUTURAS FÍSICAS DE EDIFICAÇÕES PÚBLICAS - CONSERVAÇÃO DO ESCRITÓRIO LOCAL DA EMATER DF NO PARANOÁ **CÓPIA**
Situação do objeto	Outros
Objeto divisível	Não
Região Administrativa (Valor)	PARANOÁ (R$ 350.000,00)
Valor Solicitado	R$ 350.000,00
UO	14203
Programa de Trabalho	20.122.8201.2396.NOVO
Natureza de Despesa (Valor)	339039 (R$ 350.000,00)
Legitimação Social	Documentações do Poder Executivo

Justificativa
Conservação das estruturas físicas de edificações públicas - conservação do escritório local da emater df no paranoá.

** Para mais detalhes da proposta vide SisCAEP.*

EMPRESA DE ASSISTÊNCIA TÉCNICA E EXTENSÃO RURAL DO DISTRITO FEDERAL

Proposta	12 - EMATER
Objeto	AUTOMATIZAÇÃO E MANEJO DA IRRIGAÇÃO PARA INCREMENTO DA PRODUTIVIDADE E REDUÇÃO DA PENOSIDADE DO TRABALHO NO CAMPO - IMPLANTAÇÃO DE 30 UNIDADES DESCENTRALIZADAS DE IRRIGAÇÃO DE HORTALIÇAS, FRUTÍFERAS E FLORES PARA DIVULGAÇÃO DE TECNOLOGIAS DE AUTOMATIZAÇÃO E MANEJO DA IRRIGAÇÃO COM FOCO NO AUMENTO DA EFICIÊNCIA DOS SISTEMAS, REDUÇÃO DA DEMANDA DE ÁGUA E AUMENTO DA PRODUTIVIDADE E RENDA DOS AGRICULTORES
Situação do objeto	Outros
Objeto divisível	Não
Região Administrativa (Valor)	DISTRITO FEDERAL (Livre)
Valor Solicitado	R$ 300.000,00
UO	14203
Programa de Trabalho	20.606.6201.2173.NOVO
Natureza de Despesa (Valor)	339039 (R$ 300.000,00)
Legitimação Social	Documentações do Poder Executivo

Justificativa

As cadeias produtivas de hortaliças, frutas e flores são atividades exercidas por pequenos empreendedores rurais e tem a água como um dos mais importantes insumos. A emater-df vem incentivando a utilização de sistemas de irrigação mais eficientes e a utilização de técnicas de manejo da irrigação. Essas unidades serão implantadas em 30 comunidades e contribuirão no processo de capacitação desses empreendedores.

** Para mais detalhes da proposta vide SisCAEP.*

EMPRESA DE ASSISTÊNCIA TÉCNICA E EXTENSÃO RURAL DO DISTRITO FEDERAL

Proposta	13 - EMATER
Objeto	BOAS PRÁTICAS NA BOVINOCULTURA LEITEIRA COM OS CURRAIS MODELO EMATER-DF - IMPLANTAÇÃO DE 04 UNIDADES DE EXPERIMENTAÇÃO DE CURRAIS MODELO EMATER-DF PARA A BOVINOCULTURA LEITEIRA E A CAPACITAÇÃO DE PRODUTORES
Situação do objeto	Outros
Objeto divisível	Não
Região Administrativa (Valor)	DISTRITO FEDERAL (Livre)
Valor Solicitado	R$ 160.000,00
UO	14203
Programa de Trabalho	20.606.6201.2173.NOVO
Natureza de Despesa (Valor)	339039 (R$ 160.000,00)
Legitimação Social	Documentações do Poder Executivo

Justificativa

A emater-df desenvolveu um modelo de curral para rebanhos que possuem até 25 vacas em lactação, de baixo custo, utilizando estruturas e equipamentos úteis à rotina do produtor.A proposta é que as propriedades beneficiadas participem com a mão-de-obra e a gestão do curral modelo através de unidade de demonstração para que esta instalação atenda diversos produtores/trabalhadores. Os produtores deverão ser capacitados pela emater-df em bpa, instalações rurais e gestão de pecuária leiteira.O modelo facilita o manejo da ordenha, a aplicação de medicamentos, a separação de lotes, embarque/chegada de animais com segurança, evitando acidentes com os trabalhadores e garantindo o bem estar animal.

** Para mais detalhes da proposta vide SisCAEP.*

EMPRESA DE ASSISTÊNCIA TÉCNICA E EXTENSÃO RURAL DO DISTRITO FEDERAL

Proposta	14 - EMATER
Objeto	BIOINSUMOS PARA A AGRICULTURA FAMILIAR - IMPLANTAÇÃO DE 2 UNIDADES DESCENTRALIZADAS DE MULTIPLICAÇÃO DE MICRORGANISMOS PARA MANEJO DE HORTALIÇAS, FRUTÍFERAS E FLORES, CONVENCIONAIS E ORGÂNICOS. COM FOCO NO AUMENTO DA SUSTENTABILIDADE, REDUÇÃO DO USO DE INSUMOS (FERTILIZANTES E AGROTÓXICOS) E AUMENTO DA PRODUTIVIDADE E RENDA DOS AGRICULTORES.
Situação do objeto	Outros
Objeto divisível	Não
Região Administrativa (Valor)	DISTRITO FEDERAL (Livre)
Valor Solicitado	R$ 100.000,00
UO	14203
Programa de Trabalho	20.606.6201.2173.NOVO
Natureza de Despesa (Valor)	339039 (R$ 100.000,00)
Legitimação Social	Documentações do Poder Executivo

Justificativa

As cadeias produtivas de hortaliças, frutas e flores são atividade exercidas por pequenos empreendedores rurais e tem como custos mais significativos a aquisição de agrotóxicos e fertilizantes. Por outro lado, a utilização de bioinsumos em substituição ao uso de agrotóxicos, que já cresce em ritmo acelerado em grandes empreendimentos agrícolas, precisa ser incentivado em pequenos e médios empreendedores para promoção da sustentabilidade. A redução no uso de agrotóxicos é demanda insistente do mercado que essa iniciativa visa atender.

** Para mais detalhes da proposta vide SisCAEP.*

EMPRESA DE ASSISTÊNCIA TÉCNICA E EXTENSÃO RURAL DO DISTRITO FEDERAL

Proposta	15 - EMATER
Objeto	AQUICULTURA INTENSIVA COM AQUAPONIA INTEGRADA - INSTALAÇÃO DE POÇO ARTESIANO PARA SUPRIR AS NECESSIDADES DE ABASTECIMENTO DE ÁGUA NAS UNIDADES DE EXPERIMENTAÇÃO INSTALADAS NO EDIFÍCIO SEDE DA EMATER-DF
Situação do objeto	Outros
Objeto divisível	Não
Região Administrativa (Valor)	DISTRITO FEDERAL (Livre)
Valor Solicitado	R$ 65.000,00
UO	14203
Programa de Trabalho	20.606.6201.2173.NOVO
Natureza de Despesa (Valor)	339039 (R$ 65.000,00)
Legitimação Social	Documentações do Poder Executivo

Justificativa

O df apresenta características da produção de pescado (peixes e camarões) bem peculiares, com a presença de várias propriedades e pequenas áreas de produção. O desafio presente é a produção de mais pescado com maior produtividade. O uso de sistemas intensivos, como a recirculação de água (ras) e o uso de bioflocos (bft), é uma realidade. Esta proposta de emenda individual visa a apoiar as atividades da emater, por intermédio da instalação de poço artesiano adequado para garantia no suprimento de agua em quantidade e qualidade proporcionará aspectos sanitários e autonomia na condução das unidades de experimentação proporcionará a qualificação de produtores e trabalhadores rurais na atividade.

** Para mais detalhes da proposta vide SisCAEP.*

EMPRESA DE ASSISTÊNCIA TÉCNICA E EXTENSÃO RURAL DO DISTRITO FEDERAL

Proposta	16 - EMATER
Objeto	PROMOÇÃO DA INCLUSÃO SÓCIO PRODUTIVA DE MULHERES RURAIS DF - FORTALECIMENTO DA ESTRUTURA PÚBLICA DE ATER DO DF POR MEIO DO FINANCIAMENTO DE AÇÕES PARA APOIAR A REALIZAÇÃO DOS MÉTODOS COLETIVOS E PROJETOS PROGRAMADOS PELA EMATER-DF ÀS MULHERES RURAIS E PROMOVER CAPACITAÇÃO/ QUALIFICAÇÃO AOS EXTENSIONISTAS PARA DAR ATENDIMENTO CONTINUO AS ATIVIDADES COM AS MULHERES RURAIS NAS ÁREAS DE SEGURANÇA ALIMENTAR E NUTRICIONAL, ORGANIZAÇÃO RURAL, EMPREENDEDORISMO, CIDADANIA E POLÍTICAS PÚBLICAS
Situação do objeto	Outros
Objeto divisível	Não
Região Administrativa (Valor)	DISTRITO FEDERAL (Livre)
Valor Solicitado	R$ 620.000,00
UO	14203
Programa de Trabalho	20.606.6201.2173.NOVO
Natureza de Despesa (Valor)	339039 (R$ 620.000,00)
Legitimação Social	Documentações do Poder Executivo

Justificativa

Hoje 8. 681 mulheres são atendidas pela emater-df. Na atividade produtiva elas representam 32% em um universo de 18. 108 beneficiários. Com o intuito de valorizar, empoderar, trabalhar o empreendedorismo e fazer a inclusão sócio produtiva dessas mulheres rurais é importante desenvolver ações, por meio de um processo participação. Desenvolver junto a essas mulheres ações como:.- projeto de formação com objetivo de desenvolvimento de competências.- projeto de segurança alimentar e nutricional.Capacitação do corpo técnico para trabalhar junto a este público de forma continuada.

** Para mais detalhes da proposta vide SisCAEP.*

FUNDAÇÃO DE APOIO À PESQUISA DO DISTRITO FEDERAL

Proposta	1 - FAP
Objeto	PROGRAMA DE INCENTIVO AO EMPREENDEDORISMO COM FOCO EM EMPRESAS LOCAIS, DE BASE TECNOLÓGICA, VOLTADAS PARA SAÚDE, EDUCAÇÃO, SEGURANÇA PÚBLICA, DESENVOLVIMENTO TERRITORIAL, DESENVOLVIMENTO ECONÔMICO, DESENVOLVIMENTO SOCIAL E MEIO AMBIENTE INOVADORES, OFERECENDO SUBSÍDIOS PARA PESQUISA E DESENVOLVIMENTO DE NOVOS PRODUTOS E SERVIÇOS.
Situação do objeto	Depende de projetos
Objeto divisível	Não
Região Administrativa (Valor)	DISTRITO FEDERAL (R$ 20.000.000,00)
Valor Solicitado	R$ 20.000.000,00
UO	40201
Programa de Trabalho	19.573.6207.9118.0025
Natureza de Despesa (Valor)	336045 (R$ 20.000.000,00)
Legitimação Social	Não se aplica

Justificativa
Estímulo à competitividade e modernização do setor produtivo local, gerando empregos qualificados e aumentando a produtividade das empresas.

** Para mais detalhes da proposta vide SisCAEP.*

FUNDAÇÃO DE APOIO À PESQUISA DO DISTRITO FEDERAL

Proposta	2 - FAP
Objeto	PROGRAMA CIÊNCIA NA ESCOLA - PROGRAMA DE APOIO À PESQUISA CIENTÍFICA NAS ESCOLAS PÚBLICAS DO DF, PARA A PARTICIPAÇÃO DE PROFESSORES E ESTUDANTES EM PROJETOS DE PESQUISA CIENTÍFICA E DE INOVAÇÃO TECNOLÓGICA A SEREM DESENVOLVIDOS NAS ESCOLAS
Situação do objeto	Depende de projetos
Objeto divisível	Não
Região Administrativa (Valor)	DISTRITO FEDERAL (Livre)
Valor Solicitado	R$ 7.000.000,00
UO	40201
Programa de Trabalho	19.573.6207.9118.0004
Natureza de Despesa (Valor)	335041 (R$ 7.000.000,00)
Legitimação Social	Não se aplica

Justificativa
Estímulo ao interesse pela ciência desde a educação básica, formando futuros profissionais qualificados e promovendo a cultura científica na sociedade.

** Para mais detalhes da proposta vide SisCAEP.*

FUNDAÇÃO DE APOIO À PESQUISA DO DISTRITO FEDERAL

Proposta	3 - FAP
Objeto	PROGRAMA INOVAÇÃO INCLUSIVA - DESENVOLVIMENTO DE SOLUÇÕES PARA PROBLEMAS TECNOLÓGICOS QUE LIMITAM OU IMPEDEM O DESENVOLVIMENTO REGIONAL, COM BASE EM CIÊNCIA, TECNOLOGIA E INOVAÇÃO PARA, REDUÇÃO DE DESIGUALDADES
Situação do objeto	Depende de projetos
Objeto divisível	Não
Região Administrativa (Valor)	DISTRITO FEDERAL (R$ 25.000.000,00)
Valor Solicitado	R$ 25.000.000,00
UO	40201
Programa de Trabalho	19.573.6207.9118.0228
Natureza de Despesa (Valor)	335045 (R$ 25.000.000,00)
Legitimação Social	Não se aplica

Justificativa

Estimular o processo de inovação moldando novas tecnologias, setores e mercados, aperfeiçoando os existentes, e respeitando a diversidade de modos de vida e desafio ambiental iminente, aticular os atores de diferentes instâncias, como indústria, agricultura, com o objetivo de diminuir disparidades de renda entre cidadãos na região, por meio da elevação do produto, da autodeterminação de indivíduos e grupos sociais e da competitividade dos empreendimentos.

** Para mais detalhes da proposta vide SisCAEP.*

FUNDAÇÃO DE APOIO À PESQUISA DO DISTRITO FEDERAL

Proposta	4 - FAP
Objeto	PESQUISA E DESENVOLVIMENTO DE NOVAS TECNOLOGIAS E METODOLOGIAS PARA PREVENÇÃO, DIAGNÓSTICO E TRATAMENTO DAS DIVERSAS DOENÇAS E CONDIÇÕES QUE AFETAM A POPULAÇÃO (INTELIGENCIA ARTIFICIAL NA SAÚDE, ITEROPERABILIDADE DE DADOS NA SAÚDE, INOVAÇÃO NA SAÚDE)
Situação do objeto	Depende de projetos
Objeto divisível	Não
Região Administrativa (Valor)	DISTRITO FEDERAL (Livre)
Valor Solicitado	R$ 35.000.000,00
UO	40201
Programa de Trabalho	19.573.6207.9118.NOVO
Natureza de Despesa (Valor)	335045 (R$ 35.000.000,00)
Legitimação Social	Não se aplica

Justificativa

Impulsionar a pesquisa e o desenvolvimento de soluções inovadoras na área da saúde, utilizando tecnologias de ponta como inteligência artificial, interoperabilidade de dados e inovação médica. Propostas dessa natureza são fundamentais para enfrentar os desafios atuais na área da saúde, que incluem a necessidade de diagnósticos mais precisos, tratamentos mais eficazes e sistemas de saúde mais integrados e eficientes. A pesquisa e desenvolvimento de novas tecnologias e metodologias podem melhorar significativamente a qualidade dos cuidados de saúde, reduzir custos e salvar vidas.

** Para mais detalhes da proposta vide SisCAEP.*

FUNDAÇÃO DE APOIO À PESQUISA DO DISTRITO FEDERAL

Proposta	5 - FAP
Objeto	IMPLANTAÇÃO DE TECNOLOGIAS PARA TRANSFORMAÇÃO DIGITAL
Situação do objeto	Depende de projetos
Objeto divisível	Não
Região Administrativa (Valor)	DISTRITO FEDERAL (Livre)
Valor Solicitado	R$ 15.000.000,00
UO	40201
Programa de Trabalho	19.573.6207.9118.NOVO
Natureza de Despesa (Valor)	445045 (R$ 15.000.000,00)
Legitimação Social	Não se aplica

Justificativa
Apoiar estudos e projetos nas áreas de inteligência artificial, computação quântica, segurança cibernética, comunicação avançada, internet das coisas, linhas temáticas 4. 0: indústria, cidades, saúde, agro e turismo.

** Para mais detalhes da proposta vide SisCAEP.*

FUNDAÇÃO DE APOIO À PESQUISA DO DISTRITO FEDERAL

Proposta	6 - FAP
Objeto	APOIO À CAPACITAÇÃO PARA PESQUISA E DESENVOLVIMENTO DE SOLUÇÕES EM TECNOLOGIA DA INFORMAÇÃO E COMUNICAÇÃO (TIC)
Situação do objeto	Depende de projetos
Objeto divisível	Não
Região Administrativa (Valor)	DISTRITO FEDERAL (Livre)
Valor Solicitado	R$ 3.000.000,00
UO	40201
Programa de Trabalho	19.573.6207.9118.NOVO
Natureza de Despesa (Valor)	335045 (R$ 3.000.000,00)
Legitimação Social	Não se aplica

Justificativa

O estímulo à pesquisa e ao desenvolvimento de soluções de tecnologia da informação e comunicação (tic) tem como objetivo proporcionar a capacitação de recursos humanos para atuar em projetos com ênfase em tecnologias e temas avançados do setor de tics, dentre os quais pode-se destacar: internet das coisas, tecnologias de comunicação avançadas, inteligência artificial, computação quântica, segurança cibernética e outras habilitadoras.

** Para mais detalhes da proposta vide SisCAEP.*

EMPRESA DE ASSISTÊNCIA TÉCNICA E EXTENSÃO RURAL DO DISTRITO FEDERAL

Proposta	2 - EMATER
Objeto	APOIO NA CAPACITAÇÃO, FORMAÇÃO E INTERCÂMBIOS TÉCNICOS DOS AGRICULTORES FAMILIARES BENEFICIÁRIOS DE PROGRAMAS GOVERNAMENTAIS EM ORGANIZAÇÃO RURAL E COMERCIALIZAÇÃO DE AGRICULTORES FAMILIARES INDIVIDUAIS OU PARTICIPANTES DE ORGANIZAÇÕES RURAIS BENEFICIÁRIAS DOS PROGRAMAS GOVERNAMENTAIS COMO PAA, PAPA-DF E PNAE, BEM COMO EXTENSIONISTAS RURAIS PARTICIPANDO DE INTERCÂMBIOS TÉCNICOS E CURSOS DE FORMAÇÃO.
Situação do objeto	Outros
Objeto divisível	Não
Região Administrativa (Valor)	DISTRITO FEDERAL (R$ 300.000,00)
Valor Solicitado	R$ 300.000,00
UO	14203
Programa de Trabalho	20.606.6201.2173.NOVO
Natureza de Despesa (Valor)	339039 (R$ 300.000,00)
Legitimação Social	Documentações do Poder Executivo

Justificativa

O presente projeto visa à capacitação, formação e intercâmbios técnicos de agricultores familiares, organizações rurais e extensionistas rurais da emater-df que atuam nas compras governamentais a fim de profissionalizar as ações com foco na gestão das organizações rurais, melhoria dos produtos comercializados, da comunicação e marketing dos produtos comercializados pelas organizações rurais e agricultores familiares.

** Para mais detalhes da proposta vide SisCAEP.*

EMPRESA DE ASSISTÊNCIA TÉCNICA E EXTENSÃO RURAL DO DISTRITO FEDERAL

Proposta	3 - EMATER
Objeto	SANEAMENTO RURAL– IMPLANTAÇÃO DE ESGOTAMENTO SANITÁRIO.
Situação do objeto	Ação em andamento
Objeto divisível	Sim
Região Administrativa (Valor)	DISTRITO FEDERAL (R$ 2.200.000,00)
Valor Solicitado	R$ 2.200.000,00
UO	14203
Programa de Trabalho	20.606.6201.7316.NOVO
Natureza de Despesa (Valor)	339039 (R$ 2.200.000,00)
Legitimação Social	Documentações do Poder Executivo

Justificativa

No distrito federal, um pequeno percentual de propriedades rurais possui sistema de tratamento de esgoto adequado e isso acaba refletindo na saúde da população rural, na qualidade da água de consumo e irrigação e, consequente, na segurança dos alimentos produzidos. As ações de saneamento em áreas rurais visam reverter este quadro, garantindo um direito da população e promovendo também a inclusão social dos grupos sociais minoritários, mediante a implantação integrada com outras políticas públicas setoriais, tais como: saúde, habitação, igualdade racial e meio ambiente.

** Para mais detalhes da proposta vide SisCAEP.*

EMPRESA DE ASSISTÊNCIA TÉCNICA E EXTENSÃO RURAL DO DISTRITO FEDERAL

Proposta	4 - EMATER
Objeto	FORTALECIMENTO DA CADEIA DE AGROINDÚSTRIA RURAL E PRODUÇÃO ASSOCIADA AO TURISMO RURAL.
Situação do objeto	Outros
Objeto divisível	Não
Região Administrativa (Valor)	DISTRITO FEDERAL (Livre)
Valor Solicitado	R$ 600.000,00
UO	14203
Programa de Trabalho	20.606.6201.2173.NOVO
Natureza de Despesa (Valor)	339039 (R$ 600.000,00)
Legitimação Social	Documentações do Poder Executivo

Justificativa

Para o contínuo atendimento técnico, alguns serviços necessitam de contratações, como: serviço de identidade visual para as agroindústrias atendidas; impressões de materiais técnicos; material audiovisual educativo e de divulgação; apoio na execução do atendimento. Com o objetivo de desenvolver as agroindústrias do distrito federal, a equipe especializada em agroindústrias rurais da emater-df, atuará na organização de 45 agroindústrias, desde a sua implantação até a apresentação do produto final, considerando ainda 10 empreendimentos com produtos processados associados ao turismo rural.

** Para mais detalhes da proposta vide SisCAEP.*

EMPRESA DE ASSISTÊNCIA TÉCNICA E EXTENSÃO RURAL DO DISTRITO FEDERAL

Proposta	5 - EMATER
Objeto	ESPAÇO DA AGRICULTURA FAMILIAR - AGROBRASÍLIA 2025.
Situação do objeto	Outros
Objeto divisível	Não
Região Administrativa (Valor)	DISTRITO FEDERAL (Livre)
Valor Solicitado	R$ 800.000,00
UO	14203
Programa de Trabalho	20.606.6201.4090.NOVO
Natureza de Despesa (Valor)	339039 (R$ 800.000,00)
Legitimação Social	Documentações do Poder Executivo

Justificativa

Emater-df participa de forma efetiva da feira de negócios agrobrasília por meio do espaço de valorização da agricultura familiar (evaf) onde são desenvolvidas atividades de ater no formato de circuitos tecnológicos com temas variados (agroecologia, avicultura, bovinocultura, equideocultura, fruticultura, floricultura, gestão ambiental, olericultura, piscicultura, saneamento rural, suinocultura, organização social, agroturismo, artesanato e agroindústria), com objetivo de apresentar ao público visitante uma gama de tecnológicas de ponta e de fácil acesso.

** Para mais detalhes da proposta vide SisCAEP.*

EMPRESA DE ASSISTÊNCIA TÉCNICA E EXTENSÃO RURAL DO DISTRITO FEDERAL

Proposta	6 - EMATER
Objeto	PRESTAÇÃO DE SERVIÇO DE ASSISTÊNCIA TÉCNICA E EXTENSÃO RURAL - PRESTAÇÃO DE SERVIÇO DE ATER - MÉTODOS COLETIVOS DE ATER.
Situação do objeto	Outros
Objeto divisível	Não
Região Administrativa (Valor)	DISTRITO FEDERAL (Livre)
Valor Solicitado	R$ 550.000,00
UO	14203
Programa de Trabalho	20.606.6201.2173.NOVO
Natureza de Despesa (Valor)	339030 (R$ 200.000,00), 339039 (R$ 350.000,00)
Legitimação Social	Documentações do Poder Executivo

Justificativa

Forma de proporcionar a formação, capacitação e qualificação dos beneficiários dos serviços de assistência técnica e extensão rural - ater, desenvolvidas pela emater-df. Esses processos educativos não formais proporcionam motivação, aprendizado, interações e trocas de experiências, além de contribuírem para a consolidação das principais cadeias produtivas que são trabalhadas pelos extensionistas da emater-df, quais sejam: olericultura, fruticultura, floricultura, bovinocultura, avicultura, piscicultura e outras.

** Para mais detalhes da proposta vide SisCAEP.*

EMPRESA DE ASSISTÊNCIA TÉCNICA E EXTENSÃO RURAL DO DISTRITO FEDERAL

Proposta	7 - EMATER
Objeto	PRESTAÇÃO DE SERVIÇO DE ASSISTÊNCIA TÉCNICA E EXTENSÃO RURAL PARA PRODUTORES E TRABALHADORES RURAIS- PRESTAÇÃO DE SERVIÇO DE ASSISTÊNCIA TÉCNICA E EXTENSÃO RURAL - SERVIÇO DE ATER-DF - PROGRAMA DE QUALIFICAÇÃO PROFISSIONAL.
Situação do objeto	Outros
Objeto divisível	Não
Região Administrativa (Valor)	DISTRITO FEDERAL (Livre)
Valor Solicitado	R$ 450.000,00
UO	14203
Programa de Trabalho	20.606.6201.2173.NOVO
Natureza de Despesa (Valor)	339039 (R$ 450.000,00)
Legitimação Social	Documentações do Poder Executivo

Justificativa

Necessidade de expansão das competências e habilidades do "homem no campo", produtores e trabalhadores rurais, para propiciar melhores colocações e oportunidades empregatícias, concomitantemente atendendo a demanda de melhor qualificação de mão de obra disponível no espaço rural, melhorando assim a qualidade de vida do empregado/trabalhador.

** Para mais detalhes da proposta vide SisCAEP.*

SECRETARIA DE ESTADO DE CIÊNCIA, TECNOLOGIA E INOVAÇÃO DO DISTRITO FEDERAL

Proposta	1 - SECTI
Objeto	TERCEIRA IDADE + DIGITAL
Situação do objeto	Outros
Objeto divisível	Não
Região Administrativa (Valor)	DISTRITO FEDERAL (R$ 1.000.000,00)
Valor Solicitado	R$ 1.000.000,00
UO	40101
Programa de Trabalho	19.573.6207.9107.0023
Natureza de Despesa (Valor)	335041 (R$ 1.000.000,00)
Legitimação Social	Matérias veiculadas na Mídia

Justificativa

Promover a inclusão digital dos idosos com mais de 60 anos, por meio de cursos em novas tecnologias, viabilizando melhora significativa na acessibilidade desses cidadãos aos diversos serviços digitais oferecidos pelo governo, bem como aplicativos de utilidades do dia-a-dia, de forma segura. Proporcionando inovação, conectividade e inclusão para a melhor idade.

** Para mais detalhes da proposta vide SisCAEP.*

EMPRESA DE ASSISTÊNCIA TÉCNICA E EXTENSÃO RURAL DO DISTRITO FEDERAL

Proposta	8 - EMATER
Objeto	PRESTAÇÃO DE SERVIÇO DE ASSISTÊNCIA TÉCNICA E EXTENSÃO RURAL - SERVIÇO DE ATER - MÉTODOS COLETIVOS DE ATER - PROGRAMA DE JUVENTUDE RURAL "EMPREENDER E INOVAR" E "FILHOS DESTE SOLO" (GESTÃO E EMPREENDEDORISMO RURAL).
Situação do objeto	Ação em andamento
Objeto divisível	Não
Região Administrativa (Valor)	DISTRITO FEDERAL (R$ 150.000,00)
Valor Solicitado	R$ 150.000,00
UO	14203
Programa de Trabalho	20.606.6201.2173.NOVO
Natureza de Despesa (Valor)	339039 (R$ 150.000,00)
Legitimação Social	Documentações do Poder Executivo

Justificativa

Proporcionar aos jovens rurais do distrito federal condições de se estabelecerem e se desenvolverem em suas propriedades e/ou comunidades rurais por meio do empreendedorismo, promovendo a sucessão nas atividades rurais. Este programa de juventude e sucessão rural – filhos deste solo visa promover o desenvolvimento rural, integrando políticas públicas existentes para propor novas ações de forma a alterar o cenário de esvaziamento do campo pelos jovens e ofertar novas oportunidades para permanecerem e se desenvolverem "neste solo". Não é exagero afirmar que a sucessão rural possui relação direta com a segurança e soberania alimentar da população.

** Para mais detalhes da proposta vide SisCAEP.*

EMPRESA DE ASSISTÊNCIA TÉCNICA E EXTENSÃO RURAL DO DISTRITO FEDERAL

Proposta	9 - EMATER
Objeto	CONSERVAÇÃO DE ESTRUTURAS FÍSICAS DE EDIFICAÇÕES PÚBLICAS DO EDIFÍCIO SEDE DA EMATER-DF.
Situação do objeto	Outros
Objeto divisível	Não
Região Administrativa (Valor)	PLANO PILOTO (R$ 900.000,00)
Valor Solicitado	R$ 900.000,00
UO	14203
Programa de Trabalho	20.122.8201.2396.NOVO
Natureza de Despesa (Valor)	339039 (R$ 900.000,00)
Legitimação Social	Documentações do Poder Executivo

Justificativa

A modernização da rede elétrica se faz necessária para alcançar a eficiência energética, a facilidade de manutenção, além de adequar as instalações às normas vigentes, com a substituição dos equipamentos e da fiação que são antigas, visando o melhoramento no dimensionamento da rede, bem como garantindo a segurança dos trabalhadores que ali laboram ou do público que busca atendimento no edifício sede da emater-df.

** Para mais detalhes da proposta vide SisCAEP.*

EMPRESA DE ASSISTÊNCIA TÉCNICA E EXTENSÃO RURAL DO DISTRITO FEDERAL

Proposta	10 - EMATER
Objeto	CONSERVAÇÃO DAS ESTRUTURAS FÍSICAS DE EDIFICAÇÕES PÚBLICAS - CONSERVAÇÃO DO ESCRITÓRIO LOCAL DA EMATER DF NO NÚCLEO RURAL JARDIM, NA REGIÃO ADMINISTRATIVA DO PARANOÁ.
Situação do objeto	Outros
Objeto divisível	Não
Região Administrativa (Valor)	PARANOÁ (R$ 550.000,00)
Valor Solicitado	R$ 550.000,00
UO	14203
Programa de Trabalho	20.122.8201.2396.NOVO
Natureza de Despesa (Valor)	339039 (R$ 550.000,00)
Legitimação Social	Documentações do Poder Executivo

Justificativa
Conservação das estruturas físicas do prédio sede do escritório local da emater-df no núcleo rural jardim, região administrativa de paranoá – ra vii, inclusive para atender aspectos legais como acessibilidade, melhorando assim a oferta de serviços de assistência técnica e extensão rural ao público beneficiário da emater-df.

** Para mais detalhes da proposta vide SisCAEP.*

SECRETARIA DE ESTADO DE CIÊNCIA, TECNOLOGIA E INOVAÇÃO DO DISTRITO FEDERAL

Proposta	2 - SECTI
Objeto	CENTRAL DE INTERPRETAÇÃO DE LIBRAS DO GOVERNO DO DISTRITO FEDERAL
Situação do objeto	Ação em andamento
Objeto divisível	Não
Região Administrativa (Valor)	DISTRITO FEDERAL (R$ 1.000.000,00)
Valor Solicitado	R$ 1.000.000,00
UO	40101
Programa de Trabalho	19.573.6207.9118.0034
Natureza de Despesa (Valor)	335041 (R$ 1.000.000,00)
Legitimação Social	Matérias veiculadas na Mídia

Justificativa
Ampliar e dar continuidade na disponibilização da central online de tradução e interpretação em libras - liguagem brasileira de sinais, a qual viabiliza a comunicação dos cidadãos surdos e mudos com os serviços públicos prestados, no intuito de promover acessibilidade e inclusão por meio de tecnologia assisitiva para pessoas com deficiência.

** Para mais detalhes da proposta vide SisCAEP.*

SECRETARIA DE ESTADO DE CIÊNCIA, TECNOLOGIA E INOVAÇÃO DO DISTRITO FEDERAL

Proposta	3 - SECTI
Objeto	PROFISSÕES DO FUTURO E CARREIRAS DIGITAIS
Situação do objeto	Outros
Objeto divisível	Sim
Região Administrativa (Valor)	DISTRITO FEDERAL (R$ 8.000.000,00)
Valor Solicitado	R$ 8.000.000,00
UO	40101
Programa de Trabalho	19.573.6207.9107.0023
Natureza de Despesa (Valor)	335039 (R$ 3.000.000,00)
Legitimação Social	Matérias veiculadas na Mídia

Justificativa
Com abordagem inovadora, podendo funcionar inclusive por meio de equipamentos itinerantes, o projeto busca promover a transformação social por meio da inclusão social e digital em profissões do futuro e carreiras digitais, como as relacionadas à inteligência artificia e à industria de jogos eletrônicos.

** Para mais detalhes da proposta vide SisCAEP.*

SECRETARIA DE ESTADO DE CIÊNCIA, TECNOLOGIA E INOVAÇÃO DO DISTRITO FEDERAL

Proposta	4 - SECTI
Objeto	INOVA DF
Situação do objeto	Ação em andamento
Objeto divisível	Não
Região Administrativa (Valor)	DISTRITO FEDERAL (R$ 6.000.000,00)
Valor Solicitado	R$ 6.000.000,00
UO	40101
Programa de Trabalho	19.573.6207.9107.0023
Natureza de Despesa (Valor)	335039 (R$ 6.000.000,00)
Legitimação Social	Matérias veiculadas na Mídia

Justificativa

Proporcionar ações e cursos visando capacitar os brasilienses no âmbito da tecnologia, inovação e empreendedorismo, reconhecendo a singularidade de cada região administrativa. Oferecer ferramentas para que cada cidadão possa não apenas enfrentar, mas abraçar as oportunidades que a inovação proporciona diante de um mercado em constante evolução tecnológica.

** Para mais detalhes da proposta vide SisCAEP.*

EMPRESA DE ASSISTÊNCIA TÉCNICA E EXTENSÃO RURAL DO DISTRITO FEDERAL

Proposta	17 - EMATER
Objeto	PRESTAÇÃO DE SERVIÇOS DE ASSISTÊNCIA TÉCNICA E EXTENSÃO RURAL - PRESTAÇÃO DE SERVIÇO DE ATER - MÉTODOS COLETIVOS DE ATER - FESTA DA GOIABA 2025.
Situação do objeto	Outros
Objeto divisível	Não
Região Administrativa (Valor)	BRAZLÂNDIA (R$ 350.000,00)
Valor Solicitado	R$ 350.000,00
UO	14203
Programa de Trabalho	20.606.6201.2173.NOVO
Natureza de Despesa (Valor)	339039 (R$ 350.000,00)
Legitimação Social	Documentações do Poder Executivo

Justificativa

A festa da goiaba é um evento que se caracteriza como uma semana especial. Geralmente o evento é realizado em dois finais de semana na primeira quinzena do mês de março em brazlândia. A necessidade de realizar um evento específico para a produção da goiaba deu-se pelo interesse dos produtores da região em fortalecer essa cadeia produtiva. A emater-df presta assistência técnica junto aos produtores que participam do evento na forma de mobilização, organização e capacitação em métodos coletivos de assistência técnica e extensão rural, tais como: encontros técnicos, oficinas, exposição agrícola, atividades em propriedades rurais e concurso de receitas.

** Para mais detalhes da proposta vide SisCAEP.*

EMPRESA DE ASSISTÊNCIA TÉCNICA E EXTENSÃO RURAL DO DISTRITO FEDERAL

Proposta	18 - EMATER
Objeto	PRESTAÇÃO DE SERVIÇOS DE ASSISTÊNCIA TÉCNICA E EXTENSÃO RURAL - PRESTAÇÃO DE SERVIÇO DE ATER - MÉTODOS COLETIVOS DE ATER - FESTA DO MORANGO 2025.
Situação do objeto	Outros
Objeto divisível	Não
Região Administrativa (Valor)	BRAZLÂNDIA (R$ 350.000,00)
Valor Solicitado	R$ 350.000,00
UO	14203
Programa de Trabalho	20.606.6201.2173.NOVO
Natureza de Despesa (Valor)	339039 (R$ 350.000,00)
Legitimação Social	Documentações do Poder Executivo

Justificativa

A festa do morango é um evento, geralmente realizado no último final de semana de agosto e no primeiro final de semana de setembro, em brazlândia. Tem por finalidade fortalecer a cadeia produtiva do morango e é um espaço de contato direto do público urbano com os produtores, fortalecendo o potencial agrícola da região. A emater-df presta assistência técnica junto aos produtores que participam do evento na forma de mobilização, organização e capacitação em métodos coletivos de assistência técnica e extensão rural, tais como: encontros técnicos, oficinas, exposição agrícola, atividades em propriedades rurais, concursos de receitas e organização da morangolândia.

** Para mais detalhes da proposta vide SisCAEP.*

EMPRESA DE ASSISTÊNCIA TÉCNICA E EXTENSÃO RURAL DO DISTRITO FEDERAL

Proposta	19 - EMATER
Objeto	CONSERVAÇÃO DAS ESTRUTURAS FÍSICAS DE EDIFICAÇÕES PÚBLICAS - CONSERVAÇÃO DA ESTRUTURA DO CENTRO DE FORMAÇÃO TECNOLÓGICA E DESENVOLVIMENTO PROFISSIONAL NO EDIFÍCIO SEDE DA EMATER-DF.
Situação do objeto	Outros
Objeto divisível	Não
Região Administrativa (Valor)	PLANO PILOTO (R$ 2.000.000,00)
Valor Solicitado	R$ 2.000.000,00
UO	14203
Programa de Trabalho	20.122.8201.2396.NOVO
Natureza de Despesa (Valor)	339039 (R$ 2.000.000,00)
Legitimação Social	Documentações do Poder Executivo

Justificativa

A extensão rural fornece serviços de educação formal de caráter continuado para o meio rural, auxiliando e promovendo processos de gestão, produção, beneficiamento e comercialização das atividades, bem como dos serviços agropecuários e não agropecuários, incluindo as atividades agroextrativistas, florestais e artesanais. Assim, a proposta visa a apoiar as atividades da emater-df, por meio de ampla adequação do prédio sede para a implantação do centro de formação tecnológica (cefor), inclusive para atender aspectos legais como acessibilidade, melhorando assim oferta de serviços aos beneficiários da emater-df.

** Para mais detalhes da proposta vide SisCAEP.*

EMPRESA DE ASSISTÊNCIA TÉCNICA E EXTENSÃO RURAL DO DISTRITO FEDERAL

Proposta	20 - EMATER
Objeto	PRESTAÇÃO DE SERVIÇOS DE ASSISTÊNCIA TÉCNICA E EXTENSÃO RURAL - IMPLANTAÇÃO DE HORTAS ESCOLARES COM USO DE ÁGUA PROVENIENTE DE CAPTAÇÃO DE ÁGUA DA CHUVA.
Situação do objeto	Ação em andamento
Objeto divisível	Sim
Região Administrativa (Valor)	DISTRITO FEDERAL (R$ 400.000,00)
Valor Solicitado	Livre
UO	14203
Programa de Trabalho	20.606.6201.2173.NOVO
Natureza de Despesa (Valor)	339030 (R$ 300.000,00), 449052 (R$ 100.000,00)
Legitimação Social	Documentações do Poder Executivo

Justificativa

Visa apoiar as atividades da emater-df, por meio da implementação de ações que incentivam as atividades de horticultura, fruticultura e outras atividades agrícolas em ambiente urbano na forma de hortas escolares, comunitárias e medicinais, por meio da capacitação técnica e disponibilização de insumos e assistência técnica para estas atividades. Esta é uma oportunidade de apresentar uma tecnologia simples de produção de alimentos orgânicos, que é muito eficiente na produtividade por m^2 e ainda pode ser eficiente no uso de recursos naturais, promovendo a educação ambiental incentivando a captação da água de chuva e o reuso doméstico da água.

** Para mais detalhes da proposta vide SisCAEP.*

EMPRESA DE ASSISTÊNCIA TÉCNICA E EXTENSÃO RURAL DO DISTRITO FEDERAL

Proposta	21 - EMATER
Objeto	IMPLANTAÇÃO DE USO DE FONTES DE ENERGIA RENOVÁVEL - IMPLANTAÇÃO DE SISTEMA DE ENERGIA FOTOVOLTÁICA EM ESCOLAS RURAIS DA REDE PÚBLICA DO DISTRITO FEDERAL EM PARCERIA COM A AGRICULTURA URBANA DA EMATER DF.
Situação do objeto	Outros
Objeto divisível	Não
Região Administrativa (Valor)	DISTRITO FEDERAL (R$ 600.000,00)
Valor Solicitado	R$ 600.000,00
UO	14203
Programa de Trabalho	20.606.6201.3773.NOVO
Natureza de Despesa (Valor)	449052 (R$ 600.000,00)
Legitimação Social	Documentações do Poder Executivo

Justificativa

Viabilizar a implantação de inovação tecnológica dentro de unidades de ensino, apresentando ambiente demonstrativo, educativo e de treinamento para professores e alunos da rede pública por meio de implantação de miniusinas de energia fotovoltaica que contribuem com o uso racional dos recursos públicos e redução do custo governamental em consumo de energia elétrica, além de difundir o conceito de gestão ambiental e eficiência energética no setor público.

** Para mais detalhes da proposta vide SisCAEP.*

EMPRESA DE ASSISTÊNCIA TÉCNICA E EXTENSÃO RURAL DO DISTRITO FEDERAL

Proposta	22 - EMATER
Objeto	PRESTAÇÃO DE SERVIÇO DE ASSISTÊNCIA TÉCNICA E EXTENSÃO RURAL - PRESTAÇÃO DE SERVIÇO DE ATER - MÉTODOS COLETIVOS - MISSÕES TÉCNICAS EM CIRCUITO DE FLORICULTURA, ARTESANATO, AGROINDÚSTRIA, COMERCIALIZAÇÃO, TURISMO RURAL E FEIRAS DE NEGÓCIOS NO PAÍS.
Situação do objeto	Outros
Objeto divisível	Não
Região Administrativa (Valor)	DISTRITO FEDERAL (R$ 250.000,00)
Valor Solicitado	R$ 250.000,00
UO	14203
Programa de Trabalho	20.606.6201.2173.NOVO
Natureza de Despesa (Valor)	339039 (R$ 100.000,00), 339014 (R$ 150.000,00)
Legitimação Social	Documentações do Poder Executivo

Justificativa

A participação em feiras de negócios e realização de missões técnicas são importantes formas de capacitação do público da emater-df e seus colaboradores, a exemplo da hortitec, a mais importante feira de hortaliças, flores e frutas da américa latina, que acontece na cidade de holambra. Assim, pretende-se promover a participação dos agricultores e, especialmente, jovens rurais do distrito federal, para que entrem em contato com empresas expositoras, conhecendo as novidades do setor e realizando negócios, bem como outras dentro das atividades de organização rural, agroindústria e turismo rural.

** Para mais detalhes da proposta vide SisCAEP.*

EMPRESA DE ASSISTÊNCIA TÉCNICA E EXTENSÃO RURAL DO DISTRITO FEDERAL

Proposta	23 - EMATER
Objeto	PRESTAÇÃO DE SERVIÇO DE ASSISTÊNCIA TÉCNICA E EXTENSÃO RURAL - PRESTAÇÃO DE SERVIÇO DE ATER - REALIZAÇÃO DE MISSÕES TÉCNICAS – VISITAS A EXPERIÊNCIAS EXITOSAS EM AGROECOLOGIA E PRODUÇÃO ORGÂNICA.
Situação do objeto	Outros
Objeto divisível	Não
Região Administrativa (Valor)	DISTRITO FEDERAL (R$ 250.000,00)
Valor Solicitado	R$ 250.000,00
UO	14203
Programa de Trabalho	20.606.6201.2173.NOVO
Natureza de Despesa (Valor)	339039 (R$ 250.000,00)
Legitimação Social	Documentações do Poder Executivo

Justificativa

A temática produção orgânica e agroecológica são muito dinâmicas e com muitas criações/adaptações locais. Sendo assim, a criação de redes de troca de experiências e o conhecimento dessas adaptações locais contribuirão para que o corpo técnico da emater-df se mantenha atualizado e protagonista no desenvolvimento rural no df. Nesse contexto, pretende-se realizar intercâmbio técnico junto a instituições de pesquisa, ensino e extensão e agricultores referência na produção orgânica e agroecológica.

** Para mais detalhes da proposta vide SisCAEP.*

EMPRESA DE ASSISTÊNCIA TÉCNICA E EXTENSÃO RURAL DO DISTRITO FEDERAL

Proposta	24 - EMATER
Objeto	DESENVOLVIMENTO DAS COMPETÊNCIAS GERENCIAIS E PROFISSIONAIS DOS EMPREGADOS DA EMATER-DF - CONTRATAÇÃO DE SERVIÇOS ESPECIALIZADOS DE CAPACITAÇÃO DE EMPREGADOS NA ATUAÇÃO DE ASSISTÊNCIA TÉCNICA E EXTENSÃO RURAL - ATER EM INOVAÇÃO TECNOLÓGICA E INCLUSÃO SÓCIO PRODUTIVA NAS DIVERSAS CADEIAS PRODUTIVAS E ÁREAS RELACIONADAS, BEM COMO NO DESENVOLVIMENTO DE COMPETÊNCIAS PARA ATUAÇÃO NAS ÁREAS DE GESTÃO, FINANCEIRA, CONTÁBIL, TECNOLÓGICA E OUTRAS.
Situação do objeto	Outros
Objeto divisível	Não
Região Administrativa (Valor)	DISTRITO FEDERAL (R$ 250.000,00)
Valor Solicitado	R$ 250.000,00
UO	14203
Programa de Trabalho	20.606.6201.2173.NOVO
Natureza de Despesa (Valor)	339039 (R$ 170.000,00), 339014 (R$ 20.000,00), 339033 (R$ 60.000,00)
Legitimação Social	Documentações do Poder Executivo

Justificativa

A emater-df tem como um dos objetivos em seu planejamento estratégico, desenvolver as competências gerenciais e profissionais de seus empregados. Assim, faz-se necessário que os empregados tenham as oportunidades de capacitação e qualificação técnica por meio da participação em cursos, intercâmbios, seminários e congressos nas áreas de inovação tecnológica, artesanato, agroindústria, turismo rural, organização social, qualidade do alimento, segurança alimentar, saneamento, gestão, tecnologia da informação, financeira, contábil e outras áreas afetas ao bom desenvolvimento da empresa.

** Para mais detalhes da proposta vide SisCAEP.*

SECRETARIA DE ESTADO DA AGRICULTURA, ABASTECIMENTO E DESENVOLVIMENTO RURAL DO DISTRITO FEDERAL

Proposta	2 - SEAGRI
Objeto	PRÊMIO DISTRITAL DE CONSERVAÇÃO DE SOLO E ÁGUA NA AGROPECUÁRIA
Situação do objeto	Depende de projetos
Objeto divisível	Não
Região Administrativa (Valor)	DISTRITO FEDERAL (Livre)
Valor Solicitado	R$ 2.000.000,00
UO	14101
Programa de Trabalho	20.608.6210.2580.0001
Natureza de Despesa (Valor)	459031 (R$ 2.000.000,00)
Legitimação Social	Não se aplica

Justificativa

Implementar a premiação para produtores rurais familiares que apresentarem melhor desempenho na conservação de solo e água em seus imóveis rurais, com o objetivo de contribuir com a segurança hídrica e alimentar da população; com a perenidade da viabilidade socioeconômica e o equilíbrio ambiental das atividades agropecuárias no distrito federal.No contexto de política de conservação de recursos naturais, se destacam os pagamentos por serviços ambientais que, no âmbito distrital, correspondem ao programa produtor de água na bacia do ribeirão pipiripau, e, mais recentemente, na bacia do rio descoberto.

** Para mais detalhes da proposta vide SisCAEP.*

SECRETARIA DE ESTADO DA AGRICULTURA, ABASTECIMENTO E DESENVOLVIMENTO RURAL DO DISTRITO FEDERAL

Proposta	9 - SEAGRI
Objeto	REALIZAÇÃO DE HACKATHON
Situação do objeto	Ação em andamento
Objeto divisível	Não
Região Administrativa (Valor)	DISTRITO FEDERAL (Livre)
Valor Solicitado	R$ 500.000,00
UO	14101
Programa de Trabalho	20.608.6201.2612.0004
Natureza de Despesa (Valor)	459040 (R$ 500.000,00)
Legitimação Social	Não se aplica

Justificativa

Realizar hackathon que é um evento de competição de desenvolvimento de protótipos digitais que contribuam para aumentar a escala, o impacto e a eficiência das políticas agropecuárias e de desenvolvimento rural no df e ride, no contexto socioeconômico e ambiental. Visa alcançar os produtores rurais do df e da ride, a fim de fomentar o ecossistema de inovação tecnológica voltado para o agronegócio e para o desenvolvimento rural (soluções e inventivos ao ecossistemas de startups voltadas para os desafios agro e de desenvolvimento rural; cultura empreendedora de design thinking).

** Para mais detalhes da proposta vide SisCAEP.*

SECRETARIA DE ESTADO DA AGRICULTURA, ABASTECIMENTO E DESENVOLVIMENTO RURAL DO DISTRITO FEDERAL

Proposta	8 - SEAGRI
Objeto	DESENVOLVIMENTO DE ESTRATÉGIAS E TECNOLOGIAS DE ADAPTAÇÃO, INTELIGÊNCIA CLIMÁTICA E SEGURANÇA HÍDRICA EM SISTEMAS AGROPECUÁRIOS FAMILIARES
Situação do objeto	Ação em andamento
Objeto divisível	Não
Região Administrativa (Valor)	DISTRITO FEDERAL (Livre)
Valor Solicitado	R$ 1.170.000,00
UO	14101
Programa de Trabalho	20.608.6201.2620.0005
Natureza de Despesa (Valor)	449040 (R$ 1.170.000,00)
Legitimação Social	Não se aplica

Justificativa

A seagri-df está comprometida na gestão de riscos à atividade agropecuária e desenvolvimento rural no df. A notória desregulação do clima com eventos extremos compoem um desafio de extrema relevância socioeconômica, com impacto relevante em sistemas de produção agropecuária e grave risco para a segurança alimentar. Assim a capacidade adaptativa dos sistemas agroalimentares aos impactos destas perturbações climáticas é um pressuposto para efetiva mitigação de efeitos adversos da mudança do clima. Este quadro é agravado também pela necessidade de uso racional de recursos naturais, principalmente a água, buscando-se então não só a segurança alimentar, como a segurança hídrica da população.

** Para mais detalhes da proposta vide SisCAEP.*

SECRETARIA DE ESTADO DA AGRICULTURA, ABASTECIMENTO E DESENVOLVIMENTO RURAL DO DISTRITO FEDERAL

Proposta	10 - SEAGRI
Objeto	MODERNIZAÇÃO E AMPLIAÇÃO DO VIVEIRO FLORESTAL DA GRANJA DO IPÊ, BEM COMO PROMOVER A MELHORIA DAS CONDIÇÕES DA CADEIA DE REABILITAÇÃO AMBIENTAL E ECOLÓGICA.
Situação do objeto	Depende de projetos
Objeto divisível	Não
Região Administrativa (Valor)	DISTRITO FEDERAL (R$ 1.000.000,00)
Valor Solicitado	R$ 1.000.000,00
UO	14101
Programa de Trabalho	20.608.6201.9109.0005
Natureza de Despesa (Valor)	339039 (R$ 1.000.000,00)
Legitimação Social	Não se aplica

Justificativa

O objeto prevê a melhoria e ampliação da produção de mudas de espécies frutíferas e de exploração econômica não madeireira para a recomposição de vegetação de imóveis rurais da agricultura familiar. Nesse sentido, a secretaria de estado de agricultura, desenvolve ações que elevam a qualidade de vida das famílias de baixa renda do meio rural, cuja principal atividade é a agricultura e e pecuária, promovendo o desenvolvimento rural, abastecimento com segurança alimentar e hídrica. Tais ações implicam ainda no fomento da produção sustentável, através da oferta de capacitação em novas tecnologias de produção.

** Para mais detalhes da proposta vide SisCAEP.*

SECRETARIA DE ESTADO DA AGRICULTURA, ABASTECIMENTO E DESENVOLVIMENTO RURAL DO DISTRITO FEDERAL

Proposta	11 - SEAGRI
Objeto	IMPLEMENTAR O PROGRAMA PARA INOVAÇÃO TECNOLÓGICA PARA A CADEIA PRODUTIVA DO MORANGO NO DF E RIDE
Situação do objeto	Depende de projetos
Objeto divisível	Não
Região Administrativa (Valor)	DISTRITO FEDERAL (Livre)
Valor Solicitado	R$ 245.000,00
UO	14101
Programa de Trabalho	20.608.6201.2889.0005
Natureza de Despesa (Valor)	449040 (R$ 245.000,00)
Legitimação Social	Não se aplica

Justificativa

Fomentar o desenvolvimento de inovações tecnológicas, como automação, inteligência artificial, biotecnologia, agricultura de precisão, na cadeia produtiva do morango no df e ride. Melhorar a qualidade dos frutos, otimizando processos, aumentando a produtividade, reduzindo custos, impulsionando a competitividade. Promover a sustentabilidade, por meio de práticas agrícolas sustentáveis, como irrigação eficiente, controle de pragas e doenças e manejo do solo, minimizando o impacto ambiental da produção e promovendo a preservação de recursos naturais. Fortalecer a agricultura familiar e a economia local, posicionando o df como referência nacional na produção de morango.

** Para mais detalhes da proposta vide SisCAEP.*

SECRETARIA DE ESTADO DA AGRICULTURA, ABASTECIMENTO E DESENVOLVIMENTO RURAL DO DISTRITO FEDERAL

Proposta	12 - SEAGRI
Objeto	APOIO ÀS CADEIAS PRODUTIVAS AGROPECUÁRIAS COM A IMPLEMENTAÇÃO DE MÓDULOS DE CONTEINERES CONJUGADOS A CONJUNTOS FOTOVOLTÁICOS DE GERAÇÃO DE ENERGIA.
Situação do objeto	Depende de projetos
Objeto divisível	Não
Região Administrativa (Valor)	DISTRITO FEDERAL (R$ 3.773.092,50)
Valor Solicitado	R$ 3.773.092,50
UO	14101
Programa de Trabalho	20.608.6201.2620.0004
Natureza de Despesa (Valor)	339039 (R$ 3.773.092,50)
Legitimação Social	Não se aplica

Justificativa

Estabelecer unidades de armazenamento e processamento próximas aos locais de produção para adicionar valor aos produtos, através de frigorificação e processamento básico, utilizando energia fornecida por conjuntos de geração de energia fotovoltaica em cooperativas habilitadas em editais de chamamento público. Adicionalmente, é previsto a aquisição veiculos leve de carga (vlc) com baú frigofíco [com capacidade 1. 350 kg], visando ampliar o alcance geográfico e aproveitamento das unidades de processamento. Portanto unidades modulares [conteineres] de beneficiamento e processamento de produção agropecuária abastecidas por conjuntos fotovoltaicos de geração de energia, se apresentam como soluções.

** Para mais detalhes da proposta vide SisCAEP.*

SECRETARIA DE ESTADO DA AGRICULTURA, ABASTECIMENTO E DESENVOLVIMENTO RURAL DO DISTRITO FEDERAL

Proposta	14 - SEAGRI
Objeto	IMPLEMENTAÇÃO DE POÇOS PROFUNDOS NAS PROPRIEDADES DE PRODUTORES FAMILIARES SITUADOS EM ÁREAS COM BAIXA DISPONIBILIDADE E/OU INSEGURANÇA HÍDRICA, GARANTINDO O ABASTECIMENTO DE ÁGUA NECESSÁRIO PARA A PRÁTICA DA AGRICULTURA.
Situação do objeto	Depende de projetos
Objeto divisível	Não
Região Administrativa (Valor)	DISTRITO FEDERAL (Livre)
Valor Solicitado	R$ 3.075.000,00
UO	14101
Programa de Trabalho	20.608.6201.2889.0005
Natureza de Despesa (Valor)	339039 (R$ 3.075.000,00)
Legitimação Social	Não se aplica

Justificativa

Perfurar e instalar poços profundos nas propriedades de produtores familiares situados em áreas com baixa disponibilidade e/ou insegurança hídrica, garantindo o abastecimento de água necessário para a prática da agricultura, mormente a fruticultura. Auxiliar os produtores familiares no sentido de aumentar a disponibilidade hídrica para a agricultura. Fortalecer a agricultura familiar alinhada com as necessidades crescentes de eficiência na produção e gestão dos recursos naturais, visando segurança alimentar, segurança hídrica e desenvolvimento rural.

** Para mais detalhes da proposta vide SisCAEP.*

SECRETARIA DE ESTADO DA AGRICULTURA, ABASTECIMENTO E DESENVOLVIMENTO RURAL DO DISTRITO FEDERAL

Proposta	15 - SEAGRI
Objeto	MELHORIAS, PEQUENOS REPAROS NAS ESTRUTURAS FÍSICAS EXISTENTES E AQUISIÇÃO DE MOBILIÁRIO E INSTRUMENTAL VETERINÁRIO PARA ATENDIMENTO VETERINÁRIO DOS ANIMAIS ALBERGADOS
Situação do objeto	Pronto para licitação
Objeto divisível	Não
Região Administrativa (Valor)	PLANO PILOTO (R$ 500.000,00)
Valor Solicitado	R$ 500.000,00
UO	14101
Programa de Trabalho	20.609.8201.3903.0001
Natureza de Despesa (Valor)	449051 (R$ 500.000,00)
Legitimação Social	Documentações do Poder Executivo

Justificativa

A seagri, por meio da gerência de apreensão de animais (gean/difit/sda/seagri) executa a atividade de recolhimento de animais de grande porte soltos em vias públicas, bem como o recolhimento de animais oriundos de atividades de derrubadas e desocupações de espaços públicos. Tais animais são recolhidos e albergados nas instalações da unidade. A estrutura física existente é bastante antiga e necessita de melhorias e reformas. O projeto de melhorias estruturais das instalações da unidade reforça o compromisso da defesa agropecuária do distrito federal com a saúde e com a segurança pública e também com o bem estar animal a partir da modernização de sua estrutura, de seus equipamentos e insumos.

** Para mais detalhes da proposta vide SisCAEP.*

SECRETARIA DE ESTADO DA AGRICULTURA, ABASTECIMENTO E DESENVOLVIMENTO RURAL DO DISTRITO FEDERAL

Proposta	16 - SEAGRI
Objeto	AQUISIÇÃO DE INSUMOS E EQUIPAMENTOS PARA FORTALECIMENTO DE GRANJAS DE GALINHA POEDEIRA
Situação do objeto	Depende de projetos
Objeto divisível	Não
Região Administrativa (Valor)	DISTRITO FEDERAL (R$ 1.000.000,00)
Valor Solicitado	R$ 1.000.000,00
UO	14101
Programa de Trabalho	20.608.6201.2620.0004
Natureza de Despesa (Valor)	449030 (R$ 1.000.000,00)
Legitimação Social	Não se aplica

Justificativa

A secretaria de agricultura do distrito federal atua no fomento à agricultura familiar e assentamentos rurais, sem perder a interface com questões ambientais.Nesse sentido, a implementação de um projeto para fortalecer a cadeia avícola no df é fundamental para ampliar a variedade de produtos e agregar valor aos itens comercializados, o que, por sua vez, impulsiona a economia local.Além disso, pode-se promover uma agricultura mais sustentável, uma vez que os agricultores terão a oportunidade de aproveitar os resíduos agrícolas como fonte de alimentação para as aves e usar o esterco resultante como adubo para as plantações, contribuindo para um ciclo sustentável de produção agrícola.

** Para mais detalhes da proposta vide SisCAEP.*

SECRETARIA DE ESTADO DA AGRICULTURA, ABASTECIMENTO E DESENVOLVIMENTO RURAL DO DISTRITO FEDERAL

Proposta	17 - SEAGRI
Objeto	AQUISIÇÃO DE VEÍCULO TIPO CAMINHÃO (EQUIPADO COM CARROCERIA BOIADEIRO E PLATAFORMA ELEVATÓRIA) PARA O RECOLHIMENTO DE ANIMAIS DE GRANDE PORTE.
Situação do objeto	Pronto para licitação
Objeto divisível	Não
Região Administrativa (Valor)	PLANO PILOTO (R$ 745.000,00)
Valor Solicitado	R$ 745.000,00
UO	14101
Programa de Trabalho	20.609.6210.1142.0001
Natureza de Despesa (Valor)	449052 (R$ 745.000,00)
Legitimação Social	Documentações do Poder Executivo

Justificativa

A seagri, por meio da gerência de apreensão de animais (gean/difit/sda/seagri) executa a atividade de recolhimento de animais de grande porte soltos em vias públicas, bem como o recolhimento de animais oriundos de atividades de derrubadas e desocupações de espaços públicos. A execução de tal atividade é extremamente importante para toda a população do distrito federal, oferecendo segurança no trânsito, segurança e controle na sanidade animal, além de oferecer suporte as atividades de estado realizadas por outros órgãos. No entanto, é de suma importância a existência e a disponibilidade de veículos oficiais específicos e em condições de uso afim de possibilitar a contínua prestação deste ser.

** Para mais detalhes da proposta vide SisCAEP.*

SECRETARIA DE ESTADO DA AGRICULTURA, ABASTECIMENTO E DESENVOLVIMENTO RURAL DO DISTRITO FEDERAL

Proposta	18 - SEAGRI
Objeto	IMPLEMENTAÇÃO DE PLATAFORMA DE DADOS, GEOINFORMAÇÕES E RECURSOS COMPUTACIONAIS VOLTADOS À GESTÃO AGROPECUÁRIA, SEGURANÇA ALIMENTAR, HÍDRICA E DESENVOLVIMENTO RURAL
Situação do objeto	Depende de projetos
Objeto divisível	Não
Região Administrativa (Valor)	DISTRITO FEDERAL (R$ 1.587.840,00)
Valor Solicitado	R$ 1.587.840,00
UO	14101
Programa de Trabalho	20.608.8201.2557.0004
Natureza de Despesa (Valor)	449040 (R$ 240.000,00), 339040 (R$ 1.347.840,00)
Legitimação Social	Não se aplica

Justificativa

Implementação de plataforma de dados, geoinformações e recursos computacionais voltadas à gestão agropecuária, segurança alimentar, segurança hídrica e desenvolvimento rural, para apoio às unidades (propriedades rurais) de agricultura familiar, que contribuem para o abastecimento local de alimentos. Fortalecer a agricultura familiar alinhada com as necessidades crescentes de eficiência na produção e gestão dos recursos tecnológicos existentes, alinhada à crescente eficiência na produção.

** Para mais detalhes da proposta vide SisCAEP.*

SECRETARIA DE ESTADO DA AGRICULTURA, ABASTECIMENTO E DESENVOLVIMENTO RURAL DO DISTRITO FEDERAL

Proposta	20 - SEAGRI
Objeto	PROGRAMA DE ENDEREÇAMENTO RURAL DIGITAL E MONITORAMENTO DE ESTRADAS RURAIS.
Situação do objeto	Depende de projetos
Objeto divisível	Não
Região Administrativa (Valor)	DISTRITO FEDERAL (R$ 1.219.805,00)
Valor Solicitado	R$ 1.219.805,00
UO	14101
Programa de Trabalho	20.608.6201.9109.0007
Natureza de Despesa (Valor)	449040 (R$ 525.205,00), 339037 (R$ 694.600,00)
Legitimação Social	Não se aplica

Justificativa

Ausência de endereçamento oficial e consolidado na área rural, dificulta o acesso a serviços públicos e a execução integrada de políticas públicas. O endereçamento rural digital visa facilitar e ampliar o acesso a serviços públicos essenciais para pessoas que residem em áreas rurais. Promover políticas públicas intersetoriais voltadas à melhoria da qualidade de vida no meio rural.

** Para mais detalhes da proposta vide SisCAEP.*

SECRETARIA DE ESTADO DA AGRICULTURA, ABASTECIMENTO E DESENVOLVIMENTO RURAL DO DISTRITO FEDERAL

Proposta	21 - SEAGRI
Objeto	DISPONIBILIZAÇÃO DE KITS AGROFLORESTAIS COM ÊNFASE NA ROTA DA FRUTICULTURA.
Situação do objeto	Depende de projetos
Objeto divisível	Não
Região Administrativa (Valor)	DISTRITO FEDERAL (R$ 1.000.000,00)
Valor Solicitado	R$ 1.000.000,00
UO	14101
Programa de Trabalho	20.608.6201.2620.0001
Natureza de Despesa (Valor)	339030 (R$ 1.000.000,00)
Legitimação Social	Não se aplica

Justificativa

A agrofloresta combina árvores e culturas agrícolas, trazendo vantagens ambientais, sociais e econômicas. Além de ampliar a diversidade e preservar recursos naturais, a integração de árvores frutíferas promove alimentos saudáveis, segurança alimentar e renda extra. O projeto propõe kits agroflorestais com foco na fruticultura, incluindo mudas, plantas e insumos para manejo.

** Para mais detalhes da proposta vide SisCAEP.*

SECRETARIA DE ESTADO DA AGRICULTURA, ABASTECIMENTO E DESENVOLVIMENTO RURAL DO DISTRITO FEDERAL

Proposta	22 - SEAGRI
Objeto	CONTRATAÇÃO DO SERVIÇO DE INSTALAÇÃO DE CÂMERAS DE SEGURANÇA E MONITORAMENTO DAS INSTALAÇÕES DO CURRAL ONDE SE ENCONTRAM ALBERGADOS OS ANIMAIS DE GRANDE PORTE APREENDIDOS E RECOLHIDOS NAS VIAS PÚBLICAS.
Situação do objeto	Pronto para licitação
Objeto divisível	Não
Região Administrativa (Valor)	PLANO PILOTO (R$ 60.000,00)
Valor Solicitado	R$ 60.000,00
UO	14101
Programa de Trabalho	20.609.8201.8517.0001
Natureza de Despesa (Valor)	339034 (R$ 60.000,00)
Legitimação Social	Documentações do Poder Executivo

Justificativa

A seagri, por meio da gerência de apreensão de animais (gean/difit/sda/seagri) executa a atividade de recolhimento de animais de grande porte soltos em vias públicas, bem como o recolhimento de animais oriundos de atividades de derrubadas e desocupações de espaços públicos. Tais animais são recolhidos e albergados nas instalações da unidade localizada em uma grande área delimitada por cerca. Nesse sentido e para proporcionar maior segurança dos animais faz-se necessária a contratação do monitoramento por câmeras.

** Para mais detalhes da proposta vide SisCAEP.*

SECRETARIA DE ESTADO DA AGRICULTURA, ABASTECIMENTO E DESENVOLVIMENTO RURAL DO DISTRITO FEDERAL

Proposta	23 - SEAGRI
Objeto	ELABORAÇÃO DE DIAGNÓSTICO E MANEJO DE ÁGUA E SOLO NAS ESTRADAS RURAIS DO DF
Situação do objeto	Depende de projetos
Objeto divisível	Não
Região Administrativa (Valor)	DISTRITO FEDERAL (Livre)
Valor Solicitado	R$ 1.460.000,00
UO	14101
Programa de Trabalho	18.608.6201.2620.0003
Natureza de Despesa (Valor)	339034 (R$ 1.460.000,00)
Legitimação Social	Não se aplica

Justificativa

Em um contexto de conservação inadequada de estradas, sem a drenagem e disciplinamento pluvial adequado, ocorre uma dinâmica de escoamento superficial da água na qual as estradas se comportam como calhas de drenagem pluvial, normalmente sobre um perfil de solo incapaz de resistir ao potencial de erosão gerado pela concentração de fluxo e velocidade, resultando em processos erosivos que degradam a as vias de escoamento de produção agropecuária e mobilidade em geral, assim como implica em carreamento de materiais e contaminantes para os corpos hídricos. Nesse contexto, torna-se essencial efetuar uma avaliação das configurações e condições das vias rurais.

** Para mais detalhes da proposta vide SisCAEP.*

SECRETARIA DE ESTADO DA AGRICULTURA, ABASTECIMENTO E DESENVOLVIMENTO RURAL DO DISTRITO FEDERAL

Proposta	24 - SEAGRI
Objeto	AQUISIÇÃO DE INFRAESTRUTURA, OS INSUMOS, EQUIPAMENTOS E FERRAMENTAS PARA PRODUÇÃO DE ERVAS MEDICINAIS.
Situação do objeto	Depende de projetos
Objeto divisível	Não
Região Administrativa (Valor)	DISTRITO FEDERAL (R$ 1.000.000,00)
Valor Solicitado	R$ 1.000.000,00
UO	14101
Programa de Trabalho	20.608.6201.2620.0001
Natureza de Despesa (Valor)	339030 (R$ 1.000.000,00)
Legitimação Social	Não se aplica

Justificativa

O projeto visa preservar os saberes tradicionais dos agricultores familiares, especialmente das mulheres, sobre plantas medicinais, reconhecendo sua importância cultural e econômica. Ao incentivar o cultivo sustentável dessas plantas, o projeto diversifica a renda das famílias rurais e promove empregos diretos e indiretos, enquanto contribui para um estilo de vida mais saudável. A cooperação entre as mulheres fortalece a comunidade, capacitando-as para desempenhar um papel ativo na comercialização e no desenvolvimento de técnicas de cultivo, impulsionando assim a economia local.

** Para mais detalhes da proposta vide SisCAEP.*

SECRETARIA DE ESTADO DA AGRICULTURA, ABASTECIMENTO E DESENVOLVIMENTO RURAL DO DISTRITO FEDERAL

Proposta	25 - SEAGRI
Objeto	AQUISIÇÃO DE INSUMOS E EQUIPAMENTOS PARA DESENVOLVIMENTO DA APICULTURA E MELIPONICULTURA NO DISTRITO FEDERAL.
Situação do objeto	Depende de projetos
Objeto divisível	Não
Região Administrativa (Valor)	DISTRITO FEDERAL (R$ 1.000.000,00)
Valor Solicitado	R$ 1.000.000,00
UO	14101
Programa de Trabalho	20.608.6201.2620.0005
Natureza de Despesa (Valor)	339030 (R$ 1.000.000,00)
Legitimação Social	Não se aplica

Justificativa

A secretaria de agricultura do distrito federal atua no fomento à agricultura familiar e assentamentos rurais, sem perder a interface com questões ambientais. Assim, implementar um projeto de apicultura e meliponicultura no df, permite a extração de produtos das colmeias, que possuem elevado valor econômico e nutricional, bem como auxilia no processo de polinização das diversas culturas agrícolas.Por meio dessas ações é possível se obter o fortalecimento da cadeia produtiva, onde os produtos de alta qualidade poderão ser vendidos no mercado, aumentando a renda dos agricultores, contribuindo para a sustentabilidade ambiental e serviços ecossistêmicos.

** Para mais detalhes da proposta vide SisCAEP.*

SECRETARIA DE ESTADO DA AGRICULTURA, ABASTECIMENTO E DESENVOLVIMENTO RURAL DO DISTRITO FEDERAL

Proposta	26 - SEAGRI
Objeto	AQUISIÇÃO DE ALIMENTAÇÃO AOS ANIMAIS DE GRANDE PORTE ALBERGADOS NAS INSTALAÇÕES DO CURRAL DA SEAGRI-DF
Situação do objeto	Pronto para licitação
Objeto divisível	Não
Região Administrativa (Valor)	PLANO PILOTO (R$ 1.500.000,00)
Valor Solicitado	R$ 1.500.000,00
UO	14101
Programa de Trabalho	20.609.6201.2612.0001
Natureza de Despesa (Valor)	339030 (R$ 1.500.000,00)
Legitimação Social	Documentações do Poder Executivo

Justificativa

A seagri, por meio da gerência de apreensão de animais (gean/difit/sda/seagri) executa a atividade de recolhimento de animais de grande porte soltos em vias públicas, bem como o recolhimento de animais oriundos de atividades de derrubadas e desocupações de espaços públicos. Tais animais são recolhidos e albergados nas instalações da unidade. A crescente demanda pelas atividades desempenhadas vem resultando no aumento do número de animais albergados e consequentemente na necessidade de aumento do volume de alimentos fornecidos aos animais. Desta forma, a execução do referido projeto permitirá a aquisição de alimentação aos animais de grande porte albergados nas instalações do curral da seagri.

** Para mais detalhes da proposta vide SisCAEP.*

SECRETARIA DE ESTADO DA AGRICULTURA, ABASTECIMENTO E DESENVOLVIMENTO RURAL DO DISTRITO FEDERAL

Proposta	27 - SEAGRI
Objeto	AQUISIÇÃO DE VIATURAS APROPRIADAS PARA FISCALIZAÇÃO DE TRÂNSITO AGROPECUÁRIO, EQUIPADAS COM DISPOSITIVOS LUMINOSOS E SONOROS QUE GARANTAM A SEGURANÇA E A EFICIÊNCIA DAS ABORDAGENS.
Situação do objeto	Pronto para licitação
Objeto divisível	Não
Região Administrativa (Valor)	PLANO PILOTO (R$ 3.320.000,00)
Valor Solicitado	R$ 3.320.000,00
UO	14101
Programa de Trabalho	20.609.6210.1142.0001
Natureza de Despesa (Valor)	449052 (R$ 3.320.000,00)
Legitimação Social	Documentações do Poder Executivo

Justificativa

A fiscalização do trânsito nacional e internacional de animais vivos de interesse pecuário, seus produtos e subprodutos, bem como de cargas vegetais e seus insumos é atividade essencial e obrigatória de estado que visa salvaguardar o patrimônio agropecuário nacional mitigando o risco de introdução e disseminação de doenças animais e pragas vegetais, bem como garantir a qualidade do alimento que chega ao consumidor. Desta forma, o controle do trânsito de animais e produtos é necessário para a manutenção das políticas de controle, erradicação e/ou prevenção de doenças e pragas assim como para a saúde pública.

** Para mais detalhes da proposta vide SisCAEP.*

SECRETARIA DE ESTADO DA AGRICULTURA, ABASTECIMENTO E DESENVOLVIMENTO RURAL DO DISTRITO FEDERAL

Proposta	28 - SEAGRI
Objeto	IMPLANTAÇÃO E ESTRUTURAÇÃO DE UM BANCO COMUNITÁRIO DE SEMENTES
Situação do objeto	Depende de projetos
Objeto divisível	Não
Região Administrativa (Valor)	DISTRITO FEDERAL (Livre)
Valor Solicitado	R$ 232.295,00
UO	14101
Programa de Trabalho	20.608.6201.2620.0004
Natureza de Despesa (Valor)	339030 (R$ 232.295,00)
Legitimação Social	Não se aplica

Justificativa

Os bancos comunitários de sementes são imprescindíveis para alcançarmos a estruturação produtiva da cadeia de orgânicos e principalmente quando buscamos aperfeiçoar e atingir uma produção agroecológica de fato, trazendo mais autonomia á agricultura familiar. No âmbito do distrito federal temos uma crescente demanda de produtos orgânicos, porém não temos sementes adaptadas ao cultivo em sistemas agroecológicos/orgânicos, já que as sementes convencionais, que estão no mercado, não são adequadas e são proibidas para uso em sistemas agroecológicos/orgânicos, pois quando não são transgênicas, são tratadas com agrotóxicos.

** Para mais detalhes da proposta vide SisCAEP.*

SECRETARIA DE ESTADO DA AGRICULTURA, ABASTECIMENTO E DESENVOLVIMENTO RURAL DO DISTRITO FEDERAL

Proposta	29 - SEAGRI
Objeto	AQUISIÇÃO DE CÂMARA DE CONGELAMENTO PARA ACONDICIONAMENTO DE PRODUTOS DE ORIGEM ANIMAL APREENDIDOS.
Situação do objeto	Pronto para licitação
Objeto divisível	Não
Região Administrativa (Valor)	PLANO PILOTO (R$ 50.000,00)
Valor Solicitado	R$ 50.000,00
UO	14101
Programa de Trabalho	20.609.8201.8517.0001
Natureza de Despesa (Valor)	449052 (R$ 50.000,00)
Legitimação Social	Documentações do Poder Executivo

Justificativa

A fiscalização do trânsito nacional e internacional de animais vivos de interesse pecuário, seus produtos e subprodutos, bem como de cargas vegetais e seus insumos é atividade essencial e obrigatória de estado que visa salvaguardar o patrimônio agropecuário nacional mitigando o risco de introdução e disseminação de doenças animais e pragas vegetais, bem como garantir a qualidade do alimento que chega ao consumidor. Desta forma, o controle do trânsito de animais e produtos é necessário para a manutenção das políticas de controle, erradicação e/ou prevenção de doenças e pragas assim como para a saúde pública. As ações de inspeção/fiscalização muitas vezes se deparam com descumprimentos à legis.

** Para mais detalhes da proposta vide SisCAEP.*

SECRETARIA DE ESTADO DA AGRICULTURA, ABASTECIMENTO E DESENVOLVIMENTO RURAL DO DISTRITO FEDERAL

Proposta	30 - SEAGRI
Objeto	AQUISIÇÃO DE ALIMENTOS PRODUZIDOS PELA AGRICULTORES DO DISTRITO FEDERAL E RIDE COM DOAÇÃO SIMULTÂNEA ÀS PESSOAS EM ESTADO DE VULNERABILIDADE ALIMENTAR E/OU NUTRICIONAL.
Situação do objeto	Depende de projetos
Objeto divisível	Não
Região Administrativa (Valor)	DISTRITO FEDERAL (R$ 2.000.000,00)
Valor Solicitado	R$ 2.000.000,00
UO	14101
Programa de Trabalho	20.608.6201.2620.0002
Natureza de Despesa (Valor)	339030 (R$ 2.000.000,00)
Legitimação Social	Não se aplica

Justificativa

A secretaria de agricultura do distrito federal coordena o programa de aquisição da produção da agricultura do distrito federal - papa/df, permitindo a compra direta da agricultura familiar e a doação dos alimentos a pessoas em vulnerabilidade social. Criado pela lei distrital nº 4. 752/2012 e regulamentado pelo decreto 33. 642/2012, o programa beneficia tanto os consumidores quanto os agricultores familiares. Com 405 mil pessoas em estado de vulnerabilidade alimentar grave e cerca de 3000 agricultores familiares na região, o programa atende agricultores familiares do distrito federal e ride, além de pessoas em situação de vulnerabilidade social atendidas por entidades como o sesc mesa brasil.

** Para mais detalhes da proposta vide SisCAEP.*

SECRETARIA DE ESTADO DA AGRICULTURA, ABASTECIMENTO E DESENVOLVIMENTO RURAL DO DISTRITO FEDERAL

Proposta	31 - SEAGRI
Objeto	AQUISIÇÃO DE EQUIPAMENTOS DE INFORMÁTICA QUE VIABILIZEM A CAPTAÇÃO DE DADOS, A EMISSÃO DE DOCUMENTOS BEM COMO A CAPACITAÇÃO DAS EQUIPES ACERCA DO USO DE TECNOLOGIAS.
Situação do objeto	Pronto para licitação
Objeto divisível	Não
Região Administrativa (Valor)	PLANO PILOTO (R$ 90.000,00)
Valor Solicitado	R$ 90.000,00
UO	14101
Programa de Trabalho	20.609.6201.1471.0001
Natureza de Despesa (Valor)	449052 (R$ 90.000,00)
Legitimação Social	Documentações do Poder Executivo

Justificativa

A fiscalização do trânsito nacional e internacional de animais vivos de interesse pecuário, seus produtos e subprodutos, bem como de cargas vegetais e seus insumos é atividade essencial e obrigatória de estado que visa salvaguardar o patrimônio agropecuário nacional mitigando o risco de introdução e disseminação de doenças animais e pragas vegetais, bem como garantir a qualidade do alimento que chega ao consumidor. Desta forma, o controle do trânsito de animais e produtos é necessário para a manutenção das políticas de controle, erradicação e/ou prevenção de doenças e pragas assim como para a saúde pública. O registro das informações de fiscalização e análises tempestivas desses dados são um.

** Para mais detalhes da proposta vide SisCAEP.*

SECRETARIA DE ESTADO DA AGRICULTURA, ABASTECIMENTO E DESENVOLVIMENTO RURAL DO DISTRITO FEDERAL

Proposta	32 - SEAGRI
Objeto	REFORMA DO LABORATÓRIO DE ANÁLISES DE ÁGUA E ALIMENTOS DA DIPOVA / SEAGRI-GDF PARA MONITORAMENTO DA SEGURANÇA E QUALIDADE DA ÁGUA E ALIMENTOS CONSUMIDOS PELA POPULAÇÃO DO DF, VISANDO PROTEGER VIDAS E FORTALECER A CONFIANÇA DA SOCIEDADE.
Situação do objeto	Pronto para licitação
Objeto divisível	Não
Região Administrativa (Valor)	PLANO PILOTO (R$ 1.100.000,00)
Valor Solicitado	R$ 1.100.000,00
UO	14101
Programa de Trabalho	20.609.8201.3903.0001
Natureza de Despesa (Valor)	449051 (R$ 1.100.000,00)
Legitimação Social	Documentações do Poder Executivo

Justificativa

O laboratório de análises de alimentos (laa) da dipova (sda / seagri-gdf) foi inaugurado em 1973, e objetiva efetuar análises microbiológicas e físico-químicas em amostras de alimentos e água coletadas durante operações fiscais em vias e rodovias do distrito federal, inspeções de rotina em agroindústrias registradas no serviço de inspeção distrital (s. I. D.), advindas de estabelecimentos clandestinos ou apreendidos irregularmente em trânsito. Os laudos de análise emitidos subsidiam ações orientativas, operações fiscais sanitárias preventivas e corretivas, além de balizar decisões administrativas referentes às atividades de inspeção, quanto à aplicação de penalidades previstas na legislação.

** Para mais detalhes da proposta vide SisCAEP.*

SECRETARIA DE ESTADO DA AGRICULTURA, ABASTECIMENTO E DESENVOLVIMENTO RURAL DO DISTRITO FEDERAL

Proposta	33 - SEAGRI
Objeto	AQUISIÇÃO DE VAN ADAPTADA PARA ATENDER A DEFESA AGROPECUÁRIA ITINERANTE.
Situação do objeto	Pronto para licitação
Objeto divisível	Não
Região Administrativa (Valor)	PLANO PILOTO (R$ 450.000,00)
Valor Solicitado	R$ 450.000,00
UO	14101
Programa de Trabalho	20.609.6210.1142.0001
Natureza de Despesa (Valor)	449052 (R$ 450.000,00)
Legitimação Social	Documentações do Poder Executivo

Justificativa
A defesa agropecuária itinerante vem atendendo durante os anos em algumas localidades facilitando o acesso do produtor aos serviços prestados pela defesa agropecuária da seagri. Contudo, é necessário equipar a seagri com van adaptada para prover um atendimento de qualidade para o cidadão do campo.

** Para mais detalhes da proposta vide SisCAEP.*

SECRETARIA DE ESTADO DA AGRICULTURA, ABASTECIMENTO E DESENVOLVIMENTO RURAL DO DISTRITO FEDERAL

Proposta	34 - SEAGRI
Objeto	AQUISIÇÃO DE 100 NOTEBOOKS, COM ACESSÓRIOS, DE INFORMÁTICA, CONFORME CONDIÇÕES, QUANTIDADES E EXIGÊNCIAS ESTABELECIDAS.
Situação do objeto	Ação em andamento
Objeto divisível	Não
Região Administrativa (Valor)	DISTRITO FEDERAL (R$ 400.000,00)
Valor Solicitado	R$ 400.000,00
UO	14101
Programa de Trabalho	20.608.6201.1471.0001
Natureza de Despesa (Valor)	449052 (R$ 400.000,00)
Legitimação Social	Não se aplica

Justificativa

A aquisição de 100 notebooks, com acessórios de informática, é fundamental para atender às demandas operacionais da seagri-df, proporcionando aos colaboradores equipamentos modernos e eficientes que são essenciais para o desempenho de suas atividades, aumento da produtividade, e suporte às novas tecnologias implementadas, garantindo assim a continuidade e melhoria dos serviços prestados.

** Para mais detalhes da proposta vide SisCAEP.*

SECRETARIA DE ESTADO DA AGRICULTURA, ABASTECIMENTO E DESENVOLVIMENTO RURAL DO DISTRITO FEDERAL

Proposta	35 - SEAGRI
Objeto	IMPLANTAÇÃO DO LABORATÓRIO DE BIOLOGIA MOLECULAR DA DIPOVA / SEAGRI-GDF, PARA DETECÇÃO DE FRAUDES E ADULTERAÇÕES EM ALIMENTOS CONSUMIDOS PELA POPULAÇÃO DO DF.
Situação do objeto	Pronto para licitação
Objeto divisível	Não
Região Administrativa (Valor)	PLANO PILOTO (R$ 2.400.000,00)
Valor Solicitado	R$ 2.400.000,00
UO	14101
Programa de Trabalho	20.609.8201.1984.0001
Natureza de Despesa (Valor)	449051 (R$ 2.400.000,00)
Legitimação Social	Documentações do Poder Executivo

Justificativa

A falta de transparência no comércio de alimentos de origem animal tem sido uma preocupação crescente devido à incidência de fraudes. Produtos de origem animal e seus subprodutos (carnes moídas, embutidos, almondegas, linguiças, salsichas, hambúrgueres e afins) são alvo de fraudes e adulterações, nos quais a espécie declarada no rótulo não é compatível com a que realmente é utilizada na formulação. Há ainda de se considerar a frequência na adulteração de espécies de pescados, que atualmente é uma prática comum, na qual peixes de menor valor comercial são rotulados e vendidos como espécies de alto valor.

** Para mais detalhes da proposta vide SisCAEP.*

SECRETARIA DE ESTADO DE DESENVOLVIMENTO ECONÔMICO, TRABALHO E RENDA DO DISTRITO FEDERAL

Proposta	1 - SEDET
Objeto	CONSTRUÇÃO DE UNIDADES DE ATENDIMENTO AO TRABALHADOR.
Situação do objeto	Depende de projetos
Objeto divisível	Sim
Região Administrativa (Valor)	DISTRITO FEDERAL (R$ 3.400.000,00)
Valor Solicitado	R$ 3.400.000,00
UO	25101
Programa de Trabalho	11.334.6207.3096.NOVO
Natureza de Despesa (Valor)	449051 (R$ 3.400.000,00)
Legitimação Social	Documentações do Poder Executivo

Justificativa
A proposta consiste na construção de 02 (duas) agências de atendimento ao trabalhador no distrito federal, possibilitando aos moradores das regiões administrativas que serão selecionadas, acessibilidade aos serviços de intermediação de mão de obra, seguro desemprego, acesso à ctps digital, microcrédito prospera, qualificação profissional e social, bem como a orientação profissional.

** Para mais detalhes da proposta vide SisCAEP.*

SECRETARIA DE ESTADO DE DESENVOLVIMENTO ECONÔMICO, TRABALHO E RENDA DO DISTRITO FEDERAL

Proposta	2 - SEDET
Objeto	PROGRAMA CESTA DO TRABALHADOR.
Situação do objeto	Ação em andamento
Objeto divisível	Não
Região Administrativa (Valor)	DISTRITO FEDERAL (R$ 24.000.000,00)
Valor Solicitado	R$ 24.000.000,00
UO	25101
Programa de Trabalho	11.334.6207.4102.NOVO
Natureza de Despesa (Valor)	339032 (R$ 5.000.000,00)
Legitimação Social	Documentações do Poder Executivo

Justificativa

Criado pela lei distrital nº 7. 011/2021 e regulamentado pelo decreto distrital nº 42. 838/2021, o programa cesta do trabalhador visa atender aos trabalhadores desempregados em situação de vulnerabilidade ou exclusão social, promovendo a dignidade humana, segurança alimentar e combatendo a fome e a pobreza, além de contribuir para a intermediação de mão de obra do trabalhador beneficiário.São realizadas aproximadamente 8. 000 cestas por mês, perfazendo um montante de 96. 000 ao ano.

** Para mais detalhes da proposta vide SisCAEP.*

SECRETARIA DE ESTADO DE DESENVOLVIMENTO ECONÔMICO, TRABALHO E RENDA DO DISTRITO FEDERAL

Proposta	3 - SEDET
Objeto	IMPLANTAÇÃO DE READEQUADAÇÕES VIÁRIAS E MELHORIA NO SISTEMA DE DRENAGEM URBANA NA ADE CENTRO NORTE - CEILÂNDIA/DF
Situação do objeto	Depende de projetos
Objeto divisível	Não
Região Administrativa (Valor)	CEILÂNDIA (Livre)
Valor Solicitado	R$ 5.000.000,00
UO	25101
Programa de Trabalho	22.661.6207.5021.0003
Natureza de Despesa (Valor)	449051 (R$ 5.000.000,00)
Legitimação Social	Documentações do Poder Executivo

Justificativa

A proposta da construção de infraestrutura propõe readequações viárias, juntamente com o tratamento paisagístico e melhoria no sistema de drenagem urbana, relacionado a inserção de métodos de drenagem para diminuir os resultados da impermeabilização e pela limpeza de quatro bacias de detenção, na área de desenvolvimento econômico - ade centro norte na região administrativa de ceilândia.

** Para mais detalhes da proposta vide SisCAEP.*

SECRETARIA DE ESTADO DE CIÊNCIA, TECNOLOGIA E INOVAÇÃO DO DISTRITO FEDERAL

Proposta	5 - SECTI
Objeto	INOVA TECH
Situação do objeto	Ação em andamento
Objeto divisível	Não
Região Administrativa (Valor)	DISTRITO FEDERAL (R$ 5.000.000,00)
Valor Solicitado	R$ 5.000.000,00
UO	40101
Programa de Trabalho	19.573.6207.9107.0023
Natureza de Despesa (Valor)	335039 (R$ 5.000.000,00)
Legitimação Social	Matérias veiculadas na Mídia

Justificativa
Promover a melhoria da competitividade do setor de base tecnológica local e qualificação de mão de obra para as novas tendências de mercado, por meio de cursos presenciais de capacitação tecnológica na área de desenvolvimento de sistemas, inteligência artificial, entre outros.

** Para mais detalhes da proposta vide SisCAEP.*

SECRETARIA DE ESTADO DE CIÊNCIA, TECNOLOGIA E INOVAÇÃO DO DISTRITO FEDERAL

Proposta	6 - SECTI
Objeto	DF+ PRODUTIVO
Situação do objeto	Ação em andamento
Objeto divisível	Não
Região Administrativa (Valor)	DISTRITO FEDERAL (R$ 5.000.000,00)
Valor Solicitado	R$ 5.000.000,00
UO	40101
Programa de Trabalho	19.573.6207.9107.0333
Natureza de Despesa (Valor)	335039 (R$ 5.000.000,00)
Legitimação Social	Matérias veiculadas na Mídia

Justificativa
Aperfeiçar os processos produtivos das empresas que compõem as regiões administrativas, visando ganhos de produtividade e redução de custos, contribuindo para o fortalecimento da industria e garantia da competitividade de mercado.

** Para mais detalhes da proposta vide SisCAEP.*

SECRETARIA DE ESTADO DE CIÊNCIA, TECNOLOGIA E INOVAÇÃO DO DISTRITO FEDERAL

Proposta	7 - SECTI
Objeto	COMPLEXO CIENTÍFICO-TECNOLÓGICO E DE INOVAÇÃO DO DF
Situação do objeto	Depende de projetos
Objeto divisível	Sim
Região Administrativa (Valor)	DISTRITO FEDERAL (R$ 1.000.000,00)
Valor Solicitado	Livre
UO	40101
Programa de Trabalho	19.573.6207.9118.0032
Natureza de Despesa (Valor)	335039 (R$ 1.000.000,00)
Legitimação Social	Não se aplica

Justificativa
Elaborar projeto arquitetônico do complexo científico-tecnológio, visando futura edificação em espaço próprio, localizado próximo ao planetário dessa cidade. Objetiva fomentar avanço da ciência na região, estimulando o desenvolvimento tecnológico, incentivando a pesquisa, educação e criando oportunidades para um crescimento econômico sustentável.

** Para mais detalhes da proposta vide SisCAEP.*

SECRETARIA DE ESTADO DE CIÊNCIA, TECNOLOGIA E INOVAÇÃO DO DISTRITO FEDERAL

Proposta	8 - SECTI
Objeto	POLO DE TECNOLOGIA, INOVAÇÃO E ECONOMIA CRIATIVA - SETOR COMERCIAL SUL
Situação do objeto	Outros
Objeto divisível	Sim
Região Administrativa (Valor)	PLANO PILOTO (R$ 2.000.000,00)
Valor Solicitado	Livre
UO	40101
Programa de Trabalho	19.573.6207.9118.0032
Natureza de Despesa (Valor)	335039 (R$ 2.000.000,00)
Legitimação Social	Matérias veiculadas na Mídia

Justificativa
Fomentar o desenvolvimento da região por meio da estruturação de um ambiente promotor de tecnologia e inovação em formato de polo criativo tecnológico, com a finalidade de criar, atrair e consolidar empreendimentos tecnológicos.

** Para mais detalhes da proposta vide SisCAEP.*

SECRETARIA DE ESTADO DE CIÊNCIA, TECNOLOGIA E INOVAÇÃO DO DISTRITO FEDERAL

Proposta	9 - SECTI
Objeto	RECICLOTECH.
Situação do objeto	Ação em andamento
Objeto divisível	Sim
Região Administrativa (Valor)	DISTRITO FEDERAL (Livre)
Valor Solicitado	Livre
UO	40101
Programa de Trabalho	19.573.6207.9118.0032
Natureza de Despesa (Valor)	335039 (R$ 9.000.000,00)
Legitimação Social	Documentações do Poder Legislativo

Justificativa

Dar continuidade à implantação, execução e aprimoramento do sistema de logística reversa e economia circular de equipamentos eletrônicos do distrito federal, contando com polo de economia circular (pec) em 5 macrorregiões, além da formação de jovens e adultos em tecnologia da informação por meio de cursos de informática básica, robótica, design gráfico, manutenção de celulares, marketing digital, entre outros,.

** Para mais detalhes da proposta vide SisCAEP.*

SECRETARIA DE ESTADO DE CIÊNCIA, TECNOLOGIA E INOVAÇÃO DO DISTRITO FEDERAL

Proposta	10 - SECTI
Objeto	REVITALIZAÇÃO DO PLANETÁRIO DE BRASÍLIA
Situação do objeto	Outros
Objeto divisível	Sim
Região Administrativa (Valor)	PLANO PILOTO (Livre)
Valor Solicitado	Livre
UO	40101
Programa de Trabalho	19.573.6207.9107.0032
Natureza de Despesa (Valor)	335039 (R$ 5.000.000,00)
Legitimação Social	Matérias veiculadas na Mídia

Justificativa
Revitalizar o espaço do planetário, com a modernização dos ambientes, trazendo inovação tecnológica de forma interativa, criando espaços instagramavéis, holográficos, além da melhoria e atualização dos equipamentos utilizados.

** Para mais detalhes da proposta vide SisCAEP.*

SECRETARIA DE ESTADO DA AGRICULTURA, ABASTECIMENTO E DESENVOLVIMENTO RURAL DO DISTRITO FEDERAL

Proposta	36 - SEAGRI
Objeto	CONSTRUIR AMBIENTE ADEQUADO PARA OS SERVIDORES; TERCEIRIZADOS E VISITANTES
Situação do objeto	Pronto para licitação
Objeto divisível	Não
Região Administrativa (Valor)	DISTRITO FEDERAL (Livre)
Valor Solicitado	R$ 200.000,00
UO	14101
Programa de Trabalho	20.332.8201.1984.0001
Natureza de Despesa (Valor)	449051 (R$ 200.000,00)
Legitimação Social	Não se aplica

Justificativa

O projeto inicial busca melhorar a qualidade de vida no ambiente de trabalho, promovendo um ambiente saudável e uma cultura organizacional integrada entre servidores, terceirizados e visitantes. A construção de um espaço de interação ao ar livre permitirá que os servidores desfrutem do espaço verde da seagri para refeições, reuniões e momentos de relaxamento, oferecendo uma alternativa higiênica e propícia ao descanso. Após a pandemia, esse espaço será um legado valioso, proporcionando bem-estar e oportunidades de descontração para todos os interessados, com um excelente custo-benefício.

** Para mais detalhes da proposta vide SisCAEP.*

SECRETARIA DE ESTADO DA AGRICULTURA, ABASTECIMENTO E DESENVOLVIMENTO RURAL DO DISTRITO FEDERAL

Proposta	37 - SEAGRI
Objeto	CONSTRUÇÃO DO GALPÃO DE MÚLTIPLAS FUNÇÕES DO NÚCLEO RURAL CÓRREGO DAS CORUJAS, REGIÃO ADMINISTRATIVA SOL NASCENTE E POR DO SOL.
Situação do objeto	Depende de projetos
Objeto divisível	Não
Região Administrativa (Valor)	POR DO SOL/SOL NASCENTE (R$ 850.000,00)
Valor Solicitado	R$ 850.000,00
UO	14101
Programa de Trabalho	20.608.8201.1984.0004
Natureza de Despesa (Valor)	449051 (R$ 850.000,00)
Legitimação Social	Documentações do Poder Executivo

Justificativa

A seagri/df é o órgão responsável pela gestão das políticas públicas de estímulo à agropecuária e pelo fomento ao agronegócio no âmbito do distrito federal. A concretização dessas atribuições se dá, dentre outras ações, por meio da construção de edificações que permitem aos pequenos produtores rurais ter um espaço para escoar sua produção, bem como armazenarem as máquinas e implementos utilizados no campo. Neste sentido, a gerência de projetos e fiscalização de obras e a diretoria de engenharia elaboram os projetos básicos, incluindo aí os projetos de arquitetura e engenharia, planilhas orçamentárias e memoriais descritivos de forma a atender as necessidades das entidades demandantes e acomp.

** Para mais detalhes da proposta vide SisCAEP.*

SECRETARIA DE ESTADO DA AGRICULTURA, ABASTECIMENTO E DESENVOLVIMENTO RURAL DO DISTRITO FEDERAL

Proposta	38 - SEAGRI
Objeto	CONSTRUÇÃO DO GALPÃO DE MÚLTIPLAS FUNÇÕES DO ASSENTAMENTO FAZENDA LARGA, REGIÃO ADMINISTRATIVA DE PLANALTINA.
Situação do objeto	Depende de projetos
Objeto divisível	Não
Região Administrativa (Valor)	PLANALTINA (R$ 900.000,00)
Valor Solicitado	R$ 900.000,00
UO	14101
Programa de Trabalho	20.608.8201.1984.0003
Natureza de Despesa (Valor)	449051 (R$ 900.000,00)
Legitimação Social	Documentações do Poder Executivo

Justificativa

A seagri/df é o órgão responsável pela gestão das políticas públicas de estímulo à agropecuária e pelo fomento ao agronegócio no âmbito do distrito federal. A concretização dessas atribuições se dá, dentre outras ações, por meio da construção de edificações que permitem aos pequenos produtores rurais ter um espaço para escoar sua produção, bem como armazenarem as máquinas e implementos utilizados no campo. Neste sentido, a gerência de projetos e fiscalização de obras e a diretoria de engenharia elaboram os projetos básicos, incluindo aí os projetos de arquitetura e engenharia, planilhas orçamentárias e memoriais descritivos de forma a atender as necessidades das entidades demandantes e acomp.

** Para mais detalhes da proposta vide SisCAEP.*

SECRETARIA DE ESTADO DE TURISMO DO DISTRITO FEDERAL

Proposta	1 - SETUR
Objeto	CONSERVAÇÃO DAS ESTRUTURAS FÍSICAS DE EDIFICAÇÕES PÚBLICAS - EQUIPAMENTOS TURÍSTICOS
Situação do objeto	Ação em andamento
Objeto divisível	Não
Região Administrativa (Valor)	DISTRITO FEDERAL (R$ 1.000.000,00)
Valor Solicitado	R$ 1.000.000,00
UO	27101
Programa de Trabalho	23.695.8207.2396.NOVO
Natureza de Despesa (Valor)	339039 (R$ 1.000.000,00)
Legitimação Social	Não se aplica

Justificativa
Grande parte dos equipamentos turísticos no df apresentam necessidades de manutenção e recuperação em suas estruturas.

** Para mais detalhes da proposta vide SisCAEP.*

SECRETARIA DE ESTADO DE TURISMO DO DISTRITO FEDERAL

Proposta	2 - SETUR
Objeto	QUALIFICATUR.
Situação do objeto	Depende de projetos
Objeto divisível	Não
Região Administrativa (Valor)	DISTRITO FEDERAL (R$ 1.000.000,00)
Valor Solicitado	R$ 1.000.000,00
UO	27101
Programa de Trabalho	13.392.6207.4089.NOVO
Natureza de Despesa (Valor)	339039 (R$ 1.000.000,00)
Legitimação Social	Não se aplica

Justificativa
Implementar o programa qualificatur com vistas a realização de qualificação, aperfeiçoamento e capacitação dos profissionais do setor turístico e da cadeia produtiva do setor.

** Para mais detalhes da proposta vide SisCAEP.*

SECRETARIA DE ESTADO DE TURISMO DO DISTRITO FEDERAL

Proposta	5 - SETUR
Objeto	PANELA CANDANGA.
Situação do objeto	Ação em andamento
Objeto divisível	Não
Região Administrativa (Valor)	DISTRITO FEDERAL (R$ 400.000,00)
Valor Solicitado	R$ 400.000,00
UO	27101
Programa de Trabalho	23.695.6207.4090.0002
Natureza de Despesa (Valor)	339039 (R$ 400.000,00)
Legitimação Social	Não se aplica

Justificativa

A proposta tem por objetivo promover um festival e uma feira gastronômica para celebrar os produtos do cerrado associados e proporcionar uma experiência singular com a culinária candanga e sua diversidade cultural. É trazer para cada prato a história dos seus ingredientes. É oferecer novos modos de entender a comida e de se identificar com a própria cultura. É incentivar a produção local de ingredientes do distrito federal.O projeto atenderá a iniciativa de elaboração do plano de promoção da economia criativa dentro e fora do distrito federal, vinculada ao resultado-chave de aumentar de 14,1% para 16% a participação de empreendedores (mei) na economia criativa.

** Para mais detalhes da proposta vide SisCAEP.*

SECRETARIA DE ESTADO DE TURISMO DO DISTRITO FEDERAL

Proposta	6 - SETUR
Objeto	TURISMO CÍVICO 360 .
Situação do objeto	Ação em andamento
Objeto divisível	Não
Região Administrativa (Valor)	DISTRITO FEDERAL (R$ 1.500.000,00)
Valor Solicitado	R$ 1.500.000,00
UO	27101
Programa de Trabalho	23.695.6207.4090.0002
Natureza de Despesa (Valor)	339039 (R$ 1.500.000,00)
Legitimação Social	Não se aplica

Justificativa

Posicionar o turismo cívico, além de sua vertente pedagógica, como a plataforma ideal para a atração e captação de turistas locais, nacionais e estrangeiros, em especial os alunos do ensino fundamental ii e médio, valorizando produtos como a visitação institucional integrada em brasília - viibra, o projeto embaixadas de portas abertas e e a manhã cívica cultural da solenidade de troca da bandeira nacional. Nos roteiros, rotas e experiências, valorizar a produção associada ao turismo, especialmente aquela relacionada ao design, artesanato e gastronomia.O projeto atenderá a iniciativa de inserção de roteiros cívicos nos catálogos de operadores turísticos nacionais e internacionais.

** Para mais detalhes da proposta vide SisCAEP.*

SECRETARIA DE ESTADO DE TURISMO DO DISTRITO FEDERAL

Proposta	7 - SETUR
Objeto	IMPLANTAÇÃO DO POLO DE ARTESANATO EM BRASÍLIA
Situação do objeto	Depende de projetos
Objeto divisível	Não
Região Administrativa (Valor)	DISTRITO FEDERAL (R$ 25.000.000,00)
Valor Solicitado	R$ 25.000.000,00
UO	27101
Programa de Trabalho	13.391.6207.1302.NOVO
Natureza de Despesa (Valor)	449051 (R$ 25.000.000,00)
Legitimação Social	Não se aplica

Justificativa

O artesanato é um dos pontos fortes na economia criativa do distrito federal. O objetivo é a criação do polo de artesanato em um local de livre acesso para turistas e moradores de brasíla. O polo do artesanato contará com lojas, ateliês, praça de alimentação, auditório para palestras, centro de exposição e palco para artistas locais, aproveitando o interesse de lojistas e consumidores.

** Para mais detalhes da proposta vide SisCAEP.*

SECRETARIA DE ESTADO DE TURISMO DO DISTRITO FEDERAL

Proposta	8 - SETUR
Objeto	PAVILHÃO PARQUE DA CIDADE - REVITALIZAÇÃO E MODERNIZAÇÃO .
Situação do objeto	Outros
Objeto divisível	Não
Região Administrativa (Valor)	PLANO PILOTO (Livre)
Valor Solicitado	R$ 2.000.000,00
UO	27101
Programa de Trabalho	13.391.6207.3040.NOVO
Natureza de Despesa (Valor)	339039 (R$ 2.000.000,00)
Legitimação Social	Não se aplica

Justificativa
Promover o turismo por meio da oferta de um local adequado para grandes eventos e assim captar mais eventos.

** Para mais detalhes da proposta vide SisCAEP.*

SECRETARIA DE ESTADO DE TURISMO DO DISTRITO FEDERAL

Proposta	9 - SETUR
Objeto	CONSTRUÇÃO DE CENTRO DE ATENDIMENTO AO TURISTA REFERÊNCIA LOCALIZADO NO PONTÃO DO LAGO SUL
Situação do objeto	Depende de projetos
Objeto divisível	Não
Região Administrativa (Valor)	PLANO PILOTO (R$ 5.000.000,00)
Valor Solicitado	R$ 5.000.000,00
UO	27101
Programa de Trabalho	13.391.6207.3096.NOVO
Natureza de Despesa (Valor)	339039 (R$ 5.000.000,00)
Legitimação Social	Não se aplica

Justificativa
A construção de um cat referência no pontão de lago sul que é considerado um dos pontos turisticos mais visitados de brasília é sem duvida um projeto ambicioso, mas que trará grandes resultados e benficios aos turistas que visitam aquele ponto e ainda servirá de exemplo para os demais estados se espelharem no modelo cat que será construido.

** Para mais detalhes da proposta vide SisCAEP.*

SECRETARIA DE ESTADO DE TURISMO DO DISTRITO FEDERAL

Proposta	10 - SETUR
Objeto	TURISMO RURAL PEDAGÓGICO .
Situação do objeto	Depende de projetos
Objeto divisível	Não
Região Administrativa (Valor)	DISTRITO FEDERAL (R$ 1.000.000,00)
Valor Solicitado	R$ 1.000.000,00
UO	27101
Programa de Trabalho	13.391.6207.4199.NOVO
Natureza de Despesa (Valor)	339039 (R$ 1.000.000,00)
Legitimação Social	Não se aplica

Justificativa
Promover o turismo rural para os estudantes de escolas públicas do df, levando experiências e vivências rurais, além de promover os atrativos rurais nas diversas regiões administrativas de brasília.

** Para mais detalhes da proposta vide SisCAEP.*

DESENVOLVIMENTO SOCIAL

FUNDAÇÃO DE AMPARO AO TRABALHADOR PRESO

Proposta	1 - FUNAP
Objeto	AQUISIÇÃO DE VEÍCULO - 1 (UM) TRATOR - ÁREA AGRÍCOLA FAZENDA FUNAP/DF.
Situação do objeto	Ação em andamento
Objeto divisível	Não
Região Administrativa (Valor)	SÃO SEBASTIÃO (R$ 450.000,00)
Valor Solicitado	R$ 450.000,00
UO	44201
Programa de Trabalho	14.122.6211.1142.0001
Natureza de Despesa (Valor)	449052 (R$ 450.000,00)
Legitimação Social	Documentações do Poder Executivo

Justificativa

A proposta tem por objetivo atender as necessidades da oficina administrada pela funap/df, na área agrícola, onde são desenvolvidas atividades utilizando-se mão de obra de sentenciados do sistema prisional do df, os quais são capacitados para o processo agrícola que corresponde a todas as etapas do plantio, além de cuidados e manuseio de animais como suínos, bovinos e equinos, cultivo de hortaliças, de plantas medicinais (fitoterápicas) e de plantas nativas do cerrado. Portanto, a proposta mencionada visa dar continuidade à capacitação profissional de pessoas que se encontram em conflito com a lei, atendendo-as de forma direta, e de forma indireta aos familiares e a comunidade local.

** Para mais detalhes da proposta vide SisCAEP.*

FUNDAÇÃO DE AMPARO AO TRABALHADOR PRESO

Proposta	4 - FUNAP
Objeto	CURSOS PARA CAPACITAÇÃO PROFISSIONAL DE SENTENCIADOS QUE CUMPREM PENA NO SISTEMA PRISIONAL DO DISTRITO FEDERAL.
Situação do objeto	Pronto para licitação
Objeto divisível	Sim
Região Administrativa (Valor)	DISTRITO FEDERAL (R$ 500.000,00)
Valor Solicitado	R$ 500.000,00
UO	44201
Programa de Trabalho	14.421.6211.4089.0015
Natureza de Despesa (Valor)	339136 (R$ 500.000,00)
Legitimação Social	Documentações do Poder Executivo

Justificativa

A proposta tem o objetivo de contratar empresa capacitada em ministrar cursos profissionalizantes dentro das unidades prisionais do distrito federal, tais como: assistente administrativo, costureiro, jardinagem, padeiro, pedreiro de alvenaria, pedreiro de revestimento, pintor residencial, pizzaiolo, projeto de luminotecnica residencial e comercial, projeto de paisagismo residencial e institucional, recepcionista, salgadeiro, sushiman, técnicas avançadas de word, excel e power point e técnicas de produção de biscoitos finos e artesanais.Portanto, a proposta mencionada visa dar continuidade à capacitação profissional de pessoas que se encontram em conflito com a lei.

** Para mais detalhes da proposta vide SisCAEP.*

FUNDAÇÃO DE AMPARO AO TRABALHADOR PRESO

Proposta	5 - FUNAP
Objeto	AQUISIÇÃO DE EQUIPAMENTOS PARA SEREM UTILIZADOS NAS OFICINAS DE COSTURA ADMINISTRADA PELA FUNAP/DF.
Situação do objeto	Pronto para licitação
Objeto divisível	Não
Região Administrativa (Valor)	DISTRITO FEDERAL (R$ 280.000,00)
Valor Solicitado	R$ 280.000,00
UO	44201
Programa de Trabalho	14.421.6211.3467.0015
Natureza de Despesa (Valor)	449152 (R$ 280.000,00)
Legitimação Social	Documentações do Poder Executivo

Justificativa

A proposta tem por objetivo atender as necessidades da oficina de costura industrial administrada e/ou intermediada por esta fundação bem como na confecção de uniformes para reeducandos contratados via funap/df.Os sentenciados, classificados para prestarem serviços na referida oficina, são capacitados no ramo de corte e costura (alfaiataria).Logo, a proposta mencionada visa dar continuidade à capacitação profissional de pessoas que se encontram em conflito com a lei, atendendo-as de forma direta, e de forma indireta aos familiares e a comunidade local.

** Para mais detalhes da proposta vide SisCAEP.*

FUNDAÇÃO DE AMPARO AO TRABALHADOR PRESO

Proposta	6 - FUNAP
Objeto	AQUISIÇÃO DE 2 (DUAS) CARRETAS AGRÍCOLAS - ÁREA AGRÍCOLA - FAZENDA FUNAP/DF.
Situação do objeto	Ação em andamento
Objeto divisível	Não
Região Administrativa (Valor)	JARDIM BOTÂNICO (R$ 700.000,00)
Valor Solicitado	R$ 700.000,00
UO	44201
Programa de Trabalho	14.421.6211.3467.0002
Natureza de Despesa (Valor)	449152 (R$ 700.000,00)
Legitimação Social	Documentações do Poder Executivo

Justificativa

A proposta tem por objetivo atender as necessidades da oficina administrada pela funap/df, na área agrícola, onde são desenvolvidas atividades utilizando-se mão de obra de internos do sistema prisional do df. Os sentenciados são capacitados para o processo agrícola que corresponde a todas as etapas do plantio, além de cuidados e manuseio de animais como suínos, bovinos e equinos, cultivo de hortaliças, de plantas medicinais (fitoterápicas) e de plantas nativas do cerrado. Portanto, a proposta mencionada visa dar continuidade à capacitação profissional de pessoas que se encontram em conflito com a lei, atendendo-as de forma direta, e de forma indireta aos familiares e a comunidade local.

** Para mais detalhes da proposta vide SisCAEP.*

FUNDAÇÃO DE AMPARO AO TRABALHADOR PRESO

Proposta	7 - FUNAP
Objeto	AQUISIÇÃO DE SEMENTES - MUDAS PARA VIVEIRO - OFICINA ADMINISTRADA PELA FUNAP/DF NA ÁREA AGRÍCOLA - FAZENDA PAPUDA - RESTAURAÇÃO DO IMPACTO AMBIENTAL.
Situação do objeto	Ação em andamento
Objeto divisível	Não
Região Administrativa (Valor)	JARDIM BOTÂNICO (R$ 200.000,00)
Valor Solicitado	R$ 200.000,00
UO	44201
Programa de Trabalho	14.421.8211.8517.0002
Natureza de Despesa (Valor)	339130 (R$ 200.000,00)
Legitimação Social	Documentações do Poder Executivo

Justificativa

A proposta tem por objetivo atender as necessidades da oficina administrada pela funap/df, na área agrícola, onde são desenvolvidas atividades utilizando-se mão de obra de sentenciados do sistema prisional do df. Ademais, com o plantio das mudas, haverá a possibilidade de proporcionar restauração do impacto ambiental. Logo, a proposta mencionada visa dar continuidade à capacitação profissional de pessoas que se encontram em conflito com a lei, atendendo-as de forma direta, e de forma indireta aos familiares e a comunidade local.

** Para mais detalhes da proposta vide SisCAEP.*

FUNDAÇÃO DE AMPARO AO TRABALHADOR PRESO

Proposta	8 - FUNAP
Objeto	AQUISIÇÃO DE VEÍCULO UTILITÁRIO - 1 (UM) VEÍCULO MICRO - ÔNIBUS PARA TRANSPORTAR SENTENCIADOS DO SISTEMA PRISIONAL DO DF.
Situação do objeto	Ação em andamento
Objeto divisível	Não
Região Administrativa (Valor)	DISTRITO FEDERAL (R$ 400.000,00)
Valor Solicitado	R$ 400.000,00
UO	44201
Programa de Trabalho	14.421.6211.1142.0002
Natureza de Despesa (Valor)	449152 (R$ 400.000,00)
Legitimação Social	Documentações do Poder Executivo

Justificativa
A proposta tem por objetivo atender as necessidades de transporte de sentenciados do df, possibilitando assim a continuidade do trabalho desenvolvido para capacitar pessoas que se encontram em conflito com a lei, atendendo-as de forma direta, e de forma indireta aos familiares e a comunidade local.

** Para mais detalhes da proposta vide SisCAEP.*

FUNDAÇÃO DE AMPARO AO TRABALHADOR PRESO

Proposta	9 - FUNAP
Objeto	AQUISIÇÃO DE EQUIPAMENTOS DE PROTEÇÃO INDIVIDUAL - EPI'S QUE SERÃO FORNECIDOS PARA SENTENCIADOS DO DISTRITO FEDERAL QUE PRESTAM SERVIÇOS POR MEIO DA FUNAP/DF.
Situação do objeto	Ação em andamento
Objeto divisível	Não
Região Administrativa (Valor)	DISTRITO FEDERAL (R$ 60.000,00)
Valor Solicitado	R$ 60.000,00
UO	44201
Programa de Trabalho	14.421.8211.8517.0015
Natureza de Despesa (Valor)	339030 (R$ 60.000,00)
Legitimação Social	Documentações do Poder Executivo

Justificativa
É imprescindível disponibilizar materiais de proteção individual (epi's), aos sentenciados do distrito federal que prestam serviços por meio da funap/df, a fim de que possam protegê-los dos possíveis riscos que ameaçam a sua segurança e saúde durante a prestação de serviços, evitando ou atenuando a gravidade de possíveis lesões durante o referido período.

** Para mais detalhes da proposta vide SisCAEP.*

FUNDAÇÃO DE AMPARO AO TRABALHADOR PRESO

Proposta	11 - FUNAP
Objeto	AQUISIÇÃO DE INSUMOS PARA OFICINA DE CONCRETAGEM A SER ADMINISTRADA PELA FUNAP/DF NA ÁREA AGRÍCOLA - FAZENDA PAPUDA.
Situação do objeto	Ação em andamento
Objeto divisível	Não
Região Administrativa (Valor)	JARDIM BOTÂNICO (R$ 180.000,00)
Valor Solicitado	R$ 180.000,00
UO	44201
Programa de Trabalho	14.421.8211.8517.0015
Natureza de Despesa (Valor)	339030 (R$ 180.000,00)
Legitimação Social	Documentações do Poder Executivo

Justificativa

A proposta tem por objetivo atender as necessidades da oficina de concretagem a ser administrada por esta fundação.Os sentenciados, classificados para prestarem serviços na referida oficina, serão capacitados na área de construção civil bem como na nova oficina de concretagem.Logo, a proposta mencionada visa fornecer oportunidade de capacitação profissional à pessoas que se encontram em conflito com a lei, atendendo-as de forma direta, e de forma indireta aos familiares e a comunidade local.

** Para mais detalhes da proposta vide SisCAEP.*

SECRETARIA DE ESTADO DE JUSTIÇA E CIDADANIA

Proposta	1 - SEJUS
Objeto	AQUISIÇÃO DE UNIDADE MÓVEL ADAPTADA TIPO CARRETA, BEM COMO EQUIPAGEM E CAVALO MECÂNICO, PARA A PRESTAÇÃO DOS SERVIÇOS DE ATENDIMENTO AO PÚBLICO DO NA HORA, ELIMINANDO, ASSIM, AS BARREIRAS FÍSICAS NO ACESSO DA POPULAÇÃO A DIREITOS E SERVIÇOS. COM A EXISTÊNCIA DE MAIS UMA UNIDADE MÓVEL DO NA HORA PODEREMOS EXPANDIR SERVIÇOS PÚBLICOS A TODAS AS REGIÕES ADMINISTRATIVAS DO DF QUE NÃO POSSUEM UNIDADE FÍSICA, DE UMA MANEIRA CÉLERE E EFETIVA.
Situação do objeto	Depende de projetos
Objeto divisível	Não
Região Administrativa (Valor)	DISTRITO FEDERAL (R$ 2.700.000,00)
Valor Solicitado	R$ 2.700.000,00
UO	44101
Programa de Trabalho	14.422.6211.1142.NOVO
Natureza de Despesa (Valor)	449052 (R$ 2.700.000,00)
Legitimação Social	Não se aplica

Justificativa

Levantou-se a informação de que, segundo a pesquisa distrital por amostra de domicílios – pdad realizada em 2018, foi contabilizada uma estimativa populacional de 2. 881. 854 (dois milhões oitocentos e oitenta e um mil oitocentos e cinquenta e quatro) de pessoas residentes no distrito federal, sendo que 54,83% dessas encontram-se caracterizadas como sendo de média-baixa renda e baixa renda. E, ainda, representando 35,8% desse total, declararam não poder utilizar meios de transporte, se locomovendo apenas "a pé". Nesse sentido, para que os serviços do na hora estejam mais acessíveis, o projeto objetiva realizar ações prioritárias, promovendo a desburocratização e a celeridade dos serviços.

** Para mais detalhes da proposta vide SisCAEP.*

SECRETARIA DE ESTADO DE JUSTIÇA E CIDADANIA

Proposta	7 - SEJUS
Objeto	AQUISIÇÃO DE 404 (QUATROCENTOS E QUATRO) COMPUTADORES E 88 (OITENTA E OITO) SWITCH DE 24 PORTAS, COM VISTAS À MELHORIA DA INFRAESTRUTURA DOS CONSELHOS TUTELARES DO DISTRITO FEDERAL.
Situação do objeto	Depende de projetos
Objeto divisível	Não
Região Administrativa (Valor)	DISTRITO FEDERAL (R$ 700.000,00)
Valor Solicitado	R$ 700.000,00
UO	44101
Programa de Trabalho	14.243.6211.1471.0020
Natureza de Despesa (Valor)	449052 (R$ 700.000,00)
Legitimação Social	Documentações do Poder Executivo

Justificativa

Levantou-se a informação de que, segundo a pesquisa distrital por amostra de domicílios – pdad realizada em 2018, foi contabilizada uma estimativa populacional de 2. 881. 854 (dois milhões oitocentos e oitenta e um mil oitocentos e cinquenta e quatro) de pessoas residentes no distrito federal, sendo que 54,83% dessas encontram-se caracterizadas como sendo de média-baixa renda e baixa renda. E, ainda, representando 35,8% desse total, declararam não poder utilizar meios de transporte, se locomovendo apenas "a pé". Nesse sentido, para que os serviços do na hora estejam mais acessíveis, o projeto objetiva realizar ações prioritárias, promovendo a desburocratização e a celeridade dos serviços.

** Para mais detalhes da proposta vide SisCAEP.*

SECRETARIA DE ESTADO DE JUSTIÇA E CIDADANIA

Proposta	8 - SEJUS
Objeto	DIREITO DELAS ITINERANTE. AQUISIÇÃO E ADAPTAÇÃO DE UMA UNIDADE MÓVEL PARA O PROGRAMA DIREITO DELAS, VISANDO A REALIZAÇÃO DE ATENDIMENTO PSICOSSOCIAL ÀS VÍTIMAS DE VIOLÊNCIA NO DISTRITO FEDERAL.
Situação do objeto	Depende de projetos
Objeto divisível	Não
Região Administrativa (Valor)	DISTRITO FEDERAL (R$ 400.000,00)
Valor Solicitado	R$ 400.000,00
UO	44101
Programa de Trabalho	14.422.6211.1142.0008
Natureza de Despesa (Valor)	449052 (R$ 400.000,00)
Legitimação Social	Documentações do Poder Executivo

Justificativa

Justifica-se a presente proposição para que seja ampliado o alcance do programa direito delas por meio de uma unidade móvel percorrendo as regiões administrativas mais remotas, especialmente, as que não há núcleos de atendimento instalados. Atualmente, o referido programa conta com 9 (nove) núcleos de atendimento (brasília, ceilândia, guará, itapoã, paranoá, planaltina, estrutural, recando das emas e samambaia), sendo que o distrito federal é dividido em 35 (trita e cinco) regiões administrativas.

** Para mais detalhes da proposta vide SisCAEP.*

SECRETARIA DE ESTADO DE JUSTIÇA E CIDADANIA

Proposta	10 - SEJUS
Objeto	SIMPÓSIO DISTRITAL SOBRE O ENFRENTAMENTO ÀS VIOLÊNCIAS E PROMOÇÃO DA CULTURA DE PAZ. PROMOVER EVENTO COM A FINALIDADE DE REUNIR ESPECIALISTAS ACADÊMICOS E CIENTÍFICOS PARA DISCUTIR AÇÕES E POLÍTICAS PÚBLICAS VOLTADAS PARA A PREVENÇÃO, CONSCIENTIZAÇÃO E DESNATURALIZAÇÃO DA VIOLÊNCIA NO DISTRITO FEDERAL.
Situação do objeto	Depende de projetos
Objeto divisível	Não
Região Administrativa (Valor)	DISTRITO FEDERAL (R$ 648.430,00)
Valor Solicitado	R$ 648.430,00
UO	44101
Programa de Trabalho	14.422.6211.3678.NOVO
Natureza de Despesa (Valor)	449052 (R$ 648.430,00)
Legitimação Social	Documentações do Poder Executivo

Justificativa

Importa consignar que a realização de simpósios sobre prevenção e enfrentamento à violência é meta (m1095) constante do plano plurianual 2024-2027. Dessa forma, a realização de simpósio sobre prevenção e enfrentamento à violência tem como objetivo proporcionar um espaço para discussão e reflexão sobre a temática, promovendo o diálogo, a conscientização, o compartilhamento de conhecimentos e experiências, e a formulação de propostas para a prevenção e enfrentamento da violência no âmbito local e regional. Público-alvo: população do distrito federal e entorno, além de agentes e pessoas interessadas em adquirir conhecimento sobre o tema.

** Para mais detalhes da proposta vide SisCAEP.*

SECRETARIA DE ESTADO DE JUSTIÇA E CIDADANIA

Proposta	12 - SEJUS
Objeto	REALIZAÇÃO DE CONCURSO DE BOAS PRÁTICAS EM COMUNIDADES TERAPÊUTICAS COM ENTREGA DE PREMIAÇÕES AOS VENCEDORES.
Situação do objeto	Depende de projetos
Objeto divisível	Não
Região Administrativa (Valor)	DISTRITO FEDERAL (R$ 350.000,00)
Valor Solicitado	R$ 350.000,00
UO	44101
Programa de Trabalho	14.422.6211.9091.NOVO
Natureza de Despesa (Valor)	335043 (R$ 350.000,00)
Legitimação Social	Não se aplica

Justificativa

O tratamento da dependência química no âmbito das comunidades terapêuticas é muito desafiador e complexo, sendo importante a criação de formas de facilitar a adesão, a permanência e a recuperação dos adictos. Com o concurso poderão ser premiadas iniciativas exitosas consideradas como inovadoras e eficazes no alcance dos objetivos e metas ligados ao tratamento da dependência química, por meio da análise de parâmetros como qualidade, criatividade, protagonismo e alcance social. O projeto é voltado para as comunidades terapêuticas com registro no conselho de política sobre drogas (conen).

** Para mais detalhes da proposta vide SisCAEP.*

SECRETARIA DE ESTADO DE JUSTIÇA E CIDADANIA

Proposta	13 - SEJUS
Objeto	CONTRATAÇÃO, POR MEIO DE CHAMAMENTO PÚBLICO, DE EMPRESA COM MÃO DE OBRA ESPECIALIZADA PARA REALIZAÇÃO DE CONCURSO DE DESENHO E REDAÇÃO ABRANGENDO ORGANIZAÇÃO, CORREÇÃO DE REDAÇÃO E PREMIAÇÃO COM A PARTICIPAÇÃO DE ESCOLAS PÚBLICAS DO DF, PARA PREVENÇÃO AO USO INDEVIDO DE DROGAS.
Situação do objeto	Depende de projetos
Objeto divisível	Não
Região Administrativa (Valor)	DISTRITO FEDERAL (R$ 250.000,00)
Valor Solicitado	R$ 250.000,00
UO	44101
Programa de Trabalho	14.422.6211.9091.NOVO
Natureza de Despesa (Valor)	335043 (R$ 250.000,00)
Legitimação Social	Não se aplica

Justificativa

Diante de um percentual elevado de pessoas envolvidas com o uso de substâncias lícitas e ilícitas no df e de um crescente número de crianças e adolescentes que já experimentaram drogas ilícitas, o concurso representa um importante fator de proteção contra as drogas, uma vez que promove o diálogo, a aquisição de conhecimento e a oportunidade de expressão sobre o tema. O projeto é voltado para estudantes regularmente matriculados no ensino fundamental ou médio, incluída a modalidade eja, e seus respectivos professores, das escolas públicas do distrito federal.

** Para mais detalhes da proposta vide SisCAEP.*

SECRETARIA DE ESTADO DE JUSTIÇA E CIDADANIA

Proposta	14 - SEJUS
Objeto	CONTRATAÇÃO, POR MEIO DE CHAMAMENTO PÚBLICO, DE EMPRESA COM MÃO DE OBRA ESPECIALIZADA NA REALIZAÇÃO DE CURSOS DE CAPACITAÇÃO PROFISSIONAL.
Situação do objeto	Depende de projetos
Objeto divisível	Não
Região Administrativa (Valor)	DISTRITO FEDERAL (R$ 320.129,00)
Valor Solicitado	R$ 320.129,00
UO	44101
Programa de Trabalho	14.422.6211.4089.NOVO
Natureza de Despesa (Valor)	335043 (R$ 320.129,00)
Legitimação Social	Não se aplica

Justificativa
Representa uma iniciativa para aumentar a competitividade, a autoestima, o convívio social e a independência financeira dos adictos, o que é essencial para a prevenção de recaídas e a consequente diminuição do número de usuários de substâncias psicoativas no df. O projeto é voltado para dependentes químicos em fase adiantada/final de tratamento em comunidades terapêuticas.

** Para mais detalhes da proposta vide SisCAEP.*

SECRETARIA DE ESTADO DE JUSTIÇA E CIDADANIA

Proposta	15 - SEJUS
Objeto	INCUBADORAS E ACELERADORAS DE AFROEMPREENDIMENTOS. IMPLANTAÇÃO, IMPLEMENTAÇÃO E APOIO A INCUBADORAS E ACELERADORAS DE AFROEMPREENDIMENTOS NO DISTRITO FEDERAL.
Situação do objeto	Depende de projetos
Objeto divisível	Não
Região Administrativa (Valor)	DISTRITO FEDERAL (R$ 500.000,00)
Valor Solicitado	R$ 500.000,00
UO	44101
Programa de Trabalho	14.422.6211.4089.NOVO
Natureza de Despesa (Valor)	335043 (R$ 500.000,00)
Legitimação Social	Documentações do Poder Legislativo

Justificativa

A lei nº 12. 288/2010 instituiu o estatuto de igualdade racial, destinado a garantir à população negra a efetivação da igualdade de oportunidades, a defesa dos direitos étnicos individuais, coletivos e difusos e o combate à discriminação e às demais formas de intolerância étnica. O projeto visa fortalecer e fomentar o afroempreendedorismo por meio de capacitação na educação e gestão financeira, na elaboração de projetos, no plano de negócios para sustentabilidade das iniciativas, nas orientações administrativas, comerciais, gerencias e financeiras.

** Para mais detalhes da proposta vide SisCAEP.*

SECRETARIA DE ESTADO DE JUSTIÇA E CIDADANIA

Proposta	16 - SEJUS
Objeto	PRÓ-DH NAS ESCOLAS. EXECUÇÃO O PROJETO PRÓ-DH NAS ESCOLAS - NÚCLEO DE ATENDIMENTO E ORIENTAÇÃO A VÍTIMAS, MONITORAMENTO E PREVENÇÃO À VIOLAÇÃO DE DIREITOS HUMANOS, NAS ESCOLAS DO DISTRITO FEDERAL
Situação do objeto	Depende de projetos
Objeto divisível	Não
Região Administrativa (Valor)	DISTRITO FEDERAL (R$ 399.000,00)
Valor Solicitado	R$ 399.000,00
UO	44101
Programa de Trabalho	14.422.6211.3678.NOVO
Natureza de Despesa (Valor)	449052 (R$ 133.000,00), 339032 (R$ 133.000,00), 339039 (R$ 133.000,00)
Legitimação Social	Não se aplica

Justificativa

Execução nas escolas visa promover a conscientização, discussões e as reflexões entre os estudantes do ensino médio, acerca do tema direitos humanos. Na ocasião, os estudantes serão convidados a participar de concurso de redações e obras de artes visuais sobre as temáticas de igualdade racial, povos e comunidades tradicionais, liberdade religiosa, políticas lgbt, direitos humanos, combate à tortura, combate ao trabalho análogo à escravidão e políticas para população em situação de rua.

** Para mais detalhes da proposta vide SisCAEP.*

SECRETARIA DE ESTADO DE JUSTIÇA E CIDADANIA

Proposta	17 - SEJUS
Objeto	ATUALIZAÇÃO CARTOGRÁFICA DOS TERREIROS RELIGIOSOS DE MATRIZ AFRICANA NO DF.
Situação do objeto	Depende de projetos
Objeto divisível	Não
Região Administrativa (Valor)	DISTRITO FEDERAL (R$ 850.000,00)
Valor Solicitado	R$ 850.000,00
UO	44101
Programa de Trabalho	14.422.6211.9091.NOVO
Natureza de Despesa (Valor)	335043 (R$ 850.000,00)
Legitimação Social	Não se aplica

Justificativa
Realização de atualização cartográfica dos terreiros de matriz africana no distrito federal, promovendo um melhoramento dos dados e informações relativas a estes espaços sagrados.

** Para mais detalhes da proposta vide SisCAEP.*

SECRETARIA DE ESTADO DE JUSTIÇA E CIDADANIA

Proposta	18 - SEJUS
Objeto	PROVIMENTO DE MATERIAIS E SERVIÇOS PARA OPERACIONALIZAÇÃO DO PROGRAMA ESCOLA DE FORMAÇÃO EM DIREITOS HUMANOS PARA O ESTADO, SOCIEDADE CIVIL E EMPRESAS NO ÂMBITO DO DISTRITO FEDERAL. 1. AQUISIÇÃO DE EQUIPAMENTOS AUDIOVISUAIS (PROJETOR, CÂMERA DIGITAL, TRIPÉ PARA CÂMERA DIGITAL, MICROFONE AURICULAR E DE LAPELA, CAIXA DE SOM); 2. AQUISIÇÃO DE MATERIAIS PARA REALIZAÇÃO DE ATIVIDADES LÚDICAS; 3. CONTRATAÇÃO DE EMPRESA ESPECIALIZADA NA ELABORAÇÃO DE CONTEÚDO EDUCACIONAL; 4. OUTRAS CONTRATAÇÕES.
Situação do objeto	Depende de projetos
Objeto divisível	Não
Região Administrativa (Valor)	DISTRITO FEDERAL (R$ 1.263.680,00)
Valor Solicitado	R$ 1.263.680,00
UO	44101
Programa de Trabalho	14.422.6211.9091.NOVO
Natureza de Despesa (Valor)	335043 (R$ 1.263.680,00)
Legitimação Social	Não se aplica

Justificativa

Embora a promoção dos direitos humanos tenha avançado consideravelmente ao longo da história, uma gama de violações e violências persistem no seio social. Por esse motivo, ainda é necessário agir cotidianamente pela sua consolidação enquanto direitos universais, indivisíveis, inerentes e inalienáveis. É notório que a população mais pobre, assim como os grupos denominados "minoritários" estão entre os mais vulneráveis. A presente proposta tem o propósito de levar a efeito a solução encontrada por esta subsecretaria para promoção dos direitos humanos, realizando capacitações qualificadas da população do df, em especial, daqueles que se encontram em maior vulnerabilidade social.

** Para mais detalhes da proposta vide SisCAEP.*

SECRETARIA DE ESTADO DE JUSTIÇA E CIDADANIA

Proposta	19 - SEJUS
Objeto	EMPREGABILIDADE LGBTQIA+. OFERTA DE CURSOS TÉCNICOS E DE QUALIFICAÇÃO PROFISSIONAL E CAPACITAÇÕES VOLTADAS À TEMÁTICA DE DIREITOS HUMANOS PARA INCLUSÃO NO MERCADO FORMAL DE TRABALHO DA POPULAÇÃO LGBTQIA+.
Situação do objeto	Depende de projetos
Objeto divisível	Não
Região Administrativa (Valor)	DISTRITO FEDERAL (R$ 300.000,00)
Valor Solicitado	R$ 300.000,00
UO	44101
Programa de Trabalho	14.422.6211.4089.NOVO
Natureza de Despesa (Valor)	335043 (R$ 300.000,00)
Legitimação Social	Não se aplica

Justificativa

Possui o intuito de promover a cidadania, o enfrentamento à discriminação e o acesso aos direitos sociais do segmento. Considerando que o alto índice de desemprego ainda é um problema que afeta grande parte da sociedade brasileira e do distrito federal, embora dados recentes da pesquisa de emprego e desemprego no distrito federal – ped-df, realizada pelo ipedf e dieese, tenham evidenciado que, entre 2021 e 2022, houve uma redução de 1,6%, na taxa de desemprego total no df, esta ainda é alta, em torno de 14,5%. Se a falta de emprego é uma realidade que afeta boa parte da sociedade, ela se faz sentir de forma ainda mais severa entre as minorias, dentre as quais está a comunidade lgbtqia+.

** Para mais detalhes da proposta vide SisCAEP.*

SECRETARIA DE ESTADO DE JUSTIÇA E CIDADANIA

Proposta	20 - SEJUS
Objeto	AQUISIÇÃO DE APARELHAGEM DE ÁUDIO E VÍDEO PARA UTILIZAÇÃO NAS ATIVIDADES DESENVOLVIDAS COM OS ADOLESCENTES E JOVENS EM CUMPRIMENTO DE MEDIDA SOCIOEDUCATIVA NAS UNIDADES DO SISTEMA SOCIOEDUCATIVO DO DISTRITO FEDERAL.
Situação do objeto	Depende de projetos
Objeto divisível	Não
Região Administrativa (Valor)	DISTRITO FEDERAL (R$ 280.000,00)
Valor Solicitado	R$ 280.000,00
UO	44101
Programa de Trabalho	14.243.6211.3467.0003
Natureza de Despesa (Valor)	449052 (R$ 140.000,00), 339030 (R$ 140.000,00)
Legitimação Social	Não se aplica

Justificativa

No campo da socioeducação, são necessárias a utilização de várias ferramentas pedagógicas que irão contribuir diretamente no desenvolvimento integral dos adolescentes. Entre estas ferramentas, destaca-se a produção musical e audiovisual como alternativas eficazes para promover os princípios da socioeducação. O uso da produção de mídias audiovisuais nas ações desenvolvidas nas unidades socioeducativas se faz importante pelas diversas possibilidades de utilização do recurso, que vão desde o uso recreativo à socialização que tem um relevante papel na formação cultural e educativa.

** Para mais detalhes da proposta vide SisCAEP.*

SECRETARIA DE ESTADO DE JUSTIÇA E CIDADANIA

Proposta	21 - SEJUS
Objeto	CONTRATAÇÃO DE EMPRESA ESPECIALIZADA PARA OBRAS DE CONSTRUÇÃO DE UMA COBERTURA METÁLICA PARA A QUADRA POLIESPORTIVA JÁ EXISTENTE NA UNIDADE DE INTERNAÇÃO DE PLANALTINA - UIP.
Situação do objeto	Depende de projetos
Objeto divisível	Não
Região Administrativa (Valor)	DISTRITO FEDERAL (R$ 300.000,00)
Valor Solicitado	R$ 300.000,00
UO	44101
Programa de Trabalho	14.243.6206.3048.0003
Natureza de Despesa (Valor)	449052 (R$ 300.000,00)
Legitimação Social	Não se aplica

Justificativa

A uip sempre utilizou a prática desportiva para apresentação de regras e manutenção da saúde e parte física dos adolescentes acautelados. Destaca-se que a falta de cobertura da quadra implica prática esportiva dos socioeducandos em temperatura elevada nos dias quentes, o que provoca lesões nos pés dos adolescentes. Por outro lado, em dias chuvosos, não há que se falar em prática física. Assim, justifica-se a necessidade de cobertura da quadra poliesportiva para que haja a manutenção das atividades esportivas.

** Para mais detalhes da proposta vide SisCAEP.*

SECRETARIA DE ESTADO DE JUSTIÇA E CIDADANIA

Proposta	22 - SEJUS
Objeto	RENOVAÇÃO DA FROTA DE VEÍCULOS DA DIRETORIA DO SERVIÇO DE SEGURANÇA, TRANSPORTE E ACOMPANHAMENTO EXTERNO (DISSTAE) DO SISTEMA SOCIOEDUCATIVO DO DISTRITO FEDERAL. COMPRA DE VEÍCULOS DO TIPO SUV PATRULHEIRO, COM CÉLULA HUMANIZADA, PARA O TRANSPORTE DE ADOLESCENTES E JOVENS DO SISTEMA SOCIOEDUCATIVO DO DF.
Situação do objeto	Pronto para licitação
Objeto divisível	Não
Região Administrativa (Valor)	DISTRITO FEDERAL (R$ 2.000.000,00)
Valor Solicitado	R$ 2.000.000,00
UO	44101
Programa de Trabalho	14.243.6211.1142.NOVO
Natureza de Despesa (Valor)	449052 (R$ 2.000.000,00)
Legitimação Social	Não se aplica

Justificativa

Equipar com novos veículos a diretoria do serviço de segurança, transporte e acompanhamento externo (disstae), com o objetivo de realizar um atendimento satisfatório às unidades do sistema socioeducativo do df e assegurar aos jovens e adolescentes o direito à incompletude institucional, garantindo acesso a serviços de saúde, cultura, esporte e lazer, além de atendimentos judiciais, transferências, entre outros.

** Para mais detalhes da proposta vide SisCAEP.*

SECRETARIA DE ESTADO DE JUSTIÇA E CIDADANIA

Proposta	23 - SEJUS
Objeto	IMPLEMENTAÇÃO DE DRONES NO SISTEMA SOCIOEDUCATIVO DO DISTRITO FEDERAL. AQUISIÇÃO DE VEÍCULOS AÉREOS NÃO TRIPULADOS (VANT'S) E/OU SISTEMAS DE AERONAVES REMOTAMENTE PILOTADAS (RPA'S) NAS OPERAÇÕES DA DIRETORIA DE SERVIÇO DE SEGURANÇA, TRANSPORTE E ACOMPANHAMENTO EXTERNO (DISSTAE) NO ÂMBITO DA SUBSECRETARIA DO SISTEMA SOCIOEDUCATIVO DO DISTRITO FEDERAL.
Situação do objeto	Depende de projetos
Objeto divisível	Não
Região Administrativa (Valor)	DISTRITO FEDERAL (R$ 100.000,00)
Valor Solicitado	R$ 100.000,00
UO	44101
Programa de Trabalho	14.243.6217.3029.NOVO
Natureza de Despesa (Valor)	449052 (R$ 100.000,00)
Legitimação Social	Não se aplica

Justificativa

A proposta surgiu à partir de uma necessidade hodierna quanto a otimização, eficiência e eficácia dos trabalhos, relativamente à segurança e a escolta dos internos do sistema socioeducativo do distrito federal, em específico, no tocante aqueles desempenhados pela diretoria de serviços de segurança, transporte e acompanhamento externo - disstae, por via do grupo de apoio operacional - gao, quais sejam: escoltas de internos para atendimentos judiciais, oitivas em delegacias, ministério público e corregedorias; transferências entre unidades de internação; transferências entre unidades provisórias e unidades de internação, semiliberdades, unidades de acolhimentos e abrigos e outras situações.

** Para mais detalhes da proposta vide SisCAEP.*

SECRETARIA DE ESTADO DE JUSTIÇA E CIDADANIA

Proposta	24 - SEJUS
Objeto	MELHORIA NO SISTEMA SOCIOEDUCATIVO DO DISTRITO FEDERAL. ELABORAÇÃO DE PROJETOS PARA CONSTRUÇÃO DE UNIDADE DE ATENDIMENTO EM SEMILIBERDADE - DISTRITO FEDERAL.
Situação do objeto	Depende de projetos
Objeto divisível	Não
Região Administrativa (Valor)	DISTRITO FEDERAL (R$ 240.000,00)
Valor Solicitado	R$ 240.000,00
UO	44101
Programa de Trabalho	14.243.6217.1968.0003
Natureza de Despesa (Valor)	449052 (R$ 240.000,00)
Legitimação Social	Não se aplica

Justificativa

Segundo o sinase (sistema nacional de atendimento socioeducativo) de 2006, a estrutura física das unidades deve ser concebida com base no projeto pedagógico, de forma a garantir a capacidade necessária para a implementação desse projeto e para assegurar os direitos fundamentais dos adolescentes (brasil, 2006). A disposição e funcionalidade das unidades de atendimento socioeducativo devem ser planejadas de modo a proporcionar oportunidades de desenvolvimento pessoal e social para os adolescentes.

** Para mais detalhes da proposta vide SisCAEP.*

SECRETARIA DE ESTADO DE JUSTIÇA E CIDADANIA

Proposta	25 - SEJUS
Objeto	COMPRA DE 4 (QUATRO) VEÍCULOS DO TIPO VAN PARA PASSAGEIROS CUSTOMIZADAS PARA USO NO TRANSPORTE DE PESSOA IDOSA, PARA ATENDIMENTO DAS AÇÕES DO PROGRAMA DF ACESSÍVEL.
Situação do objeto	Depende de projetos
Objeto divisível	Não
Região Administrativa (Valor)	DISTRITO FEDERAL (R$ 1.044.990,00)
Valor Solicitado	R$ 1.044.990,00
UO	44101
Programa de Trabalho	14.422.6211.1142.NOVO
Natureza de Despesa (Valor)	449052 (R$ 1.044.990,00)
Legitimação Social	Não se aplica

Justificativa
Equipar a subsecretaria de política para idoso com o objetivo de realizar um atendimento satisfatório nas ações, garantindo acesso a serviços de saúde, cultura, esporte e lazer, além de atendimentos judiciais, entre outros. Conforme art. 9º "é obrigação do estado, garantir à pessoa idosa a proteção à vida e à saúde, mediante efetivação de políticas sociais públicas que permitam um envelhecimento saudável e em condições de dignidade".

** Para mais detalhes da proposta vide SisCAEP.*

SECRETARIA DE ESTADO DE JUSTIÇA E CIDADANIA

Proposta	26 - SEJUS
Objeto	EQUIPAMENTOS PARA O DESENVOLVIMENTO DE ATIVIDADES DESTINADAS À PESSOA IDOSA. COMPRA DE EQUIPAMENTOS DE AUDIOVISUAL PARA SEREM UTILIZADOS NAS AÇÕES E SERVIÇOS DO PROJETO VIVER 60+
Situação do objeto	Depende de projetos
Objeto divisível	Não
Região Administrativa (Valor)	DISTRITO FEDERAL (R$ 300.000,00)
Valor Solicitado	R$ 300.000,00
UO	44101
Programa de Trabalho	14.422.6211.3467.NOVO
Natureza de Despesa (Valor)	449052 (R$ 300.000,00)
Legitimação Social	Documentações do Poder Legislativo

Justificativa

Equipar a subsecretaria de políticas para idoso, com o objetivo de realizar um atendimento satisfatório nas ações e nos serviços prestados, bem como assegurar aos idosos dignidade e proteção, garantindo acesso a serviços de saúde, cultura, esporte e lazer.

** Para mais detalhes da proposta vide SisCAEP.*

SECRETARIA DE ESTADO DE JUSTIÇA E CIDADANIA

Proposta	27 - SEJUS
Objeto	WORKSHOP DISTRITAL SOBRE A CONSCIENTIZAÇÃO E ENFRENTAMENTO À VIOLÊNCIA CONTRA A PESSOA IDOSA. OBJETIVO - PROMOVER EVENTO COM A FINALIDADE DE REUNIR ESPECIALISTAS PARA DISCUTIR AÇÕES E POLÍTICAS PÚBLICAS VOLTADAS PARA A CONSCIENTIZAÇÃO E DESNATURALIZAÇÃO DA VIOLÊNCIA NO DISTRITO FEDERAL.
Situação do objeto	Depende de projetos
Objeto divisível	Não
Região Administrativa (Valor)	DISTRITO FEDERAL (R$ 300.000,00)
Valor Solicitado	R$ 300.000,00
UO	44101
Programa de Trabalho	14.422.6211.3678.NOVO
Natureza de Despesa (Valor)	335043 (R$ 300.000,00)
Legitimação Social	Não se aplica

Justificativa

A subidoso/sejus propõe a realização de workshop para discutir políticas públicas e ações fundamentais para enfrentar a violência de maneira ampla e participativa, envolvendo a sociedade civil, o poder público, o setor acadêmico, organizações não governamentais e demais interessados. Importa consignar que a realização de ação sobre prevenção e enfrentamento à violência é meta (m1387) constante do plano plurianual 2024- 2027.

** Para mais detalhes da proposta vide SisCAEP.*

DEFENSORIA PÚBLICA DO DISTRITO FEDERAL

Proposta	2 - DPDF
Objeto	CONSTRUÇÃO DO NÚCLEO DE ASSISTÊNCIA JURÍDICA DE PLANALTINA
Situação do objeto	Depende de projetos
Objeto divisível	Sim
Região Administrativa (Valor)	PLANALTINA (R$ 1.000.000,00)
Valor Solicitado	Livre
UO	48101
Programa de Trabalho	03.122.6211.3747.0002
Natureza de Despesa (Valor)	449051 (Livre)
Legitimação Social	Não se aplica

Justificativa

O núcleo de atendimento jurídico em planaltina-df desempenha um papel fundamental na prestação de serviços jurídicos à população local. Atualmente, o núcleo opera em um prédio alugado, o que apresenta desafios e limitações que podem impactar a qualidade e a eficiência dos serviços oferecidos.A construção de um núcleo de atendimento jurídico próprio em planaltina é uma iniciativa estratégica que trará benefícios significativos tanto para a população local quanto para os profissionais que atuam na área jurídica , além de promover a justiça social e a cidadania.

** Para mais detalhes da proposta vide SisCAEP.*

DEFENSORIA PÚBLICA DO DISTRITO FEDERAL

Proposta	3 - DPDF
Objeto	CONSTRUÇÃO DO NÚCLEO DE ASSISTÊNCIA JURÍDICA DO SOL NASCENTE
Situação do objeto	Depende de projetos
Objeto divisível	Sim
Região Administrativa (Valor)	POR DO SOL/SOL NASCENTE (Livre)
Valor Solicitado	R$ 2.135.000,00
UO	48101
Programa de Trabalho	03.122.6211.3747.0002
Natureza de Despesa (Valor)	449051 (R$ 2.135.000,00)
Legitimação Social	Não se aplica

Justificativa

A defensoria pública do distrito federal atua em diversas áreas jurídicas, tais como: defesa do patrimônio; defesa da harmonia das relações de família; defesa da liberdade e do devido processo legal; defesa dos direitos próprios das crianças e dos adolescentes; defesa dos direitos próprios das mulheres; defesa dos direitos próprios das pessoas idosas; defesa de direitos próprios de pessoas com deficiência e de outras pessoas em situação de risco; e defesa de direitos de usuários dos serviços públicos, estando presente em suas instalações físicas em quase todo o território do distrito federal. Sol nascente-df é uma das regiões administrativas que mais cresce no distrito federal.

** Para mais detalhes da proposta vide SisCAEP.*

DEFENSORIA PÚBLICA DO DISTRITO FEDERAL

Proposta	4 - DPDF
Objeto	CONSTRUÇÃO DO NÚCLEO DE ASSISTÊNCIA JURÍDICA DE SÃO SEBASTIÃO
Situação do objeto	Depende de projetos
Objeto divisível	Sim
Região Administrativa (Valor)	SÃO SEBASTIÃO (R$ 3.800.000,00)
Valor Solicitado	R$ 3.800.000,00
UO	48101
Programa de Trabalho	03.122.6211.3747.0002
Natureza de Despesa (Valor)	449051 (R$ 3.800.000,00)
Legitimação Social	Não se aplica

Justificativa

A dpdf ocupa, atualmente, prédios locados ou cedidos, o que acaba acarretando em espaços físicos que não são exatamente adequados ao uso da defensoria e, consequentemente, demandam por muitas adaptações ou um funcionamento aquém do previsto. Contudo, como a instituição possui terrenos para construções e, visando atender a uma demanda por espaços próprios para que o assistido possa ser atendido de melhor forma e também manter uma conexão institucional com a sociedade, surgiu a proposta de contratação de empresa especializada em obras civis, para a construção dos najs, de maneira que possa ser concluída dentro de prazo factível.

** Para mais detalhes da proposta vide SisCAEP.*

SECRETARIA DE ESTADO DE DESENVOLVIMENTO SOCIAL DO DISTRITO FEDERAL

Proposta	3 - SEDES
Objeto	IMPLEMENTAÇÃO DO SERVIÇO DE PROTEÇÃO SOCIAL ESPECIAL PARA PESSOAS COM DEFICIÊNCIA, IDOSAS E SUAS FAMÍLIAS (MODALIDADE DOMICILIAR)
Situação do objeto	Depende de projetos
Objeto divisível	Não
Região Administrativa (Valor)	DISTRITO FEDERAL (R$ 1.400.000,00)
Valor Solicitado	R$ 1.400.000,00
UO	17101
Programa de Trabalho	08.244.6228.9073.NOVO
Natureza de Despesa (Valor)	335043 (R$ 1.400.000,00)
Legitimação Social	Não se aplica

Justificativa
Serviço especializado de fornecimento de cuidadores domiciliares qualificados, o qual visa reduzir a necessidade de acolhimento de pessoas idosas e/ou com deficiência, possibilitando atendimento personalizado para pessoas que enfrentam a falta de cuidados ou sobrecarga familiar. A oferta deste serviço beneficia diretamente os usuários socioassistenciais, bem como melhora a qualidade de vida de toda a família.

** Para mais detalhes da proposta vide SisCAEP.*

SECRETARIA DE ESTADO DE DESENVOLVIMENTO SOCIAL DO DISTRITO FEDERAL

Proposta	4 - SEDES
Objeto	IMPLEMENTAÇÃO DO CENTRO-DIA PARA PESSOAS IDOSAS (ESTRUTURAL)
Situação do objeto	Depende de projetos
Objeto divisível	Não
Região Administrativa (Valor)	SETOR COMPL. DE IND. E ABASTECIMENTO (R$ 1.400.000,00)
Valor Solicitado	R$ 1.400.000,00
UO	17101
Programa de Trabalho	08.244.6228.9073.NOVO
Natureza de Despesa (Valor)	335043 (R$ 1.400.000,00)
Legitimação Social	Não se aplica

Justificativa

Criação de centro-dia especializado, que ofereça atendimento aos idosos da região administrativa da estrutural, os quais possuam algum grau de dependência de cuidados, por meio atividades que busquem evitar a sobrecarga familiar e, por conseguinte, a ruptura de vínculos, o isolamento social, o abandono e necessidade de acolhimento institucional. Destaca-se que o presente serviço será ofertado durante a semana, possibilitando autonomia para que o familiar exerça outras atividades.

** Para mais detalhes da proposta vide SisCAEP.*

DEFENSORIA PÚBLICA DO DISTRITO FEDERAL

Proposta	5 - DPDF
Objeto	CONSTRUÇÃO DO NUCLEO DE ASSISTÊNCIA JURÍDICA DE SANTA MARIA
Situação do objeto	Depende de projetos
Objeto divisível	Sim
Região Administrativa (Valor)	SANTA MARIA (Livre)
Valor Solicitado	R$ 1.000.000,00
UO	48101
Programa de Trabalho	03.122.6211.3747.0002
Natureza de Despesa (Valor)	449051 (R$ 1.000.000,00)
Legitimação Social	Não se aplica

Justificativa

O núcleo de atendimento jurídico em santa maria-df atualmente opera dentro do tribunal de justiça do distrito federal e territórios (tjdft). Embora essa localização proporcione proximidade com o sistema judiciário, a demanda crescente por serviços jurídicos e a necessidade de acessibilidade indicam que a construção de um núcleo independente seria benéfica para a população local.

** Para mais detalhes da proposta vide SisCAEP.*

DEFENSORIA PÚBLICA DO DISTRITO FEDERAL

Proposta	6 - DPDF
Objeto	AQUISIÇÃO DE EQUIPAMENTOS TÉCNOLÓGICOS EM GERAL
Situação do objeto	Ação em andamento
Objeto divisível	Sim
Região Administrativa (Valor)	DISTRITO FEDERAL (Livre)
Valor Solicitado	Livre
UO	48101
Programa de Trabalho	03.122.6211.3030.9630
Natureza de Despesa (Valor)	449052 (Livre)
Legitimação Social	Não se aplica

Justificativa

A defensoria pública do distrito federal, em prol do fortalecimento de sua missão institucional, encontra-se em processo de expansão de suas unidades organizacionais, a partir de reformas e novas locações de imóveis e de ampliação de sua força de trabalho, mediante reestruturação dos cargos comissionados, novas nomeações de servidores públicos e contratação de estagiários.Diante desse cenário, surgiram as necessidades de modernização e reaparelhamento da dpdf, no âmbito da tecnologia da informação e comunicação, para atender as demandas da defensoria pública do distrito federal - dpdf.

** Para mais detalhes da proposta vide SisCAEP.*

SECRETARIA DE ESTADO DE DESENVOLVIMENTO SOCIAL DO DISTRITO FEDERAL

Proposta	5 - SEDES
Objeto	MANUTENÇÃO E FORTALECIMENTO DOS CENTROS DE REFERÊNCIA ESPECIALIZADOS PARA POPULAÇÃO EM SITUAÇÃO DE RUA (CENTROS POP)
Situação do objeto	Ação em andamento
Objeto divisível	Não
Região Administrativa (Valor)	DISTRITO FEDERAL (R$ 1.600.000,00)
Valor Solicitado	R$ 1.600.000,00
UO	17101
Programa de Trabalho	08.244.6228.2944.NOVO
Natureza de Despesa (Valor)	339030 (R$ 800.000,00), 339039 (R$ 800.000,00)
Legitimação Social	Não se aplica

Justificativa

O centro pop é o centro de referência especializado da política pública de assistência social, voltado ao trabalho com a população em situação de rua. O centro pop brasília atende diariamente 450 pessoas, enquanto o centro pop taguatinga atende 250 pessoas. Neste sentido, visando garantir a qualidade do serviço prestado à população, o presente equipamento necessita de fortalecimento, manutenção e ampliação, posto a quantidade de atendimentos técnicos realizados com intuito de viabilizar o processo de saída das ruas da população mais vulnerável. Os centros pop ofertam alimentação, espaço para higiene pessoal, lavagem de roupas e guarda de pertences, além do atendimento socioassistencial.

** Para mais detalhes da proposta vide SisCAEP.*

SECRETARIA DE ESTADO DE DESENVOLVIMENTO SOCIAL DO DISTRITO FEDERAL

Proposta	7 - SEDES
Objeto	AQUISIÇÃO DE NOTEBOOKS PARA UNIDADES SOCIOASSISTENCIAIS
Situação do objeto	Depende de projetos
Objeto divisível	Não
Região Administrativa (Valor)	DISTRITO FEDERAL (R$ 250.000,00)
Valor Solicitado	R$ 250.000,00
UO	17101
Programa de Trabalho	08.126.6228.1471.NOVO
Natureza de Despesa (Valor)	449052 (R$ 250.000,00)
Legitimação Social	Não se aplica

Justificativa

No atual contexto de conectividade, é necessário ter e compartilhar informações de forma ágil e eficiente. Com isso, faz-se necessário adquirir equipamentos portáteis para facilitar os trabalhos realizados pelas unidades socioassistenciais, em especial, cras móvel. A aquisição de notebooks está prevista no plano diretor de tecnologia da informação e comunicação - pdtic 2023-2026.

** Para mais detalhes da proposta vide SisCAEP.*

SECRETARIA DE ESTADO DE DESENVOLVIMENTO SOCIAL DO DISTRITO FEDERAL

Proposta	8 - SEDES
Objeto	IMPLEMENTAÇÃO DE COZINHA MODELO EM UNIDADE DE ACOLHIMENTO (ADAPTAÇÃO DE ESPAÇO)
Situação do objeto	Depende de projetos
Objeto divisível	Não
Região Administrativa (Valor)	DISTRITO FEDERAL (R$ 500.000,00)
Valor Solicitado	R$ 500.000,00
UO	17101
Programa de Trabalho	08.122.8228.2396.NOVO
Natureza de Despesa (Valor)	339039 (R$ 500.000,00)
Legitimação Social	Não se aplica

Justificativa

A criação de cozinha modelo em unidade de acolhimento institucional de crianças e adolescentes viabilizará a produção local de refeições específicas, de modo a garantir o acesso à alimentação adequada e saudável, por meio de contratação de empresa para a realização de manutenção predial. Tal ação resguarda o direito à convivência e a interação social, favorecendo aos acolhidos um ambiente familiar, o que fortalece os laços rompidos, aproximando-os da referência de um lar.

** Para mais detalhes da proposta vide SisCAEP.*

SECRETARIA DE ESTADO DE DESENVOLVIMENTO SOCIAL DO DISTRITO FEDERAL

Proposta	9 - SEDES
Objeto	IMPLEMENTAÇÃO DE COZINHA MODELO EM UNIDADE DE ACOLHIMENTO (AQUISIÇÃO DE UTENSÍLIOS E MATERIAL)
Situação do objeto	Depende de projetos
Objeto divisível	Não
Região Administrativa (Valor)	DISTRITO FEDERAL (R$ 250.000,00)
Valor Solicitado	R$ 250.000,00
UO	17101
Programa de Trabalho	08.306.8228.8517.NOVO
Natureza de Despesa (Valor)	339030 (R$ 50.000,00), 449052 (R$ 200.000,00)
Legitimação Social	Não se aplica

Justificativa

A criação de cozinha modelo nas unidades de acolhimento institucional de crianças e adolescentes viabilizará a produção local de refeições específicas, de modo a garantir o acesso à alimentação adequada e saudável. Tal ação resguarda o direito à convivência e a interação social, favorecendo aos acolhidos um ambiente familiar, o que fortalece os laços rompidos, aproximando-os da referência de um lar.

** Para mais detalhes da proposta vide SisCAEP.*

SECRETARIA DE ESTADO DE DESENVOLVIMENTO SOCIAL DO DISTRITO FEDERAL

Proposta	10 - SEDES
Objeto	IMPLEMENTAÇÃO DE PROJETO DE SEGURANÇA ALIMENTAR E NUTRICIONAL AOS POVOS E COMUNIDADES TRADICIONAIS
Situação do objeto	Depende de projetos
Objeto divisível	Não
Região Administrativa (Valor)	DISTRITO FEDERAL (R$ 900.000,00)
Valor Solicitado	R$ 900.000,00
UO	17101
Programa de Trabalho	08.306.6228.9107.NOVO
Natureza de Despesa (Valor)	335043 (R$ 900.000,00)
Legitimação Social	Não se aplica

Justificativa

O projeto tem como objetivo assegurar a segurança alimentar e nutricional de povos e comunidades tradicionais, através do fornecimento direto de alimentos que atendam às particularidades dos hábitos e práticas alimentares de cada grupo, juntamente com estratégias específicas de educação alimentar e nutricional. Tais estratégias visam preservar os conhecimentos e práticas alimentares, valorizar a diversidade e promover a interculturalidade. A implementação do serviço será conduzida por uma organização da sociedade civil (osc).

** Para mais detalhes da proposta vide SisCAEP.*

SECRETARIA DE ESTADO DE DESENVOLVIMENTO SOCIAL DO DISTRITO FEDERAL

Proposta	11 - SEDES
Objeto	AQUISIÇÃO DE VEÍCULO TIPO VAN ADAPTADA PARA ATENDIMENTO VOLANTE EM ÁREAS RURAIS DISTANTES DE EQUIPAMENTOS SOCIOASSISTENCIAIS
Situação do objeto	Depende de projetos
Objeto divisível	Não
Região Administrativa (Valor)	DISTRITO FEDERAL (R$ 250.000,00)
Valor Solicitado	R$ 250.000,00
UO	17101
Programa de Trabalho	08.122.6228.1142.NOVO
Natureza de Despesa (Valor)	449052 (R$ 250.000,00)
Legitimação Social	Não se aplica

Justificativa

A aquisição visa possibilitar a oferta de serviço por meio de unidades móveis, as quais buscam o atendimento e acompanhamento das famílias que não conseguem se deslocar aos centro de referência de assistência social (cras), porta de entrada para a política pública de assistência social. A oferta de serviços de proteção social básica, por meio de unidades móveis, é essencial para a garantia do acesso aos programas socioassistenciais e, para tanto, se faz necessária a aquisição de 02 vans, de modo a garantir a atuação concomitante e intercalada do serviço.

** Para mais detalhes da proposta vide SisCAEP.*

SECRETARIA DE ESTADO DE DESENVOLVIMENTO SOCIAL DO DISTRITO FEDERAL

Proposta	12 - SEDES
Objeto	SERVIÇOS GRÁFICOS PARA PRODUÇÃO DE MATERIAIS DE CAMPANHA CONTRA VIOLÊNCIA E DEFESA DE DIREITOS
Situação do objeto	Depende de projetos
Objeto divisível	Não
Região Administrativa (Valor)	DISTRITO FEDERAL (R$ 150.000,00)
Valor Solicitado	R$ 150.000,00
UO	17101
Programa de Trabalho	08.131.8228.8517.NOVO
Natureza de Despesa (Valor)	339039 (R$ 150.000,00)
Legitimação Social	Não se aplica

Justificativa

A criação e ampla distribuição de materiais gráficos viabilizará a publicização de direitos e o combate às violências contra públicos vulneráveis, tais como crianças, adolescentes, mulheres, idosos, pessoas lgbtqia+, pessoas com deficiência e outros grupos historicamente discriminados ou em situação de vulnerabilidade. Portanto, a disseminação dos materiais gráficos constitui uma das estratégias mais eficazes para conscientização e divulgação de informações, especialmente para o público atendido pelos equipamentos da política pública de assistência social.

** Para mais detalhes da proposta vide SisCAEP.*

SECRETARIA DE ESTADO DE DESENVOLVIMENTO SOCIAL DO DISTRITO FEDERAL

Proposta	13 - SEDES
Objeto	SERVIÇOS GRÁFICOS PARA PRODUÇÃO DE MATERIAIS E RECURSOS VISUAIS PARA SEREM UTILIZADOS NOS CRAS, CENTROS DE CONVIVÊNCIA E PROGRAMAS DE PROTEÇÃO SOCIAL BÁSICA (ACESSUAS TRABALHO, AGENTES DA CIDADANIA E INCENTIVA DF)
Situação do objeto	Depende de projetos
Objeto divisível	Não
Região Administrativa (Valor)	DISTRITO FEDERAL (R$ 200.000,00)
Valor Solicitado	R$ 200.000,00
UO	17101
Programa de Trabalho	08.244.6228.2914.NOVO
Natureza de Despesa (Valor)	339039 (R$ 200.000,00)
Legitimação Social	Não se aplica

Justificativa

A elaboração de materiais e recursos visuais emerge como uma estratégia fundamental para amplificar as ações e maximizar as chances de alcançar os objetivos delineados pelos serviços e programas. É relevante ressaltar que a utilização desses recursos está intimamente ligada aos serviços e programas que se concentram na prevenção, proteção e promoção proativa diante de situações de vulnerabilidade e risco enfrentadas por famílias e indivíduos. A disseminação destes materiais permanece como uma das estratégias mais eficazes para conscientização e disseminação de informações, especialmente para o público atendido pelos equipamentos da política de assistência social.

** Para mais detalhes da proposta vide SisCAEP.*

SECRETARIA DE ESTADO DE DESENVOLVIMENTO SOCIAL DO DISTRITO FEDERAL

Proposta	14 - SEDES
Objeto	CONTRATAÇÃO DE CARROS E MOTORISTAS PARA AS UNIDADES SOCIOASSISTENCIAS
Situação do objeto	Depende de projetos
Objeto divisível	Não
Região Administrativa (Valor)	DISTRITO FEDERAL (R$ 1.000.000,00)
Valor Solicitado	R$ 1.000.000,00
UO	17101
Programa de Trabalho	08.244.8228.2984.NOVO
Natureza de Despesa (Valor)	339039 (R$ 1.000.000,00)
Legitimação Social	Não se aplica

Justificativa

A contratação de veículo com motoristas visa realizar visita domiciliar, a qual é uma ferramenta essencial para os profissionais da assistência, que podem compreender mais de perto o contexto familiar, a comunidade e o território onde a família está inserida. Tal abordagem possibilita a criação de estratégias de intervenção socioassistenciais mais eficazes e efetivas, resultando em serviços mais direcionados, significativos e ágeis para a população.

** Para mais detalhes da proposta vide SisCAEP.*

SECRETARIA DE ESTADO DE DESENVOLVIMENTO SOCIAL DO DISTRITO FEDERAL

Proposta	15 - SEDES
Objeto	CAPACITAÇÃO DE SERVIDORES DA PROTEÇÃO SOCIAL BÁSICA PARA QUALIFICAR A OFERTA DE SERVIÇOS NOS CRAS E CENTROS DE CONVIVÊNCIA
Situação do objeto	Depende de projetos
Objeto divisível	Não
Região Administrativa (Valor)	DISTRITO FEDERAL (R$ 300.000,00)
Valor Solicitado	R$ 300.000,00
UO	17101
Programa de Trabalho	08.128.8228.4088.NOVO
Natureza de Despesa (Valor)	339039 (R$ 300.000,00)
Legitimação Social	Não se aplica

Justificativa

Os centros de referência de assistência social (cras) e os centros de convivência (cecon), apresentaram um aumento expressivo de atendimentos após a pandemia de covid-19. Neste cenário, tornou-se necessário repensar as estratégias de oferta de serviços socioassistenciais, sendo que a capacitação profissional surge como meio para desenvolver novas abordagens de trabalho, com qualidade, de modo a garantir a eficiência no serviço prestado no âmbito da assistência social.

** Para mais detalhes da proposta vide SisCAEP.*

SECRETARIA DE ESTADO DE DESENVOLVIMENTO SOCIAL DO DISTRITO FEDERAL

Proposta	16 - SEDES
Objeto	AQUISIÇÃO DE MOBILIÁRIO E EQUIPAMENTOS PARA AS UNIDADES SOCIOASSISTENCIAIS
Situação do objeto	Ação em andamento
Objeto divisível	Não
Região Administrativa (Valor)	DISTRITO FEDERAL (R$ 1.000.000,00)
Valor Solicitado	R$ 1.000.000,00
UO	17101
Programa de Trabalho	08.122.8228.8517.NOVO
Natureza de Despesa (Valor)	449052 (R$ 1.000.000,00)
Legitimação Social	Não se aplica

Justificativa

O mobiliário adequado é essencial à prestação de serviços que envolvem atendimentos particularizados e coletivos a famílias e indivíduos assistidos pela rede de proteção social no df. Pretende-se repor o mobiliário das unidades socioassistenciais, oferecendo assim, ergonomia, qualidade de atendimento e segurança aos usuários. Além disso, móveis ergonomicamente projetados podem promover a acessibilidade e o conforto para pessoas de todas as idades e habilidades, contribuindo para um serviço público mais inclusivo e eficaz.

** Para mais detalhes da proposta vide SisCAEP.*

SECRETARIA DE ESTADO DE DESENVOLVIMENTO SOCIAL DO DISTRITO FEDERAL

Proposta	17 - SEDES
Objeto	AQUISIÇÃO DE EQUIPAMENTOS PARA ESTÚDIO DE GRAVAÇÃO DA ESCOLA VIRTUAL
Situação do objeto	Depende de projetos
Objeto divisível	Não
Região Administrativa (Valor)	DISTRITO FEDERAL (R$ 100.000,00)
Valor Solicitado	R$ 100.000,00
UO	17101
Programa de Trabalho	08.126.6228.1471.NOVO
Natureza de Despesa (Valor)	449052 (R$ 100.000,00)
Legitimação Social	Não se aplica

Justificativa

A escola virtual teve como objetivo ambientar os servidores que foram empossados na época da pandemia. Porém, a plataforma é uma importante ferramenta com várias funcionalidades para capacitação e fomento ao conhecimento junto aos servidores, tornando-se também um espaço para banco de talentos, para oferta de capacitação e certificações de interesse da secretaria. Atualmente a escola conta com 3. 634 usuários e 3. 962 atividades.

** Para mais detalhes da proposta vide SisCAEP.*

SECRETARIA DE ESTADO DE DESENVOLVIMENTO SOCIAL DO DISTRITO FEDERAL

Proposta	18 - SEDES
Objeto	AQUISIÇÃO DE VEÍCULO URBANO DE CARGA (VUC)
Situação do objeto	Ação em andamento
Objeto divisível	Não
Região Administrativa (Valor)	DISTRITO FEDERAL (R$ 250.000,00)
Valor Solicitado	R$ 250.000,00
UO	17101
Programa de Trabalho	08.122.6228.1142.NOVO
Natureza de Despesa (Valor)	449052 (R$ 250.000,00)
Legitimação Social	Não se aplica

Justificativa

O veículo será designado para a distribuição regular de bolsas maternidade nas unidades de atendimento desta pasta. A necessidade de aquisição surge devido a uma mudança no fluxo e ao consequente aumento na demanda por bolsas. Atualmente, essa distribuição é realizada de forma improvisada, pois a unidade responsável não dispõe de um veículo próprio para essa finalidade. Com um veículo à disposição, a entrega será mais ágil, garantindo maior eficiência do serviço e melhor satisfação da população.

** Para mais detalhes da proposta vide SisCAEP.*

SECRETARIA DE ESTADO DE DESENVOLVIMENTO SOCIAL DO DISTRITO FEDERAL

Proposta	19 - SEDES
Objeto	CONTRATAÇÃO DE CONSULTORIA TÉCNICA PARA ELABORAÇÃO DE CADERNO DE ORIENTAÇÕES SOBRE O TRABALHO SOCIAL DO BENEFÍCIO AUXÍLIO NATALIDADE
Situação do objeto	Depende de projetos
Objeto divisível	Não
Região Administrativa (Valor)	DISTRITO FEDERAL (R$ 300.000,00)
Valor Solicitado	R$ 300.000,00
UO	17101
Programa de Trabalho	08.244.6228.3983.NOVO
Natureza de Despesa (Valor)	339035 (R$ 300.000,00)
Legitimação Social	Não se aplica

Justificativa

O benefício eventual - auxílio natalidade, previsto na lei n. º 5. 165/2013, destina-se a auxiliar nas despesas decorrentes do nascimento de crianças em situação de vulnerabilidade social. Este benefício socioassistencial é crucial e deve ser integrado aos serviços, considerando a importância do nascimento de uma criança para uma família. Por meio de consultoria, é possível elaborar um guia direcionador de ações para o trabalho social, consolidando orientações para a prática profissional e destacando iniciativas realizadas no distrito federal como exemplos de referência para todo o país.

** Para mais detalhes da proposta vide SisCAEP.*

SECRETARIA DE ESTADO DE DESENVOLVIMENTO SOCIAL DO DISTRITO FEDERAL

Proposta	20 - SEDES
Objeto	CONTRATAÇÃO DE CONSULTORIA TÉCNICA PARA ELABORAÇÃO DE CADERNOS DE CONSOLIDAÇÃO DA SUPERVISÃO TÉCNICA DO PAIF
Situação do objeto	Depende de projetos
Objeto divisível	Não
Região Administrativa (Valor)	DISTRITO FEDERAL (R$ 300.000,00)
Valor Solicitado	R$ 300.000,00
UO	17101
Programa de Trabalho	08.244.6228.3983.NOVO
Natureza de Despesa (Valor)	339035 (R$ 300.000,00)
Legitimação Social	Não se aplica

Justificativa
O paif é o serviço de proteção e atendimento integral à família, oferecido no cras. No distrito federal, contamos com 32 unidades de atendimento para a população. Através de consultoria técnica, seria possível elaborar um guia direcionador para o trabalho social, reunindo orientações práticas e destacando iniciativas realizadas no df como exemplos de referência para todo o país.

** Para mais detalhes da proposta vide SisCAEP.*

SECRETARIA DE ESTADO DE DESENVOLVIMENTO SOCIAL DO DISTRITO FEDERAL

Proposta	21 - SEDES
Objeto	CONTRATAÇÃO DE CONSULTORIA TÉCNICA PARA ELABORAÇÃO DE CADERNOS DE CONSOLIDAÇÃO DO APOIO TÉCNICO DO SCFV
Situação do objeto	Depende de projetos
Objeto divisível	Não
Região Administrativa (Valor)	DISTRITO FEDERAL (R$ 300.000,00)
Valor Solicitado	R$ 300.000,00
UO	17101
Programa de Trabalho	08.244.6228.3983.NOVO
Natureza de Despesa (Valor)	339035 (R$ 300.000,00)
Legitimação Social	Não se aplica

Justificativa

Serviço de convivência e fortalecimento de vínculos é o serviço desenvolvido no centros de convivência (cecon). No df, há 16 unidades governamentais e parceiras que oferecem atividades que trabalham explorando potencialidades de seus participantes. Por meio da consultoria técnica, seria viável elaborar um guia direcionador de ações para o trabalho social, consolidando orientações para a prática profissional e destacando as iniciativas realizadas no df como exemplos de referência para todo o país.

** Para mais detalhes da proposta vide SisCAEP.*

SECRETARIA DE ESTADO DA MULHER DO DISTRITO FEDERAL

Proposta	1 - SMDF
Objeto	IMPLANTAÇÃO DA CMB - CASA DA MULHER BRASILEIRA TIPO II NA RA DE CEILÂNDIA
Situação do objeto	Depende de projetos
Objeto divisível	Não
Região Administrativa (Valor)	CEILÂNDIA (R$ 7.500.000,00)
Valor Solicitado	R$ 7.500.000,00
UO	57101
Programa de Trabalho	14.422.6211.3051.NOVO
Natureza de Despesa (Valor)	449051 (R$ 7.500.000,00)
Legitimação Social	Documentações do Poder Executivo

Justificativa

A construção da cmb tipo ii - 1. 430,00 m² de área construída, consiste em prestar acolhimento e atendimento a mulheres vítimas de violência, com assistência integral e humanizada facilitando o acesso a serviços especializados e garantindo condições de enfrentamento da violência, de empoderamento e autonomia econômica.

** Para mais detalhes da proposta vide SisCAEP.*

SECRETARIA DE ESTADO DE DESENVOLVIMENTO SOCIAL DO DISTRITO FEDERAL

Proposta	22 - SEDES
Objeto	CONTRATAÇÃO DE CONSULTORIA TÉCNICA PARA ELABORAÇÃO DE CADERNOS DE CONSOLIDAÇÃO DA SUPERVISÃO TÉCNICA DO PAEFI
Situação do objeto	Depende de projetos
Objeto divisível	Não
Região Administrativa (Valor)	DISTRITO FEDERAL (R$ 300.000,00)
Valor Solicitado	R$ 300.000,00
UO	17101
Programa de Trabalho	08.244.6228.3983.NOVO
Natureza de Despesa (Valor)	339035 (R$ 300.000,00)
Legitimação Social	Não se aplica

Justificativa

Paefi é serviço de proteção e atendimento especializado a famílias indivíduos desenvolvidos nos creas. No distrito federal, há 14 unidades que prestam atendimento à população que se encontra em situação de risco e violação de direitos. Por meio da consultoria técnica, seria viável elaborar um guia direcionador de ações para o trabalho social, consolidando orientações para a prática profissional e destacando as iniciativas realizadas no df como exemplos de referência para todo o país.

** Para mais detalhes da proposta vide SisCAEP.*

SECRETARIA DE ESTADO DE DESENVOLVIMENTO SOCIAL DO DISTRITO FEDERAL

Proposta	23 - SEDES
Objeto	CONTRATAÇÃO DE CONSULTORIA TÉCNICA PARA ELABORAÇÃO DE CADERNOS DE CONSOLIDAÇÃO DA SUPERVISÃO TÉCNICA DO SERVIÇO ESPECIALIZADO POP RUA
Situação do objeto	Depende de projetos
Objeto divisível	Não
Região Administrativa (Valor)	DISTRITO FEDERAL (R$ 300.000,00)
Valor Solicitado	R$ 300.000,00
UO	17101
Programa de Trabalho	08.244.6228.3983.NOVO
Natureza de Despesa (Valor)	339035 (R$ 300.000,00)
Legitimação Social	Não se aplica

Justificativa

O serviço especializado para pessoas em situação de rua é desenvolvido no centro pop. Estes são os principais locais onde o acesso aos direitos é garantido e estratégias de intervenção para saída das ruas são promovidas. Por meio de consultoria técnica, seria possível desenvolver um guia orientador de ações para o trabalho social, reunindo diretrizes para a prática profissional e evidenciando as iniciativas realizadas no distrito federal como exemplos de referência para todo o país.

** Para mais detalhes da proposta vide SisCAEP.*

SECRETARIA DE ESTADO DE DESENVOLVIMENTO SOCIAL DO DISTRITO FEDERAL

Proposta	24 - SEDES
Objeto	CONTRATAÇÃO DE CONSULTORIA TÉCNICA PARA ELABORAÇÃO DE CADERNOS DE CONSOLIDAÇÃO DA SUPERVISÃO TÉCNICA DO SERVIÇO DE ACOLHIMENTO
Situação do objeto	Depende de projetos
Objeto divisível	Não
Região Administrativa (Valor)	DISTRITO FEDERAL (R$ 300.000,00)
Valor Solicitado	R$ 300.000,00
UO	17101
Programa de Trabalho	08.244.6228.3983.NOVO
Natureza de Despesa (Valor)	339035 (R$ 300.000,00)
Legitimação Social	Não se aplica

Justificativa
O serviço de acolhimento institucional é oferecido nas modalidades institucional, república e família acolhedora. Por meio de consultoria técnica, seria viável elaborar um guia orientador de ações para o trabalho social, reunindo diretrizes para a prática profissional e destacando iniciativas realizadas no distrito federal como referências para todo o país.

** Para mais detalhes da proposta vide SisCAEP.*

SECRETARIA DE ESTADO DE DESENVOLVIMENTO SOCIAL DO DISTRITO FEDERAL

Proposta	25 - SEDES
Objeto	IMPLEMENTAÇÃO DO PROGRAMA PONTOS DE APOIO À POPULAÇÃO EM SITUAÇÃO DE RUA (PAR)
Situação do objeto	Depende de projetos
Objeto divisível	Não
Região Administrativa (Valor)	DISTRITO FEDERAL (R$ 300.000,00)
Valor Solicitado	R$ 300.000,00
UO	17101
Programa de Trabalho	08.244.6228.9073.NOVO
Natureza de Despesa (Valor)	335043 (R$ 300.000,00)
Legitimação Social	Não se aplica

Justificativa

O programa pontos de apoio da rua (par), instituído pela portaria mdhc nº 707/2023, oferece serviços públicos voltados ao cuidado e higiene pessoal da população em situação de rua. Ele disponibiliza espaços e equipamentos públicos para oferecer apoio e atendimento às atividades de cuidado pessoal. Esses equipamentos complementam as ações socioassistenciais das unidades da política pública de assistência social e ampliam o acesso da população em situação de rua a cuidados pessoais básicos, além de fortalecer o direito à cidade desse público.

** Para mais detalhes da proposta vide SisCAEP.*

SECRETARIA DE ESTADO DE DESENVOLVIMENTO SOCIAL DO DISTRITO FEDERAL

Proposta	26 - SEDES
Objeto	REALIZAÇÃO DE ATIVIDADES DE PROMOÇÃO DA DEFESA DE DIREITOS JUNTO À POPULAÇÃO EM SITUAÇÃO DE RUA NAS UNIDADES DE CENTRO POP
Situação do objeto	Depende de projetos
Objeto divisível	Não
Região Administrativa (Valor)	DISTRITO FEDERAL (R$ 150.000,00)
Valor Solicitado	R$ 150.000,00
UO	17101
Programa de Trabalho	08.244.6228.9073.NOVO
Natureza de Despesa (Valor)	335043 (R$ 150.000,00)
Legitimação Social	Não se aplica

Justificativa

As atividades visam fortalecer o protagonismo dos usuários na defesa de seus direitos de cidadania e facilitar o acesso aos direitos já estabelecidos. A proposta envolve a realização de oficinas e atividades, conforme previsto na resolução mds nº 27/2011, com o objetivo de promover a defesa de direitos por meio de diversas formas de ação, incluindo a articulação com outras instituições de defesa de direitos.

** Para mais detalhes da proposta vide SisCAEP.*

SECRETARIA DE ESTADO DA MULHER DO DISTRITO FEDERAL

Proposta	2 - SMDF
Objeto	IMPLANTAÇÃO DA CMB - CASA DA MULHER BRASILEIRA TIPO II NA RA DE PLANALTINA
Situação do objeto	Depende de projetos
Objeto divisível	Não
Região Administrativa (Valor)	PLANALTINA (R$ 7.500.000,00)
Valor Solicitado	R$ 7.500.000,00
UO	57101
Programa de Trabalho	14.422.6211.3051.NOVO
Natureza de Despesa (Valor)	449051 (R$ 7.500.000,00)
Legitimação Social	Documentações do Poder Executivo

Justificativa

A construção da cmb tipo ii - 1. 430,00 m² de área construída, consiste em prestar acolhimento e atendimento a mulheres vítimas de violência, com assistência integral e humanizada facilitando o acesso a serviços especializados e garantindo condições de enfrentamento da violência, de empoderamento e autonomia econômica.

** Para mais detalhes da proposta vide SisCAEP.*

SECRETARIA DE ESTADO DE DESENVOLVIMENTO SOCIAL DO DISTRITO FEDERAL

Proposta	27 - SEDES
Objeto	INSTALAÇÃO DE TOLDOS NA RECEPÇÃO DOS RESTAURANTES COMUNITÁRIOS
Situação do objeto	Depende de projetos
Objeto divisível	Não
Região Administrativa (Valor)	DISTRITO FEDERAL (R$ 3.000.000,00)
Valor Solicitado	R$ 3.000.000,00
UO	17101
Programa de Trabalho	08.306.8228.8517.NOVO
Natureza de Despesa (Valor)	339039 (R$ 3.000.000,00)
Legitimação Social	Não se aplica

Justificativa

Os restaurantes comunitários são fundamentais para garantir o direito humano à alimentação adequada (dhaa) a todos. Com a expansão dos serviços, é imprescindível melhorar a estrutura desses locais, especialmente considerando que muitos estão em funcionamento há mais de 15 anos, destacando a urgência de atualização. Portanto, é crucial contratar uma empresa de engenharia para conduzir estudos técnicos e elaborar projetos básicos visando à melhoria física dos espaços.

** Para mais detalhes da proposta vide SisCAEP.*

SECRETARIA DE ESTADO DA MULHER DO DISTRITO FEDERAL

Proposta	3 - SMDF
Objeto	IMPLANTAÇÃO DA CMB - CASA DA MULHER BRASILEIRA TIPO III NA RA DA ESTRUTURAL
Situação do objeto	Depende de projetos
Objeto divisível	Não
Região Administrativa (Valor)	DISTRITO FEDERAL (R$ 1.700.000,00)
Valor Solicitado	R$ 1.700.000,00
UO	57101
Programa de Trabalho	14.422.6211.3051.NOVO
Natureza de Despesa (Valor)	449051 (R$ 1.700.000,00)
Legitimação Social	Documentações do Poder Executivo

Justificativa

A construção da cmb tipo iii - 270,00 m² de área construída, consiste em prestar acolhimento e atendimento a mulheres vítimas de violência, com assistência integral e humanizada facilitando o acesso a serviços especializados e garantindo condições de enfrentamento da violência, de empoderamento e autonomia econômica.

** Para mais detalhes da proposta vide SisCAEP.*

SECRETARIA DE ESTADO DA MULHER DO DISTRITO FEDERAL

Proposta	4 - SMDF
Objeto	IMPLANTAÇÃO DA CMB - CASA DA MULHER BRASILEIRA TIPO III NA RA DA SANTA MARIA
Situação do objeto	Depende de projetos
Objeto divisível	Não
Região Administrativa (Valor)	SANTA MARIA (R$ 1.700.000,00)
Valor Solicitado	R$ 1.700.000,00
UO	57101
Programa de Trabalho	14.422.6211.3051.NOVO
Natureza de Despesa (Valor)	449051 (R$ 1.700.000,00)
Legitimação Social	Documentações do Poder Executivo

Justificativa

A construção da cmb tipo iii - 270,00 m² de área construída, consiste em prestar acolhimento e atendimento a mulheres vítimas de violência, com assistência integral e humanizada facilitando o acesso a serviços especializados e garantindo condições de enfrentamento da violência, de empoderamento e autonomia econômica.

** Para mais detalhes da proposta vide SisCAEP.*

SECRETARIA DE ESTADO DE DESENVOLVIMENTO SOCIAL DO DISTRITO FEDERAL

Proposta	28 - SEDES
Objeto	MELHORIA DAS INSTALAÇÕES FÍSICAS DOS RESTAURANTES COMUNITÁRIOS
Situação do objeto	Depende de projetos
Objeto divisível	Não
Região Administrativa (Valor)	DISTRITO FEDERAL (R$ 700.000,00)
Valor Solicitado	R$ 700.000,00
UO	17101
Programa de Trabalho	08.306.6228.1968.NOVO
Natureza de Despesa (Valor)	339039 (R$ 700.000,00)
Legitimação Social	Não se aplica

Justificativa

Os restaurantes comunitários são fundamentais para garantir o direito humano à alimentação adequada (dhaa) a todos. Com a expansão dos serviços, é imprescindível melhorar a estrutura desses locais, especialmente considerando que muitos estão em funcionamento há mais de 15 anos, destacando a urgência de atualização. Portanto, é crucial contratar uma empresa de engenharia para conduzir estudos técnicos e elaborar projetos básicos visando à melhoria física dos espaços.

** Para mais detalhes da proposta vide SisCAEP.*

SECRETARIA DE ESTADO DE DESENVOLVIMENTO SOCIAL DO DISTRITO FEDERAL

Proposta	29 - SEDES
Objeto	AQUISIÇÃO DE SOLUÇÃO WI-FI
Situação do objeto	Depende de projetos
Objeto divisível	Não
Região Administrativa (Valor)	DISTRITO FEDERAL (R$ 350.000,00)
Valor Solicitado	R$ 350.000,00
UO	17101
Programa de Trabalho	08.126.6228.1471.NOVO
Natureza de Despesa (Valor)	339039 (R$ 350.000,00)
Legitimação Social	Não se aplica

Justificativa

Para alcançar os usuários assistidos pela rede de proteção da assistência social, é crucial que os servidores realizem visitas domiciliares. O plano diretor de tecnologia da informação e comunicação - pdtic 2023/2026 prioriza a compra de tablets para agilizar essas visitas, atendendo às recomendações do tribunal de contas do distrito federal. A necessidade é de 300 unidades.

** Para mais detalhes da proposta vide SisCAEP.*

SECRETARIA DE ESTADO DE DESENVOLVIMENTO SOCIAL DO DISTRITO FEDERAL

Proposta	30 - SEDES
Objeto	AQUISIÇÃO DE TABLETS
Situação do objeto	Ação em andamento
Objeto divisível	Não
Região Administrativa (Valor)	DISTRITO FEDERAL (R$ 375.000,00)
Valor Solicitado	R$ 375.000,00
UO	17101
Programa de Trabalho	08.126.6228.1471.NOVO
Natureza de Despesa (Valor)	449052 (R$ 375.000,00)
Legitimação Social	Não se aplica

Justificativa

Para alcançar os usuários assistidos pela rede de proteção da assistência social, é crucial que os servidores realizem visitas domiciliares. O plano diretor de tecnologia da informação e comunicação - pdtic 2023/2026 prioriza a compra de tablets para agilizar essas visitas, atendendo às recomendações do tribunal de contas do distrito federal. A necessidade é de 300 unidades.

** Para mais detalhes da proposta vide SisCAEP.*

SECRETARIA DE ESTADO DA MULHER DO DISTRITO FEDERAL

Proposta	5 - SMDF
Objeto	IMPLANTAÇÃO DE ESPAÇO ACOLHER - NAFAVD NA RA DO GUARÁ
Situação do objeto	Depende de projetos
Objeto divisível	Não
Região Administrativa (Valor)	GUARÁ (R$ 700.000,00)
Valor Solicitado	R$ 700.000,00
UO	57101
Programa de Trabalho	14.422.6211.3051.NOVO
Natureza de Despesa (Valor)	449051 (R$ 700.000,00)
Legitimação Social	Documentações do Poder Executivo

Justificativa

A construção do espaço acolher, visa abrigar os espaços físico hoje ocupado dentro do poder judiciário (nafavd). A edificação com até 162,00 m² área construída, segue o modelo arquitetônico adotado para casa da mulher - tipo iv de, consiste em prestar acolhimento e atendimento as famílias das vitimas e aos autores de violência doméstica.

** Para mais detalhes da proposta vide SisCAEP.*

SECRETARIA DE ESTADO DE DESENVOLVIMENTO SOCIAL DO DISTRITO FEDERAL

Proposta	31 - SEDES
Objeto	AQUISIÇÃO DE COMPUTADORES (DESKTOP)
Situação do objeto	Ação em andamento
Objeto divisível	Não
Região Administrativa (Valor)	DISTRITO FEDERAL (R$ 1.000.000,00)
Valor Solicitado	R$ 1.000.000,00
UO	17101
Programa de Trabalho	08.126.6228.1471.NOVO
Natureza de Despesa (Valor)	449052 (R$ 1.000.000,00)
Legitimação Social	Não se aplica

Justificativa

O plano diretor de tecnologia da informação e comunicação - pdtic 2023/2026 prevê a compra de 1. 201 computadores para atualizar o parque tecnológico da secretaria. Há contrato firmado para aquisição de 700 equipamentos, dos quais 273 já foram recebidos. No entanto, essa quantidade ainda não é suficiente para atender a demanda crescente, considerando as unidades que atendem a população do df e as novas unidades previstas, além dos novos servidores que serão contratados.

** Para mais detalhes da proposta vide SisCAEP.*

SECRETARIA DE ESTADO DA MULHER DO DISTRITO FEDERAL

Proposta	6 - SMDF
Objeto	IMPLANTAÇÃO DE ESPAÇO ACOLHER - NAFAVD NA RA DO TAGUATINGA
Situação do objeto	Depende de projetos
Objeto divisível	Não
Região Administrativa (Valor)	TAGUATINGA (R$ 700.000,00)
Valor Solicitado	R$ 700.000,00
UO	57101
Programa de Trabalho	14.422.6211.3051.NOVO
Natureza de Despesa (Valor)	449051 (R$ 700.000,00)
Legitimação Social	Documentações do Poder Executivo

Justificativa

A construção do espaço acolher, visa abrigar os espaços físico hoje ocupado dentro do poder judiciário (nafavd). A edificação com até 162,00 m² área construída, segue o modelo arquitetônico adotado para casa da mulher - tipo iv de, consiste em prestar acolhimento e atendimento as famílias das vitimas e aos autores de violência doméstica.

** Para mais detalhes da proposta vide SisCAEP.*

SECRETARIA DE ESTADO DA MULHER DO DISTRITO FEDERAL

Proposta	7 - SMDF
Objeto	IMPLANTAÇÃO DE ESPAÇO ACOLHER - NAFAVD NA RA DO RIACHO FUNDO II
Situação do objeto	Depende de projetos
Objeto divisível	Não
Região Administrativa (Valor)	RIACHO FUNDO II (R$ 700.000,00)
Valor Solicitado	R$ 700.000,00
UO	57101
Programa de Trabalho	14.422.6211.3051.NOVO
Natureza de Despesa (Valor)	449051 (R$ 700.000,00)
Legitimação Social	Documentações do Poder Executivo

Justificativa

A construção do espaço acolher, visa abrigar os espaços físico hoje ocupado dentro do poder judiciário (nafavd). A edificação com até 162,00 m² área construída, segue o modelo arquitetônico adotado para casa da mulher - tipo iv de, consiste em prestar acolhimento e atendimento as famílias das vitimas e aos autores de violência doméstica.

** Para mais detalhes da proposta vide SisCAEP.*

SECRETARIA DE ESTADO DA MULHER DO DISTRITO FEDERAL

Proposta	8 - SMDF
Objeto	IMPLANTAÇÃO DE ESPAÇO ACOLHER - NAFAVD NA RA DO SAMAMBAIA
Situação do objeto	Depende de projetos
Objeto divisível	Não
Região Administrativa (Valor)	SAMAMBAIA (R$ 700.000,00)
Valor Solicitado	R$ 700.000,00
UO	57101
Programa de Trabalho	14.422.6211.3051.NOVO
Natureza de Despesa (Valor)	449051 (R$ 700.000,00)
Legitimação Social	Documentações do Poder Executivo

Justificativa

A construção do espaço acolher, visa abrigar os espaços físico hoje ocupado dentro do poder judiciário (nafavd). A edificação com até 162,00 m² área construída, segue o modelo arquitetônico adotado para casa da mulher - tipo iv de, consiste em prestar acolhimento e atendimento as famílias das vitimas e aos autores de violência doméstica.

** Para mais detalhes da proposta vide SisCAEP.*

SECRETARIA DE ESTADO DA MULHER DO DISTRITO FEDERAL

Proposta	9 - SMDF
Objeto	IMPLANTAÇÃO DE ESPAÇO ACOLHER - NAFAVD NA RA DO ARAPOANGA
Situação do objeto	Depende de projetos
Objeto divisível	Não
Região Administrativa (Valor)	ARAPOANGA (R$ 700.000,00)
Valor Solicitado	R$ 700.000,00
UO	57101
Programa de Trabalho	14.422.6211.3051.NOVO
Natureza de Despesa (Valor)	449051 (R$ 700.000,00)
Legitimação Social	Documentações do Poder Executivo

Justificativa

A construção do espaço acolher, visa abrigar os espaços físico hoje ocupado dentro do poder judiciário (nafavd). A edificação com até 162,00 m² área construída, segue o modelo arquitetônico adotado para casa da mulher - tipo iv de, consiste em prestar acolhimento e atendimento as famílias das vitimas e aos autores de violência doméstica.

** Para mais detalhes da proposta vide SisCAEP.*

SECRETARIA DE ESTADO DA MULHER DO DISTRITO FEDERAL

Proposta	10 - SMDF
Objeto	IMPLANTAÇÃO DE ESPAÇO ACOLHER - NAFAVD NA RA DE BRAZLÂNDIA
Situação do objeto	Depende de projetos
Objeto divisível	Não
Região Administrativa (Valor)	BRAZLÂNDIA (R$ 700.000,00)
Valor Solicitado	R$ 700.000,00
UO	57101
Programa de Trabalho	14.422.6211.3051.NOVO
Natureza de Despesa (Valor)	449051 (R$ 700.000,00)
Legitimação Social	Documentações do Poder Executivo

Justificativa

A construção do espaço acolher, visa abrigar os espaços físico hoje ocupado dentro do poder judiciário (nafavd). A edificação com até 162,00 m² área construída, segue o modelo arquitetônico adotado para casa da mulher - tipo iv de, consiste em prestar acolhimento e atendimento as famílias das vitimas e aos autores de violência doméstica.

** Para mais detalhes da proposta vide SisCAEP.*

FUNDAÇÃO DE AMPARO AO TRABALHADOR PRESO

Proposta	12 - FUNAP
Objeto	AQUISIÇÃO DE VEÍCULO UTILITÁRIO - 1 (UM) VEÍCULO TIPO PICK-UP PEQUENA - ÁREA AGRÍCOLA FAZENDA FUNAP/DF.
Situação do objeto	Ação em andamento
Objeto divisível	Não
Região Administrativa (Valor)	JARDIM BOTÂNICO (R$ 140.000,00)
Valor Solicitado	R$ 140.000,00
UO	44201
Programa de Trabalho	14.122.6211.1142.0015
Natureza de Despesa (Valor)	449052 (R$ 140.000,00)
Legitimação Social	Documentações do Poder Executivo

Justificativa

A proposta tem por objetivo atender as necessidades da oficina administrada pela funap/df, na área agrícola, onde são desenvolvidas atividades utilizando-se mão de obra de internos do sistema prisional do df. Os sentenciados são capacitados para o processo agrícola que corresponde a todas as etapas do plantio, além de cuidados e manuseio de animais como suínos, bovinos e equinos, cultivo de hortaliças, de plantas medicinais (fitoterápicas) e de plantas nativas do cerrado. Portanto, a proposta mencionada visa dar continuidade à capacitação profissional de pessoas que se encontram em conflito com a lei, atendendo-as de forma direta, e de forma indireta aos familiares e a comunidade local.

** Para mais detalhes da proposta vide SisCAEP.*

FUNDAÇÃO DE AMPARO AO TRABALHADOR PRESO

Proposta	13 - FUNAP
Objeto	AQUISIÇÃO DE INSUMOS PARA SEREM UTILIZADOS NA OFICINA DE MARCENARIA ADMINISTRADA PELA FUNAP/DF.
Situação do objeto	Ação em andamento
Objeto divisível	Não
Região Administrativa (Valor)	JARDIM BOTÂNICO (R$ 350.000,00)
Valor Solicitado	R$ 350.000,00
UO	44201
Programa de Trabalho	14.421.8211.8517.0015
Natureza de Despesa (Valor)	339130 (R$ 350.000,00)
Legitimação Social	Documentações do Poder Executivo

Justificativa

A proposta tem por objetivo atender as necessidades da oficina de marcenaria administrada por esta fundação.Os sentenciados, classificados para prestarem serviços na referida oficina, são capacitados no ramo da marcenaria; fabricação de móveis, artigos e utensílios feitos com madeira, mdf e reciclados.Logo, a proposta mencionada visa dar continuidade à capacitação profissional de pessoas que se encontram em conflito com a lei, atendendo-as de forma direta, e de forma indireta aos familiares e a comunidade local.

** Para mais detalhes da proposta vide SisCAEP.*

FUNDAÇÃO DE AMPARO AO TRABALHADOR PRESO

Proposta	14 - FUNAP
Objeto	AQUISIÇÃO DE 1 (UMA) MÁQUINA PICADEIRA/ENSILADEIRA - ÁREA AGRÍCOLA FAZENDA FUNAP/DF.
Situação do objeto	Ação em andamento
Objeto divisível	Não
Região Administrativa (Valor)	JARDIM BOTÂNICO (R$ 35.500,00)
Valor Solicitado	R$ 35.500,00
UO	44201
Programa de Trabalho	14.421.6211.3467.0015
Natureza de Despesa (Valor)	449052 (R$ 35.500,00)
Legitimação Social	Documentações do Poder Executivo

Justificativa

A proposta tem por objetivo atender as necessidades da oficina administrada pela funap/df, na área agrícola, onde são desenvolvidas atividades utilizando-se mão de obra de internos do sistema prisional do df. Os sentenciados são capacitados para o processo agrícola que corresponde a todas as etapas do plantio, além de cuidados e manuseio de animais como suínos, bovinos e equinos, cultivo de hortaliças, de plantas medicinais (fitoterápicas) e de plantas nativas do cerrado. Portanto, a proposta mencionada visa dar continuidade à capacitação profissional de pessoas que se encontram em conflito com a lei, atendendo-as de forma direta, e de forma indireta aos familiares e a comunidade local.

** Para mais detalhes da proposta vide SisCAEP.*

FUNDAÇÃO DE AMPARO AO TRABALHADOR PRESO

Proposta	15 - FUNAP
Objeto	AQUISIÇÃO DE EQUIPAMENTOS PARA OFICINA DE CONCRETAGEM A SER ADMINISTRADA PELA FUNAP/DF NA ÁREA AGRÍCOLA - FAZENDA PAPUDA.
Situação do objeto	Ação em andamento
Objeto divisível	Não
Região Administrativa (Valor)	JARDIM BOTÂNICO (R$ 200.000,00)
Valor Solicitado	R$ 200.000,00
UO	44201
Programa de Trabalho	14.421.6211.3467.0015
Natureza de Despesa (Valor)	449052 (R$ 200.000,00)
Legitimação Social	Documentações do Poder Executivo

Justificativa

A proposta tem por objetivo atender as necessidades da oficina de concretagem a ser administrada por esta fundação.Os sentenciados, classificados para prestarem serviços na referida oficina, serão capacitados na área de construção civil bem como na nova oficina de concretagem.Logo, a proposta mencionada visa fornecer oportunidade de capacitação profissional à pessoas que se encontram em conflito com a lei, atendendo-as de forma direta, e de forma indireta aos familiares e a comunidade local.

** Para mais detalhes da proposta vide SisCAEP.*

FUNDAÇÃO DE AMPARO AO TRABALHADOR PRESO

Proposta	16 - FUNAP
Objeto	AQUISIÇÃO DE 1 (UM) TRITURADOR DE RESÍDUOS ORGÂNICOS - ÁREA AGRÍCOLA FAZENDA FUNAP/DF.
Situação do objeto	Ação em andamento
Objeto divisível	Não
Região Administrativa (Valor)	JARDIM BOTÂNICO (R$ 30.000,00)
Valor Solicitado	R$ 30.000,00
UO	44201
Programa de Trabalho	14.421.6211.3467.0015
Natureza de Despesa (Valor)	449152 (R$ 30.000,00)
Legitimação Social	Documentações do Poder Executivo

Justificativa

A proposta tem por objetivo atender as necessidades da oficina administrada pela funap/df, na área agrícola, onde são desenvolvidas atividades utilizando-se mão de obra de internos do sistema prisional do df. Os sentenciados são capacitados para o processo agrícola que corresponde a todas as etapas do plantio, além de cuidados e manuseio de animais como suínos, bovinos e equinos, cultivo de hortaliças, de plantas medicinais (fitoterápicas) e de plantas nativas do cerrado. Portanto, a proposta mencionada visa dar continuidade à capacitação profissional de pessoas que se encontram em conflito com a lei, atendendo-as de forma direta, e de forma indireta aos familiares e a comunidade local.

** Para mais detalhes da proposta vide SisCAEP.*

SECRETARIA DA PESSOA COM DEFICIÊNCIA

Proposta	1 - SEPD
Objeto	DF LIBRAS
Situação do objeto	Pronto para licitação
Objeto divisível	Não
Região Administrativa (Valor)	DISTRITO FEDERAL (Livre)
Valor Solicitado	R$ 500.000,00
UO	
Programa de Trabalho	08.242.6211.4138.NOVO
Natureza de Despesa (Valor)	339040 (R$ 0,00), 33674 (R$ 500.000,00)
Legitimação Social	Documentações do Poder Executivo

Justificativa
Elaboração de programa de atendimento virtual as pessoas surdas no distrito federal, o qual tem por objetivo o desenvolvimento de ações para a promoção dos direitos das pessoas com deficiência, respeitando suas características e especificidades, com vistas a garantir a autonomia, a dignidade e a melhoria da qualidade de vida das pessoas com deficiência do distrito federal.

** Para mais detalhes da proposta vide SisCAEP.*

SECRETARIA DE ESTADO DE CULTURA E ECONOMIA CRIATIVA DO DISTRITO FEDERAL

Proposta	2 - SECEC
Objeto	CASA DO CANTADOR - EXECUÇÃO DE OBRAS DE ACESSIBILIDADE
Situação do objeto	Depende de projetos
Objeto divisível	Não
Região Administrativa (Valor)	CEILÂNDIA (Livre)
Valor Solicitado	R$ 250.000,00
UO	16101
Programa de Trabalho	13.392.6219.3087.0001
Natureza de Despesa (Valor)	339039 (R$ 100.000,00), 339030 (R$ 150.000,00)
Legitimação Social	Não se aplica

Justificativa

A casa do cantador foi inaugurada em 1986, a partir de um projeto de oscar niemeyer, único projeto do arquiteto fora do plano piloto. Localizada na cidade de ceilândia, a casa da poesia, popularmente conhecida – originalmente erguida para servir de hospedagem aos artistas repentistas em trânsito pelo df – tem sido palco de grandes manifestações culturais, a exemplos dos festivais nacional e regional de cantadores repentistas, os encontros dos forrozeiros do df, as feiras de arte e cultura da ceilândia etc. Destina-se à implantação do sistema de acessibilidade do teatro de arena da casa do cantador de maneira a atender às exigências ditadas em lei.

** Para mais detalhes da proposta vide SisCAEP.*

SECRETARIA DE ESTADO DE CULTURA E ECONOMIA CRIATIVA DO DISTRITO FEDERAL

Proposta	3 - SECEC
Objeto	MUSEU DO CATETINHO - CONSTRUÇÃO DE DEPÓSITO
Situação do objeto	Depende de projetos
Objeto divisível	Não
Região Administrativa (Valor)	PARK WAY (Livre)
Valor Solicitado	R$ 300.000,00
UO	16101
Programa de Trabalho	13.392.6209.3534.0001
Natureza de Despesa (Valor)	339030 (R$ 200.000,00), 339039 (R$ 100.000,00)
Legitimação Social	Não se aplica

Justificativa

O catetinho foi à primeira residência oficial do presidente juscelino kubitschek no novo distrito federal na época da construção da nova capital do país, brasília. Projeto de oscar niemeyer, foi construído em apenas 10 dias, em novembro de 1956, é um prédio simples, feito de madeira, e conhecido como "palácio de tábuas". O museu do catetinho necessita de um local adequado para a guarda dos materiais de limpeza e conservação (papel, detergente, desinfetante, etc.), do maquinário (aspirador de pó, enceradeira) e dos equipamentos de manutenção predial (escadas, enxadas, carrinho de mão, entre outros). Os materiais atualmente estão em salas/locais inadequados, impedindo que salas possam ser uti.

** Para mais detalhes da proposta vide SisCAEP.*

SECRETARIA DA PESSOA COM DEFICIÊNCIA

Proposta	2 - SEPD
Objeto	FEIRA INCLUSIVA DE ACESSIBILIDADE E TECNOLOGIA ASSISTIVA .
Situação do objeto	Ação em andamento
Objeto divisível	Não
Região Administrativa (Valor)	DISTRITO FEDERAL (R$ 300.000,00)
Valor Solicitado	R$ 300.000,00
UO	
Programa de Trabalho	08.126.6211.4121.NOVO
Natureza de Despesa (Valor)	33904 (R$ 300.000,00)
Legitimação Social	Documentações do Poder Executivo

Justificativa
Realização de uma feira expositiva e educacional com vistas à conscientização voltadas para área de acessibilidade, reabilitação e tecnologia assistiva.

** Para mais detalhes da proposta vide SisCAEP.*

SECRETARIA DA PESSOA COM DEFICIÊNCIA

Proposta	3 - SEPD
Objeto	CENTRAL DE ATENDIMENTO ITINERANTE .
Situação do objeto	Ação em andamento
Objeto divisível	Não
Região Administrativa (Valor)	DISTRITO FEDERAL (R$ 1.500.000,00)
Valor Solicitado	R$ 1.500.000,00
UO	
Programa de Trabalho	08.242.6211.2782.NOVO
Natureza de Despesa (Valor)	33904 (R$ 0,00), 33674 (R$ 500.000,00)
Legitimação Social	Documentações do Poder Executivo

Justificativa
Ampliação dos serviços de entrega, realizados pela central de atendimento à pessoa com deficiência localizada na estação 112 sul do metrô. Atualmente são ofertados diversos serviços para as pessoas com deficiência no distrito federal, no entanto há algumas incongruências de dados cadastrais entre as bases dos órgãos e a necessidade dos usuários com deficiência.

** Para mais detalhes da proposta vide SisCAEP.*

SECRETARIA DA PESSOA COM DEFICIÊNCIA

Proposta	4 - SEPD
Objeto	CAPACITAÇÃO DE PESSOAS FÍSICAS E JURÍDICAS.
Situação do objeto	Outros
Objeto divisível	Sim
Região Administrativa (Valor)	DISTRITO FEDERAL (Livre)
Valor Solicitado	Livre
UO	
Programa de Trabalho	11.334.6211.4089.NOVO
Natureza de Despesa (Valor)	33904 (Livre)
Legitimação Social	Documentações do Poder Executivo

Justificativa
Contratação de cursos de capacitação para pessoas fisicas e jurídicas visando difundir e conscientizar a população quanto a importância da inclusão e acessibilidade para a garantia da equidade.

** Para mais detalhes da proposta vide SisCAEP.*

SECRETARIA DE ESTADO DE CULTURA E ECONOMIA CRIATIVA DO DISTRITO FEDERAL

Proposta	4 - SECEC
Objeto	CINE BRASÍLIA - REFORMAR O SISTEMA DE PREVENÇÃO E COMBATE A INCÊNDIOS
Situação do objeto	Depende de projetos
Objeto divisível	Não
Região Administrativa (Valor)	PLANO PILOTO (Livre)
Valor Solicitado	R$ 300.000,00
UO	16101
Programa de Trabalho	13.422.6219.3933.5284
Natureza de Despesa (Valor)	339039 (R$ 300.000,00)
Legitimação Social	Não se aplica

Justificativa

O espaço faz parte do projeto arquitetônico modernista desenhado por oscar niemeyer e mais do que isso, está incorporado no inconsciente dos brasilienses e de representantes da classe cinematográfica brasileira do país como símbolo cultural local. Para segurança dos usuários e visitantes é necessário modernizar o sistema de prevenção e combate a incêndios, visando cumprir novas notas técnicas e exigências do cbm-df.

** Para mais detalhes da proposta vide SisCAEP.*

SECRETARIA DE ESTADO DE CULTURA E ECONOMIA CRIATIVA DO DISTRITO FEDERAL

Proposta	5 - SECEC
Objeto	COMPLEXO CULTURAL DE PLANALTINA - AQUISIÇÃO DE SISTEMA DE REFRIGERAÇÃO E ISOLAMENTO ACÚSTICO
Situação do objeto	Depende de projetos
Objeto divisível	Não
Região Administrativa (Valor)	PLANALTINA (Livre)
Valor Solicitado	R$ 1.800.000,00
UO	16101
Programa de Trabalho	13.392.6219.3467.0001
Natureza de Despesa (Valor)	445052 (R$ 600.000,00), 339039 (R$ 1.200.000,00)
Legitimação Social	Não se aplica

Justificativa

Edificado com a finalidade de oferecer ao público da região administrativa de planaltina o acesso aos eventos promovidos e/ou apoiados pelo governo e pelos segmentos culturais organizados não se podia imaginar a tamanha repercussão que aquele centro cultural de planaltina pudesse ocasionar ao público apreciador da arte e da cultura. Pela pujança daquelas edificações aquele espaço resta bastante procurado pelos artistas, pelos promotores culturais e pelo público apreciador. Dentre outras destinações, aquele espaço foi transformado em espaço para apresentações teatrais, exposições de artes, saraus, concertos sinfônicos dentre outros, requerendo melhores sistemas de isolamento acústico.

** Para mais detalhes da proposta vide SisCAEP.*

SECRETARIA DE ESTADO DE CULTURA E ECONOMIA CRIATIVA DO DISTRITO FEDERAL

Proposta	6 - SECEC
Objeto	MUSEU VIVO DA MEMÓRIA CANDANGA - RESTAURAÇÃO DA EDIFICAÇÃO
Situação do objeto	Depende de projetos
Objeto divisível	Não
Região Administrativa (Valor)	PLANO PILOTO (Livre)
Valor Solicitado	R$ 1.600.000,00
UO	16101
Programa de Trabalho	13.392.6219.3933.5284
Natureza de Despesa (Valor)	449051 (R$ 1.600.000,00)
Legitimação Social	Não se aplica

Justificativa

O museu vivo da memória candanga (mvmc) está localizado entre as regiões administrativas de candangolândia e núcleo bandeirante e tem como objetivo refletir a identidade acolhedora do povo brasileiro e, mais precisamente, do que veio a se tornar o povo brasiliense. O espaço convida a uma verdadeira viagem ao passado representando o suor dos trabalhadores que começaram essa nova cidade. Ao longo de sua trajetória, o mvmc se tornou referência em oficinas prestadas à comunidade e por atividades curriculares voltadas para estudantes do ensino fundamental, com noções de educação patrimonial e pertencimento cultural; entretanto, carece de restauração na edificação, de modo a garantir segurança a s.

** Para mais detalhes da proposta vide SisCAEP.*

SECRETARIA DE ESTADO DE CULTURA E ECONOMIA CRIATIVA DO DISTRITO FEDERAL

Proposta	7 - SECEC
Objeto	ESPAÇO CULTURAL RENATO RUSSO - AQUISIÇÃO DE GRUPO GERADOR E SISTEMA CFTV.
Situação do objeto	Depende de projetos
Objeto divisível	Não
Região Administrativa (Valor)	PLANALTINA (Livre)
Valor Solicitado	R$ 530.000,00
UO	16101
Programa de Trabalho	13.392.6219.3467.0001
Natureza de Despesa (Valor)	339030 (R$ 330.000,00), 339039 (R$ 200.000,00)
Legitimação Social	Não se aplica

Justificativa

A história do espaço cultural renato russo 508 sul se inicia no ano de 1974, quando galpões que abrigavam a sede extinta da fundação cultural do distrito federal – e também funcionavam como depósitos– transformaram-se no teatro galpão. O espaço tem passado por constantes reformas e se consolida ainda mais como parte essencial da formação artística e cultural da juventude do distrito federal. Visando manter o local adequado para essa formação, é que a aquisição e instalação de equipamentos torna-se necessária, de maneira a tornar o ambiente ainda mais favorável ao desenvolvimento e fortalecimento da cultura no df.

** Para mais detalhes da proposta vide SisCAEP.*

SECRETARIA DE ESTADO DE CULTURA E ECONOMIA CRIATIVA DO DISTRITO FEDERAL

Proposta	8 - SECEC
Objeto	ESPAÇO CULTURAL DE SAMAMBAIA - REALIZAÇÃO DE MANUTENÇÃO NA LONA DE COBERTURA
Situação do objeto	Depende de projetos
Objeto divisível	Não
Região Administrativa (Valor)	SAMAMBAIA (Livre)
Valor Solicitado	R$ 1.000.000,00
UO	16101
Programa de Trabalho	13.422.8219.2396.5284
Natureza de Despesa (Valor)	339039 (R$ 1.000.000,00)
Legitimação Social	Não se aplica

Justificativa

Inaugurado em dezembro de 2018, o complexo cultural samambaia foi construído em uma área de quatro mil metros quadrados, e fica próximo à agência dos correios e a agência do trabalhador da região administrativa. Com a missão de ser um espaço de cultura para todos, o espaço conta com ambientes que vão desde cinema, teatro, espaço para a biblioteca, cinco salas de oficinas até um galpão multiuso, onde acontecem palestras e workshops diversos e para que as atividades se desenvolvam em um ambiente adequado e seguro, torna-se necessária a realização da lona que faz a cobertura do espaço.

** Para mais detalhes da proposta vide SisCAEP.*

SECRETARIA DE ESTADO DE CULTURA E ECONOMIA CRIATIVA DO DISTRITO FEDERAL

Proposta	9 - SECEC
Objeto	PANTEÃO DA PÁTRIA - SUBSTITUIÇÃO DO SISTEMA DE REFRIGERAÇÃO
Situação do objeto	Depende de projetos
Objeto divisível	Sim
Região Administrativa (Valor)	DISTRITO FEDERAL (Livre)
Valor Solicitado	R$ 380.000,00
UO	16101
Programa de Trabalho	13.422.8219.2396.5284
Natureza de Despesa (Valor)	339039 (R$ 120.000,00)
Programa de Trabalho	13.392.6219.3467.0001
Natureza de Despesa (Valor)	445052 (R$ 260.000,00)
Legitimação Social	Não se aplica

Justificativa

O panteão da pátria e da liberdade tancredo neves é um memorial cívico destinado a homenagear heróis e heroínas nacionais que, de algum modo, serviram para o engrandecimento da nação brasileira. Além de contar com a exposição permanente do livro dos heróis e heroínas da pátria ou livro de aço, no qual estão entronizados os heróis, o espaço cultural pertencente ao centro cultural três poderes, celebra os ideais de democracia e liberdade, reverenciando, em especial as figuras de tiradentes e tancredo neves. O espaço é administrado pela secec e funciona diariamente a visitação pública e requer a substituição do atual sistema de refrigeração que atualmente não atende mais ás necessidades.

** Para mais detalhes da proposta vide SisCAEP.*

SECRETARIA DE ESTADO DE CULTURA E ECONOMIA CRIATIVA DO DISTRITO FEDERAL

Proposta	10 - SECEC
Objeto	IMPLANTAÇÃO DA ESCOLA DE CARNAVAL
Situação do objeto	Depende de projetos
Objeto divisível	Não
Região Administrativa (Valor)	DISTRITO FEDERAL (Livre)
Valor Solicitado	R$ 2.000.000,00
UO	16101
Programa de Trabalho	13.392.6219.9075.0004
Natureza de Despesa (Valor)	335041 (R$ 2.000.000,00)
Legitimação Social	Documentações do Poder Executivo

Justificativa
Realização do carnaval 2025 com antecipação de estudos, capacitações, confecções de fantasias e ornamentos.

** Para mais detalhes da proposta vide SisCAEP.*

SECRETARIA DE ESTADO DE CULTURA E ECONOMIA CRIATIVA DO DISTRITO FEDERAL

Proposta	11 - SECEC
Objeto	DESENVOLVIMENTO DO PROGRAMA DE VALORIZAÇÃO DA ARTE URBANA
Situação do objeto	Depende de projetos
Objeto divisível	Não
Região Administrativa (Valor)	DISTRITO FEDERAL (Livre)
Valor Solicitado	R$ 1.000.000,00
UO	16101
Programa de Trabalho	13.392.6219.4023.0001
Natureza de Despesa (Valor)	339039 (R$ 1.000.000,00)
Legitimação Social	Não se aplica

Justificativa
Com o objetivo de valorizar a cultura urbana no distrito federal, proporcionar intercâmbio artístico-cultural; impulsionando o interesse de segmentos da cadeia produtiva da cultura para a importância da economia criativa; incentivando o empreendedorismo e a formação nas áreas artísticas; além de valorizar artistas locais, a cultura hip hop; potencializar a ocupação cultural de espaços urbanos do distrito federal; e democratizar o acesso à arte e cultura.

** Para mais detalhes da proposta vide SisCAEP.*

SECRETARIA DE ESTADO DE CULTURA E ECONOMIA CRIATIVA DO DISTRITO FEDERAL

Proposta	12 - SECEC
Objeto	PROJETO TERRITÓRIO CRIATIVO
Situação do objeto	Depende de projetos
Objeto divisível	Não
Região Administrativa (Valor)	DISTRITO FEDERAL (Livre)
Valor Solicitado	R$ 1.500.000,00
UO	16101
Programa de Trabalho	13.392.6219.2590.0001
Natureza de Despesa (Valor)	339039 (R$ 1.500.000,00)
Legitimação Social	Não se aplica

Justificativa
Propiciar aos agentes criativos do distrito federal um ambiente de formação, conexão e articulação que promova o desenvolvimento e a integração de empreendimentos econômicos produzidos no distrito federal com capacitações, palestras, oficinas, consultorias temáticas e incubadora de startup para economia criativa.

** Para mais detalhes da proposta vide SisCAEP.*

FUNDAÇÃO DE AMPARO AO TRABALHADOR PRESO

Proposta	17 - FUNAP
Objeto	AQUISIÇÃO DE 1 (UM) CAMINHÃO CAÇAMBA BASCULANTE - ÁREA AGRÍCOLA FAZENDA FUNAP/DF.
Situação do objeto	Ação em andamento
Objeto divisível	Não
Região Administrativa (Valor)	JARDIM BOTÂNICO (R$ 550.000,00)
Valor Solicitado	R$ 550.000,00
UO	44201
Programa de Trabalho	14.122.6211.1142.0015
Natureza de Despesa (Valor)	449052 (R$ 550.000,00)
Legitimação Social	Documentações do Poder Executivo

Justificativa

A proposta tem por objetivo atender as necessidades da oficina administrada pela funap/df, na área agrícola, onde são desenvolvidas atividades utilizando-se mão de obra de sentenciados do sistema prisional do df, os quais são capacitados para o processo agrícola que corresponde a todas as etapas do plantio, além de cuidados e manuseio de animais como suínos, bovinos e equinos, cultivo de hortaliças, de plantas medicinais (fitoterápicas) e de plantas nativas do cerrado. Portanto, a proposta mencionada visa dar continuidade à capacitação profissional de pessoas que se encontram em conflito com a lei, atendendo-as de forma direta, e de forma indireta aos familiares e a comunidade local.

** Para mais detalhes da proposta vide SisCAEP.*

SECRETARIA DE ESTADO DE CULTURA E ECONOMIA CRIATIVA DO DISTRITO FEDERAL

Proposta	13 - SECEC
Objeto	NATAL CIDADE LUZ
Situação do objeto	Depende de projetos
Objeto divisível	Não
Região Administrativa (Valor)	DISTRITO FEDERAL (Livre)
Valor Solicitado	R$ 14.000.000,00
UO	16101
Programa de Trabalho	13.392.6219.9075.0004
Natureza de Despesa (Valor)	335041 (R$ 14.000.000,00)
Legitimação Social	Não se aplica

Justificativa
Promoção dos festejos natalinos a cidade.

** Para mais detalhes da proposta vide SisCAEP.*

SECRETARIA DE ESTADO DE CULTURA E ECONOMIA CRIATIVA DO DISTRITO FEDERAL

Proposta	14 - SECEC
Objeto	RÉVEILLON 2024/2025
Situação do objeto	Depende de projetos
Objeto divisível	Não
Região Administrativa (Valor)	DISTRITO FEDERAL (Livre)
Valor Solicitado	R$ 6.000.000,00
UO	16101
Programa de Trabalho	13.392.6219.9075.0004
Natureza de Despesa (Valor)	335041 (R$ 6.000.000,00)
Legitimação Social	Não se aplica

Justificativa
Festejos de fim de ano.

** Para mais detalhes da proposta vide SisCAEP.*

FUNDAÇÃO DE AMPARO AO TRABALHADOR PRESO

Proposta	18 - FUNAP
Objeto	AQUISIÇÃO DE 1 (UMA) RETROESCAVADEIRA CABINE FECHADA - ÁREA AGRÍCOLA FAZENDA FUNAP/DF.
Situação do objeto	Ação em andamento
Objeto divisível	Não
Região Administrativa (Valor)	JARDIM BOTÂNICO (R$ 450.000,00)
Valor Solicitado	R$ 450.000,00
UO	44201
Programa de Trabalho	14.122.6211.1142.0002
Natureza de Despesa (Valor)	449052 (R$ 450.000,00)
Legitimação Social	Documentações do Poder Executivo

Justificativa

A proposta tem por objetivo atender as necessidades da oficina administrada pela funap/df, na área agrícola, onde são desenvolvidas atividades utilizando-se mão de obra de sentenciados do sistema prisional do df, os quais são capacitados para o processo agrícola que corresponde a todas as etapas do plantio, além de cuidados e manuseio de animais como suínos, bovinos e equinos, cultivo de hortaliças, de plantas medicinais (fitoterápicas) e de plantas nativas do cerrado. Portanto, a proposta mencionada visa dar continuidade à capacitação profissional de pessoas que se encontram em conflito com a lei, atendendo-as de forma direta, e de forma indireta aos familiares e a comunidade local.

** Para mais detalhes da proposta vide SisCAEP.*

SECRETARIA DE ESTADO DE CULTURA E ECONOMIA CRIATIVA DO DISTRITO FEDERAL

Proposta	15 - SECEC
Objeto	CARNAVAL DE BRASÍLIA
Situação do objeto	Depende de projetos
Objeto divisível	Não
Região Administrativa (Valor)	Não se aplica
Valor Solicitado	R$ 14.750.000,00
UO	16101
Programa de Trabalho	13.392.6219.9075.0004
Natureza de Despesa (Valor)	335041 (R$ 14.750.000,00)
Legitimação Social	Não se aplica

Justificativa
Desfile das escolas de samba e blocos de carnaval em 2025.

** Para mais detalhes da proposta vide SisCAEP.*

FUNDAÇÃO DE AMPARO AO TRABALHADOR PRESO

Proposta	19 - FUNAP
Objeto	AQUISIÇÃO DE 1 (UM) TRATOR CORTADOR DE GRAMA GIRO ZERO - ÁREA AGRÍCOLA FAZENDA FUNAP/DF.
Situação do objeto	Ação em andamento
Objeto divisível	Não
Região Administrativa (Valor)	JARDIM BOTÂNICO (R$ 150.000,00)
Valor Solicitado	R$ 150.000,00
UO	44201
Programa de Trabalho	14.122.6211.3467.0015
Natureza de Despesa (Valor)	449052 (R$ 150.000,00)
Legitimação Social	Documentações do Poder Executivo

Justificativa

A proposta tem por objetivo atender as necessidades da oficina administrada pela funap/df, na área agrícola, onde são desenvolvidas atividades utilizando-se mão de obra de sentenciados do sistema prisional do df, os quais são capacitados para o processo agrícola que corresponde a todas as etapas do plantio, além de cuidados e manuseio de animais como suínos, bovinos e equinos, cultivo de hortaliças, de plantas medicinais (fitoterápicas) e de plantas nativas do cerrado. Portanto, a proposta mencionada visa dar continuidade à capacitação profissional de pessoas que se encontram em conflito com a lei, atendendo-as de forma direta, e de forma indireta aos familiares e a comunidade local.

** Para mais detalhes da proposta vide SisCAEP.*

SECRETARIA DE ESTADO DE CULTURA E ECONOMIA CRIATIVA DO DISTRITO FEDERAL

Proposta	16 - SECEC
Objeto	COMEMORAÇÃO DO ANIVERSÁRIO DE BRASÍLIA
Situação do objeto	Depende de projetos
Objeto divisível	Não
Região Administrativa (Valor)	DISTRITO FEDERAL (Livre)
Valor Solicitado	R$ 9.000.000,00
UO	16101
Programa de Trabalho	13.392.6219.9075.0004
Natureza de Despesa (Valor)	335041 (R$ 9.000.000,00)
Legitimação Social	Não se aplica

Justificativa
Fomento às atividades e festejos de comemoração ao aniversário da cidade.

** Para mais detalhes da proposta vide SisCAEP.*

SECRETARIA DE ESTADO DE CULTURA E ECONOMIA CRIATIVA DO DISTRITO FEDERAL

Proposta	17 - SECEC
Objeto	DISTRITO JUNINO
Situação do objeto	Depende de projetos
Objeto divisível	Não
Região Administrativa (Valor)	DISTRITO FEDERAL (Livre)
Valor Solicitado	R$ 7.000.000,00
UO	16101
Programa de Trabalho	13.392.6219.9075.0004
Natureza de Despesa (Valor)	335041 (R$ 7.000.000,00)
Legitimação Social	Não se aplica

Justificativa
Incentivo aos festejos de quadrilhas juninas.

** Para mais detalhes da proposta vide SisCAEP.*

FUNDAÇÃO DE AMPARO AO TRABALHADOR PRESO

Proposta	20 - FUNAP
Objeto	CONSTRUÇÃO DE 1 (UM) GALPÃO PARA FUNCIONAMENTO DE OFICINAS ADMINISTRADAS PELA FUNAP/DF - COMPLEXO PENITENCIARIO
Situação do objeto	Outros
Objeto divisível	Não
Região Administrativa (Valor)	JARDIM BOTÂNICO (R$ 500.000,00)
Valor Solicitado	R$ 500.000,00
UO	44201
Programa de Trabalho	14.122.6211.3866.0018
Natureza de Despesa (Valor)	339151 (R$ 500.000,00)
Legitimação Social	Documentações do Poder Executivo

Justificativa

A funap/df tem como missão contribuir para inclusão e reintegração social das pessoas presas e egressas do sistema prisional, desenvolvendo seus potenciais como indivíduos, cidadãos e profissionais. Para tanto, esta fundação desenvolve programas voltados à capacitação profissional dos apenados, à promoção de oportunidades de trabalho mediante convênios com empresas públicas e privadas, e projetos que fomentem a elevação da escolaridade, bem como a prestação de apoio social às famílias dos apenados. A proposta visa ofertar oficinas profissionalizantes e vagas de trabalho, oportunizando melhorias nas condições de vida do preso, mediante qualificação profissional e reinserção no mercado de trab.

** Para mais detalhes da proposta vide SisCAEP.*

SECRETARIA DE ESTADO DE CULTURA E ECONOMIA CRIATIVA DO DISTRITO FEDERAL

Proposta	19 - SECEC
Objeto	PROGRAMA EDUCATIVO DO MEMORIAL DOS POVOS INDÍGENAS (MPI) -2025
Situação do objeto	Depende de projetos
Objeto divisível	Não
Região Administrativa (Valor)	DISTRITO FEDERAL (R$ 300.000,00)
Valor Solicitado	R$ 300.000,00
UO	16101
Programa de Trabalho	13.392.6219.2962.0001
Natureza de Despesa (Valor)	339039 (R$ 300.000,00)
Legitimação Social	Não se aplica

Justificativa

De modo a garantir um atendimento contínuo ao público espontâneo e a atender as turmas de todas as idades que frequentemente visitam o memorial dos povos indígenas, é necessário que o memorial conte com um programa educativo consolidado. Para isso apresentamos a seguinte proposta de emenda, que prevê a contratação de serviço de mediação por seis meses para o museu, além da elaboração de material educativo para ser utilizado por mediadores de outras organizações que porventura estejam expondo ou gerindo exposições no memorial. Além disso, a proposta prevê a elaboração e impressão de material gráfico a ser distribuído para os estudantes.

** Para mais detalhes da proposta vide SisCAEP.*

SECRETARIA DE ESTADO DE CULTURA E ECONOMIA CRIATIVA DO DISTRITO FEDERAL

Proposta	20 - SECEC
Objeto	PROGRAMA EDUCATIVO DO MUSEU DO CATETINHO (MUSEU DO CATETINHO) -2025
Situação do objeto	Depende de projetos
Objeto divisível	Não
Região Administrativa (Valor)	PARK WAY (R$ 300.000,00)
Valor Solicitado	R$ 300.000,00
UO	16101
Programa de Trabalho	13.392.6219.2962.0001
Natureza de Despesa (Valor)	339039 (R$ 300.000,00)
Legitimação Social	Não se aplica

Justificativa

O catetinho é um museu que recebe centenas de visitantes por dia. De modo a garantir um atendimento contínuo ao público e a atender as turmas de todas as idades que frequentemente visitam o museu do catetinho, é necessário que o museu conte com um programa educativo consolidado. Para isso apresentamos a seguinte proposta de emenda, que prevê a contratação de serviço de mediação por seis meses para o museu, além da elaboração de material educativo para ser utilizado por mediadores de outras organizações que porventura estejam expondo ou gerindo exposições no museu. Além disso, a proposta prevê a elaboração e impressão de material gráfico a ser distribuído para os estudantes.

** Para mais detalhes da proposta vide SisCAEP.*

SECRETARIA DE ESTADO DE CULTURA E ECONOMIA CRIATIVA DO DISTRITO FEDERAL

Proposta	21 - SECEC
Objeto	APOIO À REALIZAÇÃO DO PRÊMIO CANDANGO DE LITERATURA
Situação do objeto	Depende de projetos
Objeto divisível	Não
Região Administrativa (Valor)	DISTRITO FEDERAL (Livre)
Valor Solicitado	R$ 1.500.000,00
UO	16101
Programa de Trabalho	13.392.6219.3308.NOVO
Natureza de Despesa (Valor)	336739 (R$ 1.500.000,00)
Legitimação Social	Não se aplica

Justificativa
O prêmio candango de literatura foi criado para enaltecer as manifestações literárias em todos os países lusófonos e difundir a riqueza e diversidade da língua portuguesa. Por meio do prêmio candango de literatura, busca-se reforçar o intercâmbio entre escritores, leitores, livreiros e editores, consolidando e expandindo o mercado do livro em português.

** Para mais detalhes da proposta vide SisCAEP.*

SECRETARIA DE ESTADO DE CULTURA E ECONOMIA CRIATIVA DO DISTRITO FEDERAL

Proposta	22 - SECEC
Objeto	PROGRAMA EDUCATIVO PARA OS QUATRO EQUIPAMENTOS DA GERÊNCIA DO CENTRO CULTURAL TRÊS PODERES - OSCAR NIEMEYER - CC3PEON *
Situação do objeto	Depende de projetos
Objeto divisível	Não
Região Administrativa (Valor)	DISTRITO FEDERAL (R$ 300.000,00)
Valor Solicitado	R$ 300.000,00
UO	16101
Programa de Trabalho	13.392.6219.2962.0001
Natureza de Despesa (Valor)	339039 (R$ 300.000,00)
Legitimação Social	Não se aplica

Justificativa

Os equipamentos culturais submetidos à gerência do centro cultual três poderes (panteão da pátria, museu da cidade, espaço oscar niemeyer e espaço lúcio costa) são considerados aparato cultural museológico, portanto, necessitam de programa educativo. De modo a garantir um atendimento contínuo e a atender as turmas de todas as idades que frequentemente visitam o espaço, é necessário que o museu conte com um programa educativo consolidado. Para isso apresentamos a seguinte proposta de emenda, que prevê a contratação de serviço de criação de programa educativo. Além disso, a proposta prevê a elaboração e impressão de material gráfico a ser distribuído para os estudantes.

** Para mais detalhes da proposta vide SisCAEP.*

SECRETARIA DE ESTADO DE CULTURA E ECONOMIA CRIATIVA DO DISTRITO FEDERAL

Proposta	23 - SECEC
Objeto	PROGRAMA EDUCATIVO DO MUSEU VIVO DA MEMÓRIA CANDANGA MVMC **
Situação do objeto	Depende de projetos
Objeto divisível	Não
Região Administrativa (Valor)	DISTRITO FEDERAL (R$ 300.000,00)
Valor Solicitado	R$ 300.000,00
UO	16101
Programa de Trabalho	13.392.6219.2962.0001
Natureza de Despesa (Valor)	339039 (R$ 300.000,00)
Legitimação Social	Não se aplica

Justificativa

O museu vivo da memória candanga carece de um material educativo atualizado e que corresponda à expectativa dos milhares de estudante de escolas públicas e privadas que visitam o espaço todas as semanas. De modo a garantir um atendimento contínuo ao público e a atender as turmas de todas as idades que frequentemente visitam o museu vivo, é necessário que o museu conte com um programa educativo consolidado. Para isso apresentamos a seguinte proposta de emenda, que prevê a contratação de serviço de mediação por seis meses para o museu. Além disso, a proposta prevê a elaboração de programa educativo, além de material gráfico a ser distribuído para os estudantes.

** Para mais detalhes da proposta vide SisCAEP.*

SECRETARIA DE ESTADO DE CULTURA E ECONOMIA CRIATIVA DO DISTRITO FEDERAL

Proposta	24 - SECEC
Objeto	REFORMA DA BIBLIOTECA NACIONAL DE BRASÍLIA E DO SISTEMA DE BIBLIOTECAS PÚBLICAS DO DF
Situação do objeto	Depende de projetos
Objeto divisível	Sim
Região Administrativa (Valor)	DISTRITO FEDERAL (Livre)
Valor Solicitado	Livre
UO	16101
Programa de Trabalho	13.392.6219.3933.0005
Natureza de Despesa (Valor)	336739 (R$ 5.000.000,00)
Legitimação Social	Não se aplica

Justificativa
A revitalização da bnb e das 26 (vinte e seis) bibliotecas públicas do distrito federal que compõem o sistema, promovendo uma visão inovadora do papel das bibliotecas públicas. Tem como objetivo geral criar e implementar novos serviços e produtos digitais, democratizando o acesso à cultura.

** Para mais detalhes da proposta vide SisCAEP.*

SECRETARIA DE ESTADO DE CULTURA E ECONOMIA CRIATIVA DO DISTRITO FEDERAL

Proposta	25 - SECEC
Objeto	RENOVAÇÃO DAS MINIBIBLIOTECAS DA MALA DO LIVRO **
Situação do objeto	Depende de projetos
Objeto divisível	Não
Região Administrativa (Valor)	DISTRITO FEDERAL (R$ 200.000,00)
Valor Solicitado	R$ 200.000,00
UO	16101
Programa de Trabalho	13.392.6219.3308.NOVO
Natureza de Despesa (Valor)	336739 (R$ 200.000,00)
Legitimação Social	Não se aplica

Justificativa

O programa mala do livro iniciou suas atividades na década de 90, conforme decreto nº 17. 927 de 20 de dezembro de 1996, contribuindo para a promoção da política pública do livro e incentivo à leitura, através de ações voltadas para as comunidades menos assistidas economicamente no df e entorno. O programa desenvolve o envolvimento e o comprometimento das comunidades com a leitura, através do trabalho desenvolvido pelos agentes de leitura, que incentivam e promovem o hábito da leitura nas suas comunidades, mantendo as malas (minibibliotecas) em suas residências, fazendo o empréstimo dos livros e o acompanhando dos estudantes nas suas tarefas escolares.

** Para mais detalhes da proposta vide SisCAEP.*

SECRETARIA DE ESTADO DE CULTURA E ECONOMIA CRIATIVA DO DISTRITO FEDERAL

Proposta	26 - SECEC
Objeto	REALIZAÇÃO DA PRIMEIRA NOITE DOS MUSEUS DO DISTRITO FEDERAL **
Situação do objeto	Depende de projetos
Objeto divisível	Não
Região Administrativa (Valor)	DISTRITO FEDERAL (Livre)
Valor Solicitado	R$ 1.000.000,00
UO	16101
Programa de Trabalho	13.392.6219.3678.NOVO
Natureza de Despesa (Valor)	336739 (R$ 1.000.000,00)
Legitimação Social	Não se aplica

Justificativa

O evento da noite dos museus é realizado em diversas cidades ao redor do mundo, propiciando o acesso ampliado aos bens culturais através de horários diferenciados, rotas culturais e atrações artísticas espalhadas pelos equipamentos museais da região. A ideia é que espaços culturais abram suas portas para o público madrugada adentro e de forma gratuita, visando incentivar o contato da população com a arte, música e literatura, além de divulgar os museus e espaços culturais para parcela da população que não costuma frequentar os equipamentos.

** Para mais detalhes da proposta vide SisCAEP.*

SECRETARIA DE ESTADO DE CULTURA E ECONOMIA CRIATIVA DO DISTRITO FEDERAL

Proposta	27 - SECEC
Objeto	APOIO À REALIZAÇÃO DO PRÊMIO CANDANGUINHO DE POESIA INFANTOJUVENIL
Situação do objeto	Depende de projetos
Objeto divisível	Não
Região Administrativa (Valor)	DISTRITO FEDERAL (Livre)
Valor Solicitado	R$ 500.000,00
UO	16101
Programa de Trabalho	13.392.6219.3308.NOVO
Natureza de Despesa (Valor)	336739 (R$ 500.000,00)
Legitimação Social	Não se aplica

Justificativa
O prêmio candanguinho tem o objetivo de colocar brasília em um ponto de destaque nacional em literatura infanto-juvenil, premiando jovens autores em diversas categorias.

** Para mais detalhes da proposta vide SisCAEP.*

SECRETARIA DE ESTADO DE CULTURA E ECONOMIA CRIATIVA DO DISTRITO FEDERAL

Proposta	28 - SECEC
Objeto	PROGRAMA EDUCATIVO DO MUSEU NACIONAL DA REPÚBLICA **
Situação do objeto	Depende de projetos
Objeto divisível	Não
Região Administrativa (Valor)	DISTRITO FEDERAL (R$ 700.000,00)
Valor Solicitado	R$ 700.000,00
UO	16101
Programa de Trabalho	13.392.6219.2962.0001
Natureza de Despesa (Valor)	339039 (R$ 700.000,00)
Legitimação Social	Não se aplica

Justificativa

De modo a garantir um atendimento contínuo ao público espontâneo e a atender as turmas de todas as idades que frequentemente visitam o museu nacional da república, é necessário que o museu conte com um programa educativo consolidado. Para isso apresentamos a seguinte proposta de emenda, que prevê a contratação de serviço de mediação por seis meses para o museu, além da elaboração de material educativo para ser utilizado por mediadores de outras organizações que porventura estejam expondo ou gerindo exposições no memorial. Além disso, a proposta prevê a elaboração e impressão de material gráfico a ser distribuído para os estudantes.

** Para mais detalhes da proposta vide SisCAEP.*

SECRETARIA DE ESTADO DA MULHER DO DISTRITO FEDERAL

Proposta	11 - SMDF
Objeto	IMPLANTAÇÃO DO PROGRAMA SOS MULHER
Situação do objeto	Depende de projetos
Objeto divisível	Não
Região Administrativa (Valor)	DISTRITO FEDERAL (R$ 4.000.000,00)
Valor Solicitado	R$ 4.000.000,00
UO	57101
Programa de Trabalho	14.422.6211.4213.NOVO
Natureza de Despesa (Valor)	339039 (R$ 4.000.000,00)
Legitimação Social	Documentações do Poder Executivo

Justificativa
Atendimento á vítimas de violência doméstica que estiverem em situação de risco podem receber atendimento psicológico por meio de um aplicativo ou tele-consulta.

** Para mais detalhes da proposta vide SisCAEP.*

SECRETARIA DE ESTADO DA MULHER DO DISTRITO FEDERAL

Proposta	12 - SMDF
Objeto	IMPLANTAÇÃO DE UM ABRIGO ABERTO
Situação do objeto	Depende de projetos
Objeto divisível	Não
Região Administrativa (Valor)	DISTRITO FEDERAL (R$ 2.000.000,00)
Valor Solicitado	R$ 2.000.000,00
UO	57101
Programa de Trabalho	14.422.6211.3051.NOVO
Natureza de Despesa (Valor)	449051 (R$ 2.000.000,00)
Legitimação Social	Documentações do Poder Executivo

Justificativa
Acolhimento provisório com capacidade para 40 pessoas - entre mulheres, crianças e adolescentes por unidade. O serviço deve ter aspecto semelhante ao de uma residência e estar inserido na comunidade, em áreas residenciais, oferecendo ambiente acolhedor e condições institucionais para o atendimento com padrões de dignidade - permanência por até 180 dias.

** Para mais detalhes da proposta vide SisCAEP.*

SECRETARIA DE ESTADO DA MULHER DO DISTRITO FEDERAL

Proposta	13 - SMDF
Objeto	CONTRATAÇÃO DE SEMINÁRIO
Situação do objeto	Depende de projetos
Objeto divisível	Não
Região Administrativa (Valor)	DISTRITO FEDERAL (R$ 500.000,00)
Valor Solicitado	R$ 500.000,00
UO	57101
Programa de Trabalho	14.128.8211.3678.NOVO
Natureza de Despesa (Valor)	339039 (R$ 500.000,00)
Legitimação Social	Documentações do Poder Executivo

Justificativa
Capacitação de servidores sobre o tema lei nº 14. 133/2021 e 840 com enfoque na contratação integrada e semi-integrada e fiscalização de contratos, entre outros.

** Para mais detalhes da proposta vide SisCAEP.*

SECRETARIA DE ESTADO DA MULHER DO DISTRITO FEDERAL

Proposta	14 - SMDF
Objeto	CUSTEIO DE TRANSPORTE PÚBLICO
Situação do objeto	Depende de projetos
Objeto divisível	Não
Região Administrativa (Valor)	DISTRITO FEDERAL (R$ 300.000,00)
Valor Solicitado	R$ 300.000,00
UO	57101
Programa de Trabalho	14.422.6211.4213.NOVO
Natureza de Despesa (Valor)	339048 (R$ 300.000,00)
Legitimação Social	Documentações do Poder Executivo

Justificativa
Mulheres vítimas de violência a serem beneficiadas com vale transporte para acessarem os equipamentos durante o período de atendimento.

** Para mais detalhes da proposta vide SisCAEP.*

SECRETARIA DE ESTADO DA MULHER DO DISTRITO FEDERAL

Proposta	15 - SMDF
Objeto	AQUISIÇÃO DE EQUIPAMENTOS DE INFORMÁTICA PARA OS EQUIPAMENTOS DA SUBEV
Situação do objeto	Depende de projetos
Objeto divisível	Não
Região Administrativa (Valor)	DISTRITO FEDERAL (R$ 500.000,00)
Valor Solicitado	R$ 500.000,00
UO	57101
Programa de Trabalho	14.422.8211.1471.NOVO
Natureza de Despesa (Valor)	449052 (R$ 500.000,00)
Legitimação Social	Documentações do Poder Executivo

Justificativa
A aquisição de computadores, telas, headsets e webcams é essencial para modernizar e aprimorar a infraestrutura tecnológica dos equipamentos da subev. Esses equipamentos permitirão um melhor atendimento às mulheres vítimas de violência, além de otimizar os processos internos e a comunicação entre as equipes.

** Para mais detalhes da proposta vide SisCAEP.*

SECRETARIA DE ESTADO DA MULHER DO DISTRITO FEDERAL

Proposta	16 - SMDF
Objeto	QUALIFICAÇÃO PARA CONTROLE FINANCEIRO DAS FAMÍLIAS BENEFICIADAS PELO PROGRAMA ACOLHER ELES E ELAS
Situação do objeto	Depende de projetos
Objeto divisível	Não
Região Administrativa (Valor)	DISTRITO FEDERAL (R$ 200.000,00)
Valor Solicitado	R$ 200.000,00
UO	57101
Programa de Trabalho	14.422.6211.4089.NOVO
Natureza de Despesa (Valor)	339039 (R$ 200.000,00)
Legitimação Social	Documentações do Poder Executivo

Justificativa

A qualificação voltada para o controle financeiro das famílias beneficiadas pelo programa acolher eles e elas é fundamental para garantir o uso adequado dos recursos recebidos. Com o aumento significativo dos valores repassados, é necessário oferecer assistência e orientação para que as famílias possam gerir de forma eficiente e responsável esses recursos, evitando desperdícios e promovendo a autonomia financeira.

** Para mais detalhes da proposta vide SisCAEP.*

SECRETARIA DE ESTADO DA MULHER DO DISTRITO FEDERAL

Proposta	17 - SMDF
Objeto	GRUPO TEATRAL PARA AS ESCOLAS
Situação do objeto	Depende de projetos
Objeto divisível	Não
Região Administrativa (Valor)	DISTRITO FEDERAL (R$ 500.000,00)
Valor Solicitado	R$ 500.000,00
UO	57101
Programa de Trabalho	14.422.6211.4213.NOVO
Natureza de Despesa (Valor)	339039 (R$ 500.000,00)
Legitimação Social	Documentações do Poder Executivo

Justificativa
O trabalho com o teatro nas escolas pode auxiliar no trabalho que a secretaria da mulher já executa, conscientizando os alunos sobre violência doméstica.

** Para mais detalhes da proposta vide SisCAEP.*

SECRETARIA DE ESTADO DA MULHER DO DISTRITO FEDERAL

Proposta	18 - SMDF
Objeto	MÃES + QUE ESPECIAIS (ITINERANTE)
Situação do objeto	Depende de projetos
Objeto divisível	Não
Região Administrativa (Valor)	DISTRITO FEDERAL (R$ 5.000.000,00)
Valor Solicitado	R$ 5.000.000,00
UO	57101
Programa de Trabalho	14.422.6211.4240.NOVO
Natureza de Despesa (Valor)	335041 (R$ 5.000.000,00)
Legitimação Social	Documentações do Poder Executivo

Justificativa

A maternidade é uma experiência transformadora e desafiadora, especialmente para aquelas que enfrentam circunstâncias atípicas. Essas mães frequentemente encontram barreiras adicionais no acesso a serviços de saúde, apoio emocional e recursos educacionais, o que pode afetar negativamente tanto o seu bem-estar quanto o desenvolvimento saudável de seus filhos.Nesse sentido criaremos o projeto mães + que especiais que visa preencher essa lacuna crítica, oferecendo serviços itinerantes em diversas cidades com um atendimento acolhedor e acessível onde essas mães podem receber ter acesso a serviços médicos, apoio psicológico, educação parental, assistência jurídica e suporte social.

** Para mais detalhes da proposta vide SisCAEP.*

SECRETARIA DE ESTADO DA MULHER DO DISTRITO FEDERAL

Proposta	19 - SMDF
Objeto	CENTRO DE ACOLHIMENTO PARA MULHERES IDOSAS
Situação do objeto	Depende de projetos
Objeto divisível	Não
Região Administrativa (Valor)	DISTRITO FEDERAL (R$ 13.000.000,00)
Valor Solicitado	R$ 13.000.000,00
UO	57101
Programa de Trabalho	14.422.6211.3051.NOVO
Natureza de Despesa (Valor)	449051 (R$ 13.000.000,00)
Legitimação Social	Documentações do Poder Executivo

Justificativa

A criação de um centro de acolhimento para mulheres idosas no distrito federal, com capacidade para 100 vagas de pernoite e 200 vagas de day use, é uma medida essencial para atender à crescente demanda por serviços de apoio e cuidado à população idosa, especialmente mulheres, que representam um grupo particularmente vulnerável.

** Para mais detalhes da proposta vide SisCAEP.*

SECRETARIA DE ESTADO DA MULHER DO DISTRITO FEDERAL

Proposta	20 - SMDF
Objeto	PREMIAÇÃO ANUAL PARA AS MULHERES NO HIP HOP
Situação do objeto	Depende de projetos
Objeto divisível	Não
Região Administrativa (Valor)	DISTRITO FEDERAL (R$ 700.000,00)
Valor Solicitado	R$ 700.000,00
UO	57101
Programa de Trabalho	14.422.6211.4240.NOVO
Natureza de Despesa (Valor)	335041 (R$ 700.000,00)
Legitimação Social	Documentações do Poder Executivo

Justificativa

Promover a igualdade de gênero dentro da cultura hip hop é essencial para construir uma indústria mais inclusiva e diversificada. Esta premiação serve como uma plataforma para empoderar mulheres, inspirando futuras gerações de artistas a perseguirem suas paixões e a acreditarem em seu potencial. Ao celebrar suas conquistas, a premiação também incentiva o desenvolvimento contínuo das habilidades artísticas e profissionais das mulheres no hip hop, proporcionando-lhes um incentivo significativo para continuarem a inovar e a se destacar.

** Para mais detalhes da proposta vide SisCAEP.*

SECRETARIA DE ESTADO DA MULHER DO DISTRITO FEDERAL

Proposta	21 - SMDF
Objeto	VISITAÇÃO AOS MONUMENTOS HISTÓRICOS DE BRASÍLIA
Situação do objeto	Depende de projetos
Objeto divisível	Não
Região Administrativa (Valor)	DISTRITO FEDERAL (R$ 300.000,00)
Valor Solicitado	R$ 300.000,00
UO	57101
Programa de Trabalho	14.422.6211.4240.NOVO
Natureza de Despesa (Valor)	335041 (R$ 300.000,00)
Legitimação Social	Documentações do Poder Executivo

Justificativa

A educação cívica e a valorização histórica são aspectos cruciais do desenvolvimento de uma cidadania consciente e engajada. Brasília é um centro de importantes monumentos históricos e culturais que refletem a história e o funcionamento das instituições governamentais do país. Proporcionar visitas guiadas a esses locais promove a educação cívica, ajudando os participantes a compreenderem a importância e o papel dessas instituições na sociedade, além de fomentar o respeito e a valorização pelo patrimônio cultural brasileiro.

** Para mais detalhes da proposta vide SisCAEP.*

SECRETARIA DE ESTADO DA MULHER DO DISTRITO FEDERAL

Proposta	22 - SMDF
Objeto	SEMINÁRIO "POLÍTICA COM TODOS E PARA TODOS"
Situação do objeto	Depende de projetos
Objeto divisível	Não
Região Administrativa (Valor)	DISTRITO FEDERAL (R$ 350.000,00)
Valor Solicitado	R$ 350.000,00
UO	57101
Programa de Trabalho	14.422.6211.3678.NOVO
Natureza de Despesa (Valor)	339039 (R$ 350.000,00)
Legitimação Social	Documentações do Poder Executivo

Justificativa

A construção de políticas públicas que considerem as necessidades e as vozes de todos os setores e grupos da sociedade é fundamental para a construção de uma democracia verdadeiramente inclusiva e representativa. Projetos como este permitem que sejam ouvidas vozes que muitas vezes são ignoradas ou marginalizadas, contribuindo para a elaboração de políticas mais justas e eficazes. Além disso, o envolvimento ativo da sociedade civil no processo de formulação de políticas fortalece o diálogo e a cooperação entre diferentes interessados e aumenta a transparência e a responsabilidade do governo.

** Para mais detalhes da proposta vide SisCAEP.*

SECRETARIA DE ESTADO DA MULHER DO DISTRITO FEDERAL

Proposta	23 - SMDF
Objeto	AÇÃO "ACOLHENDO A MULHER"
Situação do objeto	Depende de projetos
Objeto divisível	Não
Região Administrativa (Valor)	DISTRITO FEDERAL (R$ 150.000,00)
Valor Solicitado	R$ 150.000,00
UO	57101
Programa de Trabalho	14.422.6211.4240.NOVO
Natureza de Despesa (Valor)	335041 (R$ 150.000,00)
Legitimação Social	Documentações do Poder Executivo

Justificativa

A promoção da igualdade de gênero e o empoderamento das mulheres são elementos essenciais para o avanço de uma sociedade justa e inclusiva. Investir em ações educativas e de divulgação que alcancem as mulheres do distrito federal é fundamental para garantir que elas tenham conhecimento e acesso aos programas e serviços que visam apoiá-las em diferentes aspectos de suas vidas. Ao ampliar a conscientização sobre os recursos disponíveis e incentivar a participação ativa das mulheres, estamos contribuindo para a construção de uma comunidade mais equitativa, onde todas as pessoas têm oportunidades iguais de desenvolvimento e bem-estar.

** Para mais detalhes da proposta vide SisCAEP.*

SECRETARIA DE ESTADO DA FAMÍLIA E JUVENTUDE DO DF

Proposta	1 - SEFJ
Objeto	IMPLANTAÇÃO DO PROGRAMA FAMÍLIAS FORTES.
Situação do objeto	Pronto para licitação
Objeto divisível	Não
Região Administrativa (Valor)	DISTRITO FEDERAL (Livre)
Valor Solicitado	R$ 4.800.000,00
UO	60101
Programa de Trabalho	08.244.6228.4089.NOVO
Natureza de Despesa (Valor)	33908 (R$ 4.800.000,00)
Legitimação Social	Documentações do Poder Executivo

Justificativa

O programa famílias fortes tem como objetivo promover a capacitação, formação profissional e desenvolvimento de habilidades socioemocionais, com a finalidade de emancipar social e economicamente as famílias em situação de vulnerabilidade do distrito federal. O programa visa atender 2. 000 pessoas com idade acima de 16 anos, residentes do distrito federal, que pertençam a famílias com renda per capita de meio salário-mínimo ou renda familiar mensal de até 3 salários-mínimos; estejam inscritos no cadastro único dos programas sociais – cadúnico e pertençam, preferencialmente, às famílias dos participantes de programas da secretaria da família e juventude do distrito federal.

** Para mais detalhes da proposta vide SisCAEP.*

SECRETARIA DE ESTADO DE JUSTIÇA E CIDADANIA

Proposta	28 - SEJUS
Objeto	AQUISIÇÃO DE MATERIAIS E MOBILIÁRIO PARA EXECUÇÃO DAS OFICINAS DE ARTESANATO E FEIRAS DE TALENTOS.
Situação do objeto	Depende de projetos
Objeto divisível	Não
Região Administrativa (Valor)	DISTRITO FEDERAL (R$ 200.000,00)
Valor Solicitado	R$ 200.000,00
UO	44101
Programa de Trabalho	14.422.8211.8517.NOVO
Natureza de Despesa (Valor)	449052 (R$ 200.000,00)
Legitimação Social	Documentações do Poder Executivo

Justificativa

Justifica-se a presente proposição para que seja possível a estruturação do projeto banco de talentos na oferta de mentorias, da organização de oficinas e cursos de qualificação profissional, geração de renda e estratégias de vendas. O projeto contempla as mulheres atendidas no programa direito delas, nos 9 núcleos de atendimento (brasília, ceilândia, guará, itapoã, paranoá, planaltina, estrutural, recanto das emas e samambaia), sendo que o distrito federal é dividido em 35 (trita e cinco) regiões administrativas. Investir no empreendedorismo feminino não é apenas uma questão de justiça social, mas também uma estratégia para promover o desenvolvimento econômico sustentável e inclusivo.

** Para mais detalhes da proposta vide SisCAEP.*

SECRETARIA DE ESTADO DE JUSTIÇA E CIDADANIA

Proposta	29 - SEJUS
Objeto	AQUISIÇÃO DE 02 (DOIS) VEÍCULOS PARA O PROGRAMA DIREITO DELAS, DE FORMA A GARANTIR O FUNCIONAMENTO ADEQUADO DO PROGRAMA E ATENDER AS DEMANDAS RELACIONADAS AO DESLOCAMENTO DE RECURSOS HUMANOS E MATERIAIS E AO DESENVOLVIMENTO DAS AÇÕES ADMINISTRATIVAS, DE ENFRENTAMENTO À VIOLÊNCIA E DE ATENDIMENTO DOS NÚCLEOS DO PROGRAMA DIREITO DELAS.
Situação do objeto	Depende de projetos
Objeto divisível	Não
Região Administrativa (Valor)	DISTRITO FEDERAL (R$ 300.000,00)
Valor Solicitado	R$ 300.000,00
UO	44101
Programa de Trabalho	14.422.6211.1142.NOVO
Natureza de Despesa (Valor)	449052 (R$ 300.000,00)
Legitimação Social	Documentações do Poder Executivo

Justificativa

O presente pleito se justifica pela necessidade de qualificação da estrutura de equipamentos dos núcleos de atendimento do programa direito delas, em consonância com a meta m1092 do plano plurianual (ppa) 2024-2027, presente no programa temático 6211 - direitos humanos. A garantia de veículos para o atendimento das demandas do programa direito delas tem como intento cardinal a oferta qualificada desta política pública de atendimento a vítimas de violência, tendo como foco central a excelência no acolhimento e no atendimento da população.

** Para mais detalhes da proposta vide SisCAEP.*

SECRETARIA DE ESTADO DA FAMÍLIA E JUVENTUDE DO DF

Proposta	2 - SEFJ
Objeto	PASSE LIVRE CATADOR
Situação do objeto	Outros
Objeto divisível	Não
Região Administrativa (Valor)	DISTRITO FEDERAL (R$ 10.990.000,00)
Valor Solicitado	R$ 10.990.000,00
UO	60101
Programa de Trabalho	08.244.6216.4202.NOVO
Natureza de Despesa (Valor)	33908 (R$ 10.990.000,00)
Legitimação Social	Documentações do Poder Executivo

Justificativa

O objetivo deste programa é atender a latente demanda dos catadores de lixo reciclável de diversas cooperativas do distrito federal, fornecendo-os passe livre em todos os veículos que compõem o sistema de transporte público coletivo do df, uma vez que os referidos trabalhadores não dispõem de recursos financeiros suficientes para arcar com o custo das passagens para o trabalho. Nesse contexto, a implementação de políticas públicas de emancipação social e econômica das famílias surge como um dever do estado, encampado por esta sefj/df. Ao adotar uma abordagem técnica, é possível demonstrar claramente a importância dessas políticas e a necessidade de sua efetivação.

** Para mais detalhes da proposta vide SisCAEP.*

SECRETARIA DE ESTADO DA FAMÍLIA E JUVENTUDE DO DF

Proposta	6 - SEFJ
Objeto	IMPLANTAÇÃO DO PROGRAMA VIRA VIDA.
Situação do objeto	Outros
Objeto divisível	Não
Região Administrativa (Valor)	GAMA (R$ 4.658.914,77)
Valor Solicitado	R$ 4.658.914,77
UO	60101
Programa de Trabalho	08.243.6228.2094.0001
Natureza de Despesa (Valor)	33508 (R$ 4.658.914,77)
Legitimação Social	Documentações do Poder Executivo

Justificativa

O programa vira vida propõe a inclusão social de 100 jovens entre 15 a 21 anos em situação de vulnerabilidade social no contexto da violência sexual, por meio da oferta da educação básica e continuada buscando a elevação da escolaridade, a formação profissional apoiadas pelo desenvolvimento humano integrando as atividades de promoção de direitos, culminando com a inserção socioprodutiva.

** Para mais detalhes da proposta vide SisCAEP.*

SECRETARIA DE ESTADO DA FAMÍLIA E JUVENTUDE DO DF

Proposta	5 - SEFJ
Objeto	AUTONOMIA
Situação do objeto	Outros
Objeto divisível	Não
Região Administrativa (Valor)	CEILÂNDIA (R$ 5.850.000,00)
Valor Solicitado	R$ 5.850.000,00
UO	60101
Programa de Trabalho	08.244.6228.2094.NOVO
Natureza de Despesa (Valor)	33508 (R$ 5.850.000,00)
Legitimação Social	Documentações do Poder Executivo

Justificativa

O projeto autonomia apoia o desenvolvimento de crianças e adolescentes autistas, promovendo independência e habilidades sociais essenciais. Com estratégias personalizadas e ambiente seguro, foca em autocuidado, comunicação e interação social, além de envolver famílias no processo. Visa inclusão na sociedade, proporcionando igualdade em educação e trabalho. Alinhado com o programa de promoção e proteção dos direitos humanos, o projeto é crucial para que os jovens autistas alcancem seu potencial máximo e uma vida significativa.

** Para mais detalhes da proposta vide SisCAEP.*

SECRETARIA DE ESTADO DA FAMÍLIA E JUVENTUDE DO DF

Proposta	7 - SEFJ
Objeto	IMPLANTAÇÃO DO PROJETO CENTROS DA JUVENTUDE.
Situação do objeto	Outros
Objeto divisível	Não
Região Administrativa (Valor)	DISTRITO FEDERAL (R$ 4.938.009,00)
Valor Solicitado	R$ 4.938.009,00
UO	60101
Programa de Trabalho	08.243.6228.4089.0001
Natureza de Despesa (Valor)	33908 (R$ 4.938.009,00)
Legitimação Social	Documentações do Poder Executivo

Justificativa

Os centros de juventude fazem parte da política distrital de atenção ao jovem do distrito federal – pdaj – lei n º 5. 142/2013, regulamentada pelo decreto nº 35. 172/2014 e destinam-se aos jovens de 15 a 29 anos ações voltadas para qualificação, no tocante à competência profissional, cultural, esportes, saúde, cidadania e direitos. As atividades buscam promover conhecimento sobre empreendedorismo, práticas dirigidas à geração de renda, inovação e apoio à amplificação de competências socioemocionais.

** Para mais detalhes da proposta vide SisCAEP.*

SECRETARIA DE ESTADO DA FAMÍLIA E JUVENTUDE DO DF

Proposta	8 - SEFJ
Objeto	IMPLANTAÇÃO DO PROGRAMA JUVENTUDE RUMO À UNIVERSIDADE.
Situação do objeto	Outros
Objeto divisível	Não
Região Administrativa (Valor)	DISTRITO FEDERAL (R$ 7.665.240,00)
Valor Solicitado	R$ 7.665.240,00
UO	60101
Programa de Trabalho	08.243.6221.9083.0001
Natureza de Despesa (Valor)	33908 (R$ 7.665.240,00)
Legitimação Social	Documentações do Poder Executivo

Justificativa

A sefj visa a redução de um percentual: 20,8% dos jovens do df não estudam e nem trabalham (ipedf); o que prejudica o acesso ao mercado de trabalho, acarretando a vulnerabilidade crítica. Este programa propõe a oferta de bolsas de estudo a 1000 alunos universitários de 15 a 29 anos que não possuam condições de custear sua formação de nível superior. A bolsa será no valor de 50% da mensalidade, e os 50% restantes deverão ser concedidos pela instituição em que o estudante estiver matriculado.

** Para mais detalhes da proposta vide SisCAEP.*

SECRETARIA DE ESTADO DE ATENDIMENTO À COMUNIDADE DO DISTRITO FEDERAL

Proposta	1 - SEAC
Objeto	REALIZAÇÃO DE PROJETO PARA CAPACITAÇÃO COMUNITÁRIA - REDE COMUNIDADE - 2ª ETAPA
Situação do objeto	Ação em andamento
Objeto divisível	Sim
Região Administrativa (Valor)	DISTRITO FEDERAL (Livre)
Valor Solicitado	R$ 50.000,00
UO	61101
Programa de Trabalho	08.244.6228.4089.0003
Natureza de Despesa (Valor)	339039 (R$ 50.000,00)
Legitimação Social	Não se aplica

Justificativa

A secretaria de atendimento à comunidade apresenta o projeto rede comunidade, uma iniciativa voltada para a qualificação e capacitação das organizações da sociedade civil (osc's) no distrito federal. O objetivo principal é oferecer conhecimento abrangente sobre a formalização de entidades, elaboração de projetos, gestão eficiente no terceiro setor, políticas públicas, gestão de documentos, captação de recursos, prestação de contas, publicidade, marketing digital e demais temas pertinentes.A 2ª etapa do projeto consiste na assessoria/consultoria aos projetos sociais para implementação prática do conteúdo teórico abordado na 1ª etapa.

** Para mais detalhes da proposta vide SisCAEP.*

SECRETARIA DE ESTADO DA FAMÍLIA E JUVENTUDE DO DF

Proposta	9 - SEFJ
Objeto	PROGRAMA JOVEM CANDANGO
Situação do objeto	Ação em andamento
Objeto divisível	Sim
Região Administrativa (Valor)	DISTRITO FEDERAL (R$ 11.860.884,00)
Valor Solicitado	R$ 11.860.884,00
UO	60101
Programa de Trabalho	08.243.6211.2794.0001
Natureza de Despesa (Valor)	33908 (R$ 11.860.884,00)
Legitimação Social	Documentações do Poder Executivo

Justificativa
Execução das atuais 1800 vagas do programa jovem candango e expansão para 3600 vagas.

** Para mais detalhes da proposta vide SisCAEP.*

SECRETARIA DE ESTADO DE CULTURA E ECONOMIA CRIATIVA DO DISTRITO FEDERAL

Proposta	29 - SECEC
Objeto	CENTRO DE DANÇAS - SUBSTITUIÇÃO DO PISO ELEVADO PARA DANÇA E AQUISIÇÃO DE SISTEMA DE CFTV
Situação do objeto	Depende de projetos
Objeto divisível	Não
Região Administrativa (Valor)	DISTRITO FEDERAL (Livre)
Valor Solicitado	R$ 480.000,00
UO	16101
Programa de Trabalho	13.392.6219.3467.0001
Natureza de Despesa (Valor)	445052 (R$ 100.000,00), 339039 (R$ 80.000,00)
Programa de Trabalho	13.392.6219.3933.5284
Natureza de Despesa (Valor)	339039 (R$ 300.000,00)
Legitimação Social	Não se aplica

Justificativa

O centro de dança do distrito federal foi fundado em 1993, ao lado do teatro nacional e, após quase trinta anos, é um dos pontos culturais mais tradicionais do distrito federal. O espaço é destinado à valorização da dança nas suas diversas estéticas e abordagens, com foco na recepção de pesquisas coreográficas, formações, ensaios, oficinas, espetáculos, workshops e cursos. Já foi espaço de companhias importantes do cenário da dança brasileira, como anti status quo, alaya dança, basirah, beton, grupo stillo, entre tantas outras.

** Para mais detalhes da proposta vide SisCAEP.*

SECRETARIA DE ESTADO DE CULTURA E ECONOMIA CRIATIVA DO DISTRITO FEDERAL

Proposta	30 - SECEC
Objeto	ESPAÇO OSCAR NIEMEYER- MANUTENÇÃO DO SISTEMA DE REFRIGERAÇÃO
Situação do objeto	Depende de projetos
Objeto divisível	Não
Região Administrativa (Valor)	DISTRITO FEDERAL (R$ 100.000,00)
Valor Solicitado	R$ 100.000,00
UO	16101
Programa de Trabalho	13.422.8219.2396.5284
Natureza de Despesa (Valor)	339039 (R$ 100.000,00)
Legitimação Social	Não se aplica

Justificativa

Trata-se de uma composição formada por dois volumes baixos brancos interligados, de planta circular, em parte abraçado por outro, esse curvo. Com uma área de 432 m², os edifícios abrigam mostras relacionadas, de forma direta ou indireta, à vida e obra do próprio autor, bem como outros temas correlatos e visando manter um ambiente agradável e saudável ao público em geral, torna-se necessária a realização de manutenção no sistema de refrigeração.

** Para mais detalhes da proposta vide SisCAEP.*

SECRETARIA DE ESTADO DE DESENVOLVIMENTO SOCIAL DO DISTRITO FEDERAL

Proposta	1 - SEDES
Objeto	PAGAMENTO DE BOLSAS PARA O PROGRAMA AGENTES DA CIDADANIA (PLANO DF SOCIAL)
Situação do objeto	Ação em andamento
Objeto divisível	Não
Região Administrativa (Valor)	DISTRITO FEDERAL (R$ 700.000,00)
Valor Solicitado	R$ 700.000,00
UO	17101
Programa de Trabalho	08.244.6228.4188.NOVO
Natureza de Despesa (Valor)	339048 (R$ 700.000,00)
Legitimação Social	Não se aplica

Justificativa

O incentivo ao programa agentes da cidadania é direcionado construção de autonomia das mulheres em situação de pobreza, as quais recebem uma bolsa no valor de 300,00 reais, visando enfrentar a pobreza, a desigualdade social e as violações de direitos. A bolsa social é incentivo fundamental para a participação e engajamento no programa, desenvolvendo competências e reduzindo as desigualdades. Neste enfoque o programa fomenta a proteção social das mulheres, de suas famílias e comunidades.

** Para mais detalhes da proposta vide SisCAEP.*

SECRETARIA DE ESTADO DE CULTURA E ECONOMIA CRIATIVA DO DISTRITO FEDERAL

Proposta	32 - SECEC
Objeto	TEATRO PLÍNIO MARCOS - EIXO CULTURAL IBERO-AMERICANO - AQUISIÇÃO DE SISTEMA DE ILUMINAÇÃO E DE REFRIGERAÇÃO
Situação do objeto	Depende de projetos
Objeto divisível	Não
Região Administrativa (Valor)	PLANO PILOTO (Livre)
Valor Solicitado	R$ 650.000,00
UO	16101
Programa de Trabalho	13.392.6219.3467.0001
Natureza de Despesa (Valor)	445052 (R$ 350.000,00), 339039 (R$ 300.000,00)
Legitimação Social	Não se aplica

Justificativa

Constituído de três espaços projetados por oscar niemeyer, o eixo cultural ibero-americano é um complexo situado no coração de brasília, destinado a produção e fomento da arte. Composto pela sala cássia eller, o teatro plínio marcos e a galeria fayga ostrower, conectados pelo espaço marquise, o local engloba música popular e erudita, artes plásticas e visuais no mesmo ambiente. O complexo é tombado pelo iphan, em nível distrital e nacional e para que haja uma melhor utilização do espaço, de forma a propiciar maior segurança e um ambiente agradável, torna-se necessária a aquisição de um sistema próprio de iluminação e de refrigeração.

** Para mais detalhes da proposta vide SisCAEP.*

DEFENSORIA PÚBLICA DO DISTRITO FEDERAL

Proposta	1 - DPDF
Objeto	MODERNIZAÇÃO E APARELHAMENTO DA DEFENSORIA PÚBLICA DO DISTRITO FEDERAL - AQUISIÇÃO DE MOBILIÁRIOS
Situação do objeto	Ação em andamento
Objeto divisível	Sim
Região Administrativa (Valor)	DISTRITO FEDERAL (Livre)
Valor Solicitado	Livre
UO	48101
Programa de Trabalho	03.122.8211.8517.9630
Natureza de Despesa (Valor)	449052 (Livre)
Legitimação Social	Não se aplica

Justificativa

A defensoria pública do distrito federal, em prol do fortalecimento de sua missão institucional, encontra-se em processo de expansão de suas unidades organizacionais, a partir de reformas e novas locações de imóveis e de ampliação de sua força de trabalho, mediante reestruturação dos cargos comissionados, novas nomeações de servidores públicos e contratação de estagiários.Diante desse cenário, surgiram as necessidades de modernização de mobiliário existente e de instalação de estruturas mobiliárias em novas unidades da defensoria pública do distrito federal - dpdf.

** Para mais detalhes da proposta vide SisCAEP.*

SECRETARIA DE ESTADO DE JUSTIÇA E CIDADANIA

Proposta	30 - SEJUS
Objeto	AQUISIÇÃO DE EQUIPAMENTOS COM VISTAS À MELHORIA DA INFRAESTRUTURA FÍSICA DOS CONSELHOS TUTELARES DO DISTRITO FEDERAL.
Situação do objeto	Depende de projetos
Objeto divisível	Não
Região Administrativa (Valor)	DISTRITO FEDERAL (R$ 1.136.000,00)
Valor Solicitado	R$ 1.136.000,00
UO	44101
Programa de Trabalho	14.243.6211.3467.0020
Natureza de Despesa (Valor)	449052 (R$ 1.136.000,00)
Legitimação Social	Documentações do Poder Executivo

Justificativa

A lei nº 5. 294/2014 estabelece que o conselho tutelar é órgão permanente e autônomo, não jusridicional, encarregado de zelar pelo cumprimento dos direitos da criança e do adolescente. Os ct's estão presentes em todas as ra's df - atualmente são 44. É competência dos ct's, o atendimento de crianças e adolescentes sempre que tiverem seus direitos violados, aplicando medidas previstas no eca. O funcionamento é de forma presencial, sendo a principal porta de entrada para o recebimento de denúncias. Assim, é necessário que sejam dotados de infraestrutura física, a fim de garantir atendimento seguro, digno e acolhedor para as crianças e adolescentes em estado de vulnerabilidade social.

** Para mais detalhes da proposta vide SisCAEP.*

SECRETARIA DE ESTADO DE JUSTIÇA E CIDADANIA

Proposta	31 - SEJUS
Objeto	AQUISIÇÃO DE MOBILIÁRIO COM VISTAS À MELHORIA DA INFRAESTRUTURA FÍSICA DOS CONSELHOS TUTELARES DO DISTRITO FEDERAL.
Situação do objeto	Depende de projetos
Objeto divisível	Não
Região Administrativa (Valor)	DISTRITO FEDERAL (R$ 785.000,00)
Valor Solicitado	R$ 785.000,00
UO	44101
Programa de Trabalho	14.243.8211.8517.0020
Natureza de Despesa (Valor)	449052 (R$ 785.000,00)
Legitimação Social	Documentações do Poder Executivo

Justificativa

A lei nº 5. 294/2014 estabelece que o conselho tutelar é órgão permanente e autônomo, não jusridicional, encarregado de zelar pelo cumprimento dos direitos da criança e do adolescente. Os ct's estão presentes em todas as ra's df - atualmente são 44. É competência dos ct's, o atendimento de crianças e adolescentes sempre que tiverem seus direitos violados, aplicando medidas previstas no eca. O funcionamento é de forma presencial, sendo a principal porta de entrada para o recebimento de denúncias. Assim, é necessário que sejam dotados de infraestrutura física, a fim de garantir atendimento seguro, digno e acolhedor para as crianças e adolescentes em estado de vulnerabilidade social.

** Para mais detalhes da proposta vide SisCAEP.*

MEIO AMBIENTE

FUNDAÇÃO JARDIM ZOOLÓGICO DE BRASÍLIA

Proposta	2 - FJZB
Objeto	ADEQUAÇÃO DA GALÉRIA ÁFRICA E CONSTRUÇÃO DO AVIÁRIO DE IMERSÃO
Situação do objeto	Pronto para licitação
Objeto divisível	Sim
Região Administrativa (Valor)	DISTRITO FEDERAL (R$ 3.000.000,00)
Valor Solicitado	Livre
UO	21207
Programa de Trabalho	18.541.6210.3129.NOVO
Natureza de Despesa (Valor)	339151 (R$ 3.000.000,00)
Legitimação Social	Não se aplica

Justificativa

O aviário central foi, durante muitos anos, um ambiente para abrigar as aves mantidas sob os cuidados do zoológico, no entanto, desde 2011, encontra-se desativado pela precariedade da sua estrutura.A galeria áfrica necessita novas adequações para o melhor bem estar dos animais.A proposta tem por objetivo resgatar as estruturas que possam ser readaptadas de acordo com os mais altos padrões de bem-estar animal.

** Para mais detalhes da proposta vide SisCAEP.*

FUNDAÇÃO JARDIM ZOOLÓGICO DE BRASÍLIA

Proposta	13 - FJZB
Objeto	REFORMA DA SEDE ADMINISTRATIVA DA FUNDAÇÃO JARDIM ZOOLÓGICO DE BRASÍLIA.
Situação do objeto	Pronto para licitação
Objeto divisível	Não
Região Administrativa (Valor)	DISTRITO FEDERAL (R$ 3.000.000,00)
Valor Solicitado	R$ 3.000.000,00
UO	21207
Programa de Trabalho	18.541.8210.3903.NOVO
Natureza de Despesa (Valor)	339051 (R$ 3.000.000,00)
Legitimação Social	Não se aplica

Justificativa
A reforma da área administrativa e de grande importância para melhorar a eficiência operacional e a qualidade dos serviços prestados.

** Para mais detalhes da proposta vide SisCAEP.*

FUNDAÇÃO JARDIM ZOOLÓGICO DE BRASÍLIA

Proposta	14 - FJZB
Objeto	AQUISIÇÃO DE MOBILIÁRIO DA FJZB.
Situação do objeto	Pronto para licitação
Objeto divisível	Não
Região Administrativa (Valor)	DISTRITO FEDERAL (R$ 900.000,00)
Valor Solicitado	R$ 900.000,00
UO	21207
Programa de Trabalho	18.541.8210.2825.NOVO
Natureza de Despesa (Valor)	449052 (R$ 900.000,00)
Legitimação Social	Não se aplica

Justificativa

A captação tem por objetivo a renovação dos mobiliários do zoológico. Melhorar as condições de trabalho dos funcionários contribuindo para sua saúde e bem estar no ambiente laboral. Ao investir em mobiliário adequado, o zoológico busca aumentar a produtividade e satisfação dos servidores,refletindo em um melhor atendimento ao público e uma gestão mais eficiente das atividades administrativas.

** Para mais detalhes da proposta vide SisCAEP.*

FUNDAÇÃO JARDIM ZOOLÓGICO DE BRASÍLIA

Proposta	15 - FJZB
Objeto	PROJETO HIDROSSANITÁRIO DOS RECINTOS DA FUNDAÇÃO JARDIM ZOOLÓGICO DE BRASÍLIA.
Situação do objeto	Ação em andamento
Objeto divisível	Não
Região Administrativa (Valor)	DISTRITO FEDERAL (R$ 2.000.000,00)
Valor Solicitado	R$ 2.000.000,00
UO	21207
Programa de Trabalho	18.541.6210.3129.NOVO
Natureza de Despesa (Valor)	449051 (R$ 2.000.000,00)
Legitimação Social	Não se aplica

Justificativa
Limpeza dos lagos, desassoreamento e criação de sistema hidrossanitário dos recintos. Esses projetos são de suma importancia para os animais que habita em volta dos lagos.

** Para mais detalhes da proposta vide SisCAEP.*

FUNDAÇÃO JARDIM ZOOLÓGICO DE BRASÍLIA

Proposta	16 - FJZB
Objeto	AMPLIAÇÃO DO MUSEU DA FUNDAÇÃO JARDIM ZOOLÓGICO DE BRASÍLIA.
Situação do objeto	Pronto para licitação
Objeto divisível	Não
Região Administrativa (Valor)	DISTRITO FEDERAL (R$ 3.000.000,00)
Valor Solicitado	R$ 3.000.000,00
UO	21207
Programa de Trabalho	18.541.8210.3086.NOVO
Natureza de Despesa (Valor)	339051 (R$ 3.000.000,00)
Legitimação Social	Não se aplica

Justificativa
A reforma e adequação do espaço tem o intuito de melhorar o fluxo dos visitantes e aumentar o número de animais expostos no museu da fjzb.

** Para mais detalhes da proposta vide SisCAEP.*

FUNDAÇÃO JARDIM ZOOLÓGICO DE BRASÍLIA

Proposta	17 - FJZB
Objeto	CERCAMENTO DOS LAGOS DA FUNDAÇÃO JARDIM ZOOLÓGICO DE BRASÍLIA.
Situação do objeto	Pronto para licitação
Objeto divisível	Não
Região Administrativa (Valor)	DISTRITO FEDERAL (R$ 500.000,00)
Valor Solicitado	R$ 500.000,00
UO	21207
Programa de Trabalho	18.541.8210.1984.NOVO
Natureza de Despesa (Valor)	449051 (R$ 500.000,00)
Legitimação Social	Não se aplica

Justificativa
Aprimorar a segurança e a conservação do ambiente natural dos animais.Esta iniciativa visa não apenas garantir a integridade dos recintos nas ilhas, prevenindo possíveis fugas ou acidentes, mas também melhorar a experiência dos visitantes, que poderão observar os animais de forma segura e sem interferências.

** Para mais detalhes da proposta vide SisCAEP.*

FUNDAÇÃO JARDIM ZOOLÓGICO DE BRASÍLIA

Proposta	18 - FJZB
Objeto	CONSTRUÇÃO RECINTOS CANÍDEOS E PEQUENOS FELINOS DA FUNDAÇÃO JARDIM ZOOLÓGICO DE BRASÍLIA.
Situação do objeto	Pronto para licitação
Objeto divisível	Não
Região Administrativa (Valor)	DISTRITO FEDERAL (R$ 2.200.000,00)
Valor Solicitado	R$ 2.200.000,00
UO	21207
Programa de Trabalho	18.541.6210.1766.NOVO
Natureza de Despesa (Valor)	449051 (R$ 2.200.000,00)
Legitimação Social	Não se aplica

Justificativa
Oferecer um ambiente mais adequado e naturalizado que atenda às necessidades comportamentais e físicas desses animais. Essa iniciativa visa proporcionar um espaço mais espaçoso e enriquecido, promovendo o bem estar e estimulando comportamentos.

** Para mais detalhes da proposta vide SisCAEP.*

FUNDAÇÃO JARDIM ZOOLÓGICO DE BRASÍLIA

Proposta	19 - FJZB
Objeto	REFORMA DO ESPAÇO DA ÁGUA DA FUNDAÇÃO JARDIM ZOOLÓGICO DE BRASÍLIA.
Situação do objeto	Pronto para licitação
Objeto divisível	Não
Região Administrativa (Valor)	DISTRITO FEDERAL (R$ 900.000,00)
Valor Solicitado	R$ 900.000,00
UO	21207
Programa de Trabalho	18.541.6210.3129.NOVO
Natureza de Despesa (Valor)	339051 (R$ 900.000,00)
Legitimação Social	Não se aplica

Justificativa
Criar uma área interativa e educativa especialmente projetada para crianças. A nova instalação visa proporcionar um ambiente lúdico onde os pequenos possam aprender sobre a fauna e a flora de forma divertida e envolvente.

** Para mais detalhes da proposta vide SisCAEP.*

FUNDAÇÃO JARDIM ZOOLÓGICO DE BRASÍLIA

Proposta	20 - FJZB
Objeto	REFORMA DOS AVIÁRIOS DA FUNDAÇÃO JARDIM ZOOLÓGICO DE BRASÍLIA.
Situação do objeto	Pronto para licitação
Objeto divisível	Não
Região Administrativa (Valor)	DISTRITO FEDERAL (R$ 900.000,00)
Valor Solicitado	R$ 900.000,00
UO	21207
Programa de Trabalho	18.541.6210.3129.NOVO
Natureza de Despesa (Valor)	339051 (R$ 900.000,00)
Legitimação Social	Não se aplica

Justificativa
A reforma visa ampliar e modernizar os recintos, incorporando elementos que promovam o bem-estar das aves, como áreas de voo mais amplas, vegetação nativa e estruturas que incentivem comportamentos naturais. Os novos aviários oferecerão melhores condições de observação e aprendizado, reforçando a missão educativa do zoológico e sensibilizando o público sobre a importância da conservação das espécies.

** Para mais detalhes da proposta vide SisCAEP.*

FUNDAÇÃO JARDIM ZOOLÓGICO DE BRASÍLIA

Proposta	21 - FJZB
Objeto	REFORMA DO RECINTO MISTO DOS HERBÍVOROS DO ZOOLÓGICO
Situação do objeto	Pronto para licitação
Objeto divisível	Não
Região Administrativa (Valor)	DISTRITO FEDERAL (R$ 1.500.000,00)
Valor Solicitado	R$ 1.500.000,00
UO	21207
Programa de Trabalho	18.541.6210.3129.NOVO
Natureza de Despesa (Valor)	339051 (R$ 1.500.000,00)
Legitimação Social	Não se aplica

Justificativa
Proporcionar um ambiente mais espaçoso e naturalizado que atenda melhor às necessidades comportamentais e físicas desses animais. A reforma visa criar um habitat enriquecido com vegetação adequada, áreas de sombra e recursos que incentivem comportamentos naturais.

** Para mais detalhes da proposta vide SisCAEP.*

FUNDAÇÃO JARDIM ZOOLÓGICO DE BRASÍLIA

Proposta	22 - FJZB
Objeto	MANUTENÇÃO RECINTOS MICÁRIO DA FUNDAÇÃO JARDIM ZOOLÓGICO DE BRASÍLIA.
Situação do objeto	Pronto para licitação
Objeto divisível	Não
Região Administrativa (Valor)	DISTRITO FEDERAL (R$ 3.000.000,00)
Valor Solicitado	R$ 3.000.000,00
UO	21207
Programa de Trabalho	18.541.6210.3129.NOVO
Natureza de Despesa (Valor)	339051 (R$ 3.000.000,00)
Legitimação Social	Não se aplica

Justificativa
Adotar o modelo bem-sucedido utilizado no recinto do mico-leão-dourado, que inclui amplas áreas com vidro, proporcionando maior espaço e visibilidade, além de promover uma experiência educativa mais imersiva e conectando o público à importância da conservação dessas espécies.

** Para mais detalhes da proposta vide SisCAEP.*

FUNDAÇÃO JARDIM ZOOLÓGICO DE BRASÍLIA

Proposta	23 - FJZB
Objeto	REFORMA DO RECINTO DOS CATETOS.
Situação do objeto	Pronto para licitação
Objeto divisível	Não
Região Administrativa (Valor)	DISTRITO FEDERAL (R$ 400.000,00)
Valor Solicitado	R$ 400.000,00
UO	21207
Programa de Trabalho	18.541.6210.3129.NOVO
Natureza de Despesa (Valor)	339051 (R$ 400.000,00)
Legitimação Social	Não se aplica

Justificativa
Melhorar a segurança e a visibilidade desses animais. A substituição da tela por um material mais resistente e durável visa garantir a integridade física dos catetos, prevenindo possíveis fugas e proporcionando um ambiente mais seguro tanto para os animais quanto para os visitantes.

** Para mais detalhes da proposta vide SisCAEP.*

FUNDAÇÃO JARDIM ZOOLÓGICO DE BRASÍLIA

Proposta	24 - FJZB
Objeto	CONSTRUÇÃO DE RECINTO DOS ANFÍBIOS, RÉPTEIS E SERPENTÁRIO DA FUNDAÇÃO JARDIM ZOOLÓGICO DE BRASÍLIA.
Situação do objeto	Pronto para licitação
Objeto divisível	Não
Região Administrativa (Valor)	DISTRITO FEDERAL (R$ 4.000.000,00)
Valor Solicitado	R$ 4.000.000,00
UO	21207
Programa de Trabalho	18.541.6210.1766.NOVO
Natureza de Despesa (Valor)	449051 (R$ 4.000.000,00)
Legitimação Social	Não se aplica

Justificativa
A construção se faz necessária para proporcionar uma melhor condição para os animais, incluindo áreas aquáticas, terrestres e arborícolas, que permitam a expressão de comportamentos naturais e promovam o bem-estar físico e psicológico das espécies.

** Para mais detalhes da proposta vide SisCAEP.*

FUNDAÇÃO JARDIM ZOOLÓGICO DE BRASÍLIA

Proposta	25 - FJZB
Objeto	MANUTENÇÃO DE CERCA EXTERNA DA FUNDAÇÃO JARDIM ZOOLÓGICO DE BRASÍLIA.
Situação do objeto	Pronto para licitação
Objeto divisível	Não
Região Administrativa (Valor)	DISTRITO FEDERAL (R$ 700.000,00)
Valor Solicitado	R$ 700.000,00
UO	21207
Programa de Trabalho	18.541.8210.3903.NOVO
Natureza de Despesa (Valor)	339051 (R$ 700.000,00)
Legitimação Social	Não se aplica

Justificativa
Garantir a segurança dos animais residentes e dos visitantes, impedindo a entrada de animais de vida livre, como capivaras, que possam representar riscos à integridade tanto dos habitantes do zoológico quanto dos frequentadores.

** Para mais detalhes da proposta vide SisCAEP.*

FUNDAÇÃO JARDIM ZOOLÓGICO DE BRASÍLIA

Proposta	26 - FJZB
Objeto	CONSTRUÇÃO DO ESTACIONAMENTO INTERNO DO ZOOLÓGICO
Situação do objeto	Pronto para licitação
Objeto divisível	Não
Região Administrativa (Valor)	DISTRITO FEDERAL (R$ 1.500.000,00)
Valor Solicitado	R$ 1.500.000,00
UO	21207
Programa de Trabalho	18.541.8210.1984.NOVO
Natureza de Despesa (Valor)	339039 (R$ 1.000.000,00), 449039 (R$ 500.000,00)
Legitimação Social	Não se aplica

Justificativa
Melhorar a experiência dos visitantes e facilitar o acesso ao local. Essa iniciativa visa atender à crescente demanda de público, proporcionando mais comodidade e conforto durante a visita ao zoológico.

** Para mais detalhes da proposta vide SisCAEP.*

FUNDAÇÃO JARDIM ZOOLÓGICO DE BRASÍLIA

Proposta	27 - FJZB
Objeto	MANUTENÇÃO DA CASA DE CRIAÇÃO DA FUNDAÇÃO JARDIM ZOOLÓGICO DE BRASÍLIA.
Situação do objeto	Pronto para licitação
Objeto divisível	Não
Região Administrativa (Valor)	DISTRITO FEDERAL (R$ 700.000,00)
Valor Solicitado	R$ 700.000,00
UO	21207
Programa de Trabalho	18.541.6210.3129.NOVO
Natureza de Despesa (Valor)	339051 (R$ 700.000,00)
Legitimação Social	Não se aplica

Justificativa
Busca modernizar as instalações, proporcionando um ambiente mais adequado e funcional para o manejo e reprodução das artrópodes, bem como para a manutenção do borboletário. Além disso, a reforma visa melhorar a infraestrutura do espaço, garantindo condições ideais de temperatura, umidade e iluminação para o desenvolvimento saudável das espécies.

** Para mais detalhes da proposta vide SisCAEP.*

FUNDAÇÃO JARDIM ZOOLÓGICO DE BRASÍLIA

Proposta	28 - FJZB
Objeto	MANUTENÇÃO DO BORBOLETÁRIO DO ZOOLÓGICO.
Situação do objeto	Pronto para licitação
Objeto divisível	Não
Região Administrativa (Valor)	DISTRITO FEDERAL (R$ 2.000.000,00)
Valor Solicitado	R$ 2.000.000,00
UO	21207
Programa de Trabalho	18.541.6210.3129.NOVO
Natureza de Despesa (Valor)	339051 (R$ 2.000.000,00)
Legitimação Social	Não se aplica

Justificativa
Proporcionar um ambiente ainda mais acolhedor e propício para a reprodução e conservação desses delicados insetos e melhorar a experiência dos visitantes.

** Para mais detalhes da proposta vide SisCAEP.*

FUNDAÇÃO JARDIM ZOOLÓGICO DE BRASÍLIA

Proposta	29 - FJZB
Objeto	MANUTENÇÃO DO RECINTO DOS JACARÉS DO ZOOLÓGICO
Situação do objeto	Pronto para licitação
Objeto divisível	Não
Região Administrativa (Valor)	DISTRITO FEDERAL (R$ 260.000,00)
Valor Solicitado	R$ 260.000,00
UO	21207
Programa de Trabalho	18.541.6210.3129.NOVO
Natureza de Despesa (Valor)	339051 (R$ 260.000,00)
Legitimação Social	Não se aplica

Justificativa
Visa proporcionar um ambiente mais natural e enriquecido, que inclua áreas aquáticas expansivas e vegetação adequada e elementos que estimulem comportamentos naturais.

** Para mais detalhes da proposta vide SisCAEP.*

JARDIM BOTÂNICO DE BRASILIA

Proposta	1 - JBB
Objeto	REVITALIZAÇÃO DAS INSTALAÇÕES DA BRIGADA CONTRA INCÊNDIOS JBB
Situação do objeto	Depende de projetos
Objeto divisível	Não
Região Administrativa (Valor)	JARDIM BOTÂNICO (R$ 500.000,00)
Valor Solicitado	R$ 500.000,00
UO	21106
Programa de Trabalho	18.451.6210.3191.9676
Natureza de Despesa (Valor)	449051 (R$ 500.000,00)
Legitimação Social	Não se aplica

Justificativa

A revitalização do prédio da brigada contra incêndios do jbb visa a organização do espaço em condições de oferecer ponto de apoio aos brigadistas do jardim botânico de brasília e demais órgãos distritais e federais, como ibama, icmbio, ibram, inclusive com a perspectiva de pernoite, mormente, no período da estiagem, que nesta região se estende de 4 a 6 meses. Atualmente, tais servidores não contam com meios e local apropriado para se manterem na expectativa de serem acionados para o exercício de suas funções em condições de higidez e da possibilidade do necessário repouso. Esse espaço será igualmente destinado a receber pesquisadores.

** Para mais detalhes da proposta vide SisCAEP.*

JARDIM BOTÂNICO DE BRASILIA

Proposta	2 - JBB
Objeto	CONSTRUÇÃO DA PORTARIA DO CENTRO DE EXCELÊNCIA DO CERRADO JBB
Situação do objeto	Depende de projetos
Objeto divisível	Não
Região Administrativa (Valor)	JARDIM BOTÂNICO (R$ 500.000,00)
Valor Solicitado	R$ 500.000,00
UO	21106
Programa de Trabalho	18.451.8210.1984.NOVO
Natureza de Despesa (Valor)	449051 (R$ 500.000,00)
Legitimação Social	Documentações do Poder Executivo

Justificativa
O jardim botânico de brasília vem aumentando de forma significativa a quantidade de visitantes em sua área de visitação. A construção de um novo acesso ao jbb visa atender especialmente o público que busca as bibliotecas especializadas, bem como estudantes e equipes de profissionais que se destinam à escola superior do cerrado. O jbb tem como objetivo principal a manutenção da biodiversidade do cerrado com ações inerentes e pertinentes, como a preservação, pesquisa, desenvolvimento de projetos e processos, estudos e educação ambiental.

** Para mais detalhes da proposta vide SisCAEP.*

JARDIM BOTÂNICO DE BRASILIA

Proposta	3 - JBB
Objeto	REFORMA E AMPLIAÇÃO DO LABORATÓRIO DE FAUNA JBB
Situação do objeto	Pronto para licitação
Objeto divisível	Não
Região Administrativa (Valor)	JARDIM BOTÂNICO (R$ 250.000,00)
Valor Solicitado	R$ 250.000,00
UO	21106
Programa de Trabalho	18.451.8210.3903.NOVO
Natureza de Despesa (Valor)	449051 (R$ 250.000,00)
Legitimação Social	Documentações do Poder Executivo

Justificativa

O laboratório de fauna é responsável por registrar e monitorar a fauna silvestre da eecjbb, mapear suas áreas de convivência, registrar índices de atropelamento nas vias internas e adjacentes do jbb, onde se observa fauna que causa grande apelo aos visitantes, como a onça-parda, jaguatirica, cachorro-vinagre, lobo-guará, tamanduá-bandeira, tamanduá-mirim, veado, tatu, além de riquíssima variedade de aves e répteis. Na área da estação também são encontrados e coletados ossos, cujo armazenamento correto é indispensável. Assim, torna-se necessária a adequação das instalações em condições de receber a coleção científica com controle de luminosidade, umidade e temperatura.

** Para mais detalhes da proposta vide SisCAEP.*

JARDIM BOTÂNICO DE BRASILIA

Proposta	4 - JBB
Objeto	REFORMA E AMPLIAÇÃO DO ESPAÇO CIÊNCIA JBB
Situação do objeto	Pronto para licitação
Objeto divisível	Não
Região Administrativa (Valor)	JARDIM BOTÂNICO (R$ 300.000,00)
Valor Solicitado	R$ 300.000,00
UO	21106
Programa de Trabalho	18.451.8210.3903.NOVO
Natureza de Despesa (Valor)	449051 (R$ 300.000,00)
Legitimação Social	Não se aplica

Justificativa

O espaço ciência é um ambiente voltado à divulgação científica, entregando ao visitante informação e conhecimento sobre o trabalho científico e de pesquisa desenvolvido no jbb e na eejbb. Utilizado principalmente pela equipe de educação ambiental no atendimento ao público, o espaço ciência conta com um mostruário de flora e fauna com foco em espécies do cerrado, sendo este um espaço voltado a promover a sensibilização, curiosidade e o encantamento pelo bioma. Esse espaço necessita de revitalização e/ou reforma, tornando-o um local mais atrativo, interativo e informativo, garantindo um bom padrão de qualidade de divulgação científica.

** Para mais detalhes da proposta vide SisCAEP.*

JARDIM BOTÂNICO DE BRASILIA

Proposta	5 - JBB
Objeto	AQUISIÇÃO DE ARMÁRIOS DESLIZANTES PARA COLEÇÃO HERBORIZADA DO JARDIM BOTÂNICO DE BRASÍLIA.
Situação do objeto	Pronto para licitação
Objeto divisível	Não
Região Administrativa (Valor)	JARDIM BOTÂNICO (R$ 600.000,00)
Valor Solicitado	R$ 600.000,00
UO	21106
Programa de Trabalho	18.122.8210.8517.NOVO
Natureza de Despesa (Valor)	449052 (R$ 600.000,00)
Legitimação Social	Não se aplica

Justificativa
A aquisição de armários deslizantes para a coleção herborizada do jardim botânico de brasília tem como objetivo primordial a adequada acomodação das exsicatas coletadas. Cada uma dessas exsicatas representa uma fonte valiosa de informação para uma variedade de pesquisas, além de constituir um legado significativo sobre a história do cerrado, especialmente da estação ecológica do jardim botânico de brasília, que abriga 45% de toda a diversidade vegetal do distrito federal.A obtenção de armários específicos para o herbário é indispensável para a organização, manutenção e armazenamento adequados das plantas herborizadas, garantindo que permaneçam como certificados.

** Para mais detalhes da proposta vide SisCAEP.*

JARDIM BOTÂNICO DE BRASILIA

Proposta	6 - JBB
Objeto	CERCAMENTO DO JARDIM BOTÂNICO DE BRASÍLIA
Situação do objeto	Pronto para licitação
Objeto divisível	Sim
Região Administrativa (Valor)	JARDIM BOTÂNICO (Livre)
Valor Solicitado	Livre
UO	21106
Programa de Trabalho	18.122.8210.1984.NOVO
Natureza de Despesa (Valor)	339039 (Livre)
Legitimação Social	Não se aplica

Justificativa
O jardim botânico de brasilia é uma área ambiental protegida que abriga coleções de plantas vivas, com o objetivo de promover pesquisa, conservação do meio ambiente e educação ambiental. Os espécimes são catalogados e expostos de acordo com sua denominação botânica.A implementação de cercamentos se torna necessária para a preservação e manutenção das condições ambientais e dos recursos naturais. Além disso, auxilia na identificação do local, contribuindo para a conscientização da população sobre sua importância. Processo 00195. 00000339/2019-11.

** Para mais detalhes da proposta vide SisCAEP.*

JARDIM BOTÂNICO DE BRASILIA

Proposta	8 - JBB
Objeto	ASFALTAMENTO DA VIA DE LIGAÇÃO ENTRE O CENTRO DE VISITANTES E ÁREA ADMINISTRATIVA DO JBB.
Situação do objeto	Depende de projetos
Objeto divisível	Não
Região Administrativa (Valor)	JARDIM BOTÂNICO (R$ 1.000.000,00)
Valor Solicitado	R$ 1.000.000,00
UO	21106
Programa de Trabalho	18.122.6209.1110.NOVO
Natureza de Despesa (Valor)	339039 (R$ 1.000.000,00)
Legitimação Social	Não se aplica

Justificativa

O jardim botânico de brasília possui uma rede interna de vias de circulação para atender às demandas de serviços locais, possibilitando o deslocamento dos funcionários e demais usuários do espaço entre os diversos ambientes. Com a implementação da escola superior do cerrado - esc e com a migração da superintendência do centro de excelência do cerrado (sucex) para o prédio do centro de excelência do cerrado - ceex, surge a necessidade de pavimentação de uma via já existente que faz a ligação entre o centro de visitantes e área administrativa do jbb.

** Para mais detalhes da proposta vide SisCAEP.*

INSTITUTO DO MEIO AMBIENTE E DOS RECURSOS HÍDRICOS DO DISTRITO FEDERAL1>

Proposta	7 - IBRAM
Objeto	CONTROLE DE FAUNA EXÓTICA INVASORA NAS UNIDADES DE CONSERVAÇÃO DISTRITAIS
Situação do objeto	Depende de projetos
Objeto divisível	Não
Região Administrativa (Valor)	DISTRITO FEDERAL (Livre)
Valor Solicitado	Livre
UO	21208
Programa de Trabalho	18.542.6210.2535.NOVO
Natureza de Despesa (Valor)	339039 (Livre)
Legitimação Social	Estudo Acadêmico

Justificativa

O crescimento das cidades e a fragmentação das florestas facilitam a entrada de espécies domésticas em áreas preservadas. A proximidade com as áreas urbanas é um dos fatores que contribuem para a presença de cães e gatos nas unidades de conservação. Esses animais podem afetar a dinâmica ecológica de diferentes formas, seja através da ação predatória sobre outras espécies ou na transmissão de doenças. Os cães selvagens são transmissores de doenças como raiva, cinomose, leishmaniose, parvovirose, toxoplasmose, entre outras, já que não são vacinados. A mera presença de cães e gatos em áreas protegidas com espécies nativas intensifica a competição por espaços (nicho) e recursos (alimentos).

** Para mais detalhes da proposta vide SisCAEP.*

SECRETARIA DE ESTADO DO MEIO AMBIENTE

Proposta	1 - SEMA
Objeto	MANUTENÇÃO E AMPLIAÇÃO DE PROJETOS DE ENERGIA FOTOVOLTAICA EM PRÉDIOS PÚBLICOS OCUPADOS PELO GDF
Situação do objeto	Ação em andamento
Objeto divisível	Sim
Região Administrativa (Valor)	DISTRITO FEDERAL (Livre)
Valor Solicitado	Livre
UO	21101
Programa de Trabalho	25.752.6210.3773.NOVO
Natureza de Despesa (Valor)	339039 (R$ 2.200.000,00)
Legitimação Social	Estudo Acadêmico

Justificativa

O projeto tem por objetivo a manutenção e ampliação do sistema de energia fotovoltaica em prédios públicos visando a redução na dependência das fontes de energia mais poluidoras, ampliação da compensação energética e uma redução dos custos da máquina pública para a população. A energia será aplicada em sedes dos órgãos que solicitarem e mostrarem aptos e em todas as 84 unidades de conservação do df.

** Para mais detalhes da proposta vide SisCAEP.*

SECRETARIA DE ESTADO DO MEIO AMBIENTE

Proposta	2 - SEMA
Objeto	AMPLIAÇÃO E RECUPERAÇÃO DA COBERTURA DE ÁREAS VERDES PARA ENFRENTAMENTO ÀS MUDANÇAS DO CLIMA.
Situação do objeto	Pronto para licitação
Objeto divisível	Não
Região Administrativa (Valor)	DISTRITO FEDERAL (Livre)
Valor Solicitado	Livre
UO	21101
Programa de Trabalho	18.542.6210.2485.NOVO
Natureza de Despesa (Valor)	339039 (R$ 3.500.000,00)
Legitimação Social	Matérias veiculadas na Mídia

Justificativa

Projeto prevê mapeamento das áreas verdes passíveis de receber medidas adaptativas de soluções baseadas na natureza (sbn), tais como trincheiras de infiltração, jardins de chuvas, jardins filtrantes. Envolve o planejamento e design das sbn de acordo com cada área disponível e necessidade da comunidade local; indicar áreas priorizadas, elaboração de projetos executivos, plantios e obras.

** Para mais detalhes da proposta vide SisCAEP.*

INSTITUTO DO MEIO AMBIENTE E DOS RECURSOS HÍDRICOS DO DISTRITO FEDERAL1>

Proposta	1 - IBRAM
Objeto	IMPLANTAÇÃO DE PISO ECOLÓGICO INTERTRAVADO NO PÁTIO DE ACESSO AO PARQUE DO CORTADO
Situação do objeto	Depende de projetos
Objeto divisível	Não
Região Administrativa (Valor)	TAGUATINGA (Livre)
Valor Solicitado	Livre
UO	21208
Programa de Trabalho	18.541.6210.2562.0001
Natureza de Despesa (Valor)	339039 (Livre)
Legitimação Social	Documentações do Poder Executivo

Justificativa
Conforme plano de manejo do parque ecológico do cortado, a unidade de conservação apresenta necessidade de obras de microdrenagem, como forma de prevenção às ações do tempo e de intemperismos. A uc possui uma área de trânsito de veículos/estacionamento coberta por brita. Devido ao seu tráfego de veículos e defasagem de drenagem, a área sofre deformação em função de processos erosivos. A aplicação do pavimento intertravado de concreto pode aumentar a capacidade de infiltração da água no solo, e reduzir a velocidade e volume de água que escoam no interior da unidade de conservação.

** Para mais detalhes da proposta vide SisCAEP.*

INSTITUTO DO MEIO AMBIENTE E DOS RECURSOS HÍDRICOS DO DISTRITO FEDERAL1>

Proposta	2 - IBRAM
Objeto	IMPLANTAR O MONITORAMENTO AMBIENTAL DA ARIE-JK (U.C)
Situação do objeto	Pronto para licitação
Objeto divisível	Não
Região Administrativa (Valor)	TAGUATINGA (R$ 130.933,56)
Valor Solicitado	R$ 130.933,56
UO	21208
Programa de Trabalho	18.541.6210.2534.NOVO
Natureza de Despesa (Valor)	449052 (R$ 130.933,56)
Legitimação Social	Documentações do Poder Executivo

Justificativa

É necessária a realização de programas de monitoramento ambiental no interior da arie-jk que é uma unidade de conservação insulada entre as 3 maiores cidades do distrito federal. Esse monitoramento objetiva subsidiar o manejo e possibilitar a criação de um banco de dados que fomente as ações dos gestores locais. O local é de suma importância pela rica biodiversidade de fauna e flora que contém e pelo abastecimento de água para parte da população do df. O projeto visa facilitar o desenvolvimento de pesquisa nas imediações da uc pela disponibilização de equipamentos, instalações e informações; conservar a biodiversidade local e os recursos hídricos; monitorar e proteger o meio ambiente.

** Para mais detalhes da proposta vide SisCAEP.*

INSTITUTO DO MEIO AMBIENTE E DOS RECURSOS HÍDRICOS DO DISTRITO FEDERAL1>

Proposta	4 - IBRAM
Objeto	MONITORAMENTO E DEFINIÇÃO DE ESTRATÉGIAS DE MANEJO E CONTROLE DE CAPIVARAS E CARRAPATOS NO DISTRITO FEDERAL
Situação do objeto	Pronto para licitação
Objeto divisível	Não
Região Administrativa (Valor)	DISTRITO FEDERAL (Livre)
Valor Solicitado	Livre
UO	21208
Programa de Trabalho	18.542.6210.2535.NOVO
Natureza de Despesa (Valor)	339039 (Livre)
Legitimação Social	Documentações do Poder Executivo

Justificativa

Existe a necessidade de realizar uma segunda etapa do estudo de monitoramento que ocorreu na orla do lago paranoá através de um chamamento público regido pelo marco regulatório das organizações da sociedade civil - mrosc (decreto 37. 843, de 13. 12. 2016), que englobe: estudo para controle dos carrapatos, estudo de alternativas de manejo para capivaras na região (ou manejo de habitat), estudo para proposição de alternativas que impeçam que as capivaras acessem determinadas vias do lago sul e norte, e estudo de soroprevalência dos mamíferos que habitam a orla do lago paranoá.

** Para mais detalhes da proposta vide SisCAEP.*

INSTITUTO DO MEIO AMBIENTE E DOS RECURSOS HÍDRICOS DO DISTRITO FEDERAL1>

Proposta	5 - IBRAM
Objeto	AQUISIÇÃO DE EQUIPAMENTOS PARA CONTAGEM DE VISITANTES PARA AS UNIDADES DE CONSERVAÇÃO DO DISTRITO FEDERAL
Situação do objeto	Outros
Objeto divisível	Não
Região Administrativa (Valor)	DISTRITO FEDERAL (Livre)
Valor Solicitado	Livre
UO	21208
Programa de Trabalho	18.541.6210.2562.NOVO
Natureza de Despesa (Valor)	449052 (Livre)
Legitimação Social	Documentações do Poder Executivo

Justificativa
Com o intuito de aprimorar a gestão das unidades de conservação, propõe-se a aquisição de quarenta e três contadores de visitação a serem distribuídos em vinte e quatro ucs que recebem visitação pública. Esses dispositivos permitirão uma coleta eficiente de dados sobre o fluxo de visitantes, contribuindo significativamente para a tomada de decisões. A implementação desses contadores não apenas reforça a capacidade de monitorar o uso das ucs, mas também oferece insights valiosos para melhorar a experiência dos visitantes, prevendo horários de pico, otimizar a manutenção de áreas específicas e orientar estratégias para o desenvolvimento sustentável a longo prazo.

** Para mais detalhes da proposta vide SisCAEP.*

INSTITUTO DO MEIO AMBIENTE E DOS RECURSOS HÍDRICOS DO DISTRITO FEDERAL1>

Proposta	6 - IBRAM
Objeto	AQUISIÇÃO DE 2 ESTAÇÕES DE MONITORAMENTO DA QUALIDADE DO AR, COM 2 ANOS DE OPERAÇÃO, MANUTENÇÃO E CALIBRAÇÃO
Situação do objeto	Pronto para licitação
Objeto divisível	Sim
Região Administrativa (Valor)	DISTRITO FEDERAL (Livre)
Valor Solicitado	Livre
UO	21208
Programa de Trabalho	18.542.6210.2534.NOVO
Natureza de Despesa (Valor)	449052 (R$ 5.000.000,00)
Legitimação Social	Documentações do Poder Executivo

Justificativa

A poluição do ar configura-se como o fator de risco ambiental de maior relevância no mundo, estando entre os 5 principais fatores de risco de morte, contribuindo com mais de 7% da mortalidade global. O monitoramento da qualidade do ar é pilar essencial na gestão ambiental urbana. A rede de monitoramento de qualidade do ar do df é administrada pelo instituto brasília ambiental, sendo composta por composta por 6 (seis) estações com equipamentos manuais. A estrutura de monitoramento atual não oferece condições para a institucionalização de uma estratégia de gestão da qualidade do ar protetiva, focada na mitigação de impactos na saúde pública.

** Para mais detalhes da proposta vide SisCAEP.*

FUNDAÇÃO JARDIM ZOOLÓGICO DE BRASÍLIA

Proposta	3 - FJZB
Objeto	REFORMA DOS BANHEIROS DA FUNDAÇÃO JARDIM ZOOLÓGICO DE BRASÍLIA
Situação do objeto	Pronto para licitação
Objeto divisível	Não
Região Administrativa (Valor)	PLANO PILOTO (R$ 2.500.000,00)
Valor Solicitado	R$ 2.500.000,00
UO	21207
Programa de Trabalho	18.541.8210.3903.NOVO
Natureza de Despesa (Valor)	339051 (R$ 2.500.000,00)
Legitimação Social	Não se aplica

Justificativa
O zoológico de brasília, inaugurado há 63 anos, e mantém a mesma estrutura de banheiros espalhados por toda extensão do parque zoológico necessita reformar todos os banheiros vale destacar que os mesmos contarão com acessibilidade.

** Para mais detalhes da proposta vide SisCAEP.*

FUNDAÇÃO JARDIM ZOOLÓGICO DE BRASÍLIA

Proposta	4 - FJZB
Objeto	CONSTRUÇÃO DE CALÇADAS COM ACESSIBILIDADE NA FUNDAÇÃO JARDIM ZOOLÓGICO DE BRASÍLIA.
Situação do objeto	Pronto para licitação
Objeto divisível	Não
Região Administrativa (Valor)	DISTRITO FEDERAL (R$ 5.400.000,00)
Valor Solicitado	R$ 5.400.000,00
UO	21207
Programa de Trabalho	18.122.8210.1984.NOVO
Natureza de Despesa (Valor)	449151 (R$ 5.400.000,00)
Legitimação Social	Não se aplica

Justificativa
O zoológico de brasília, inaugurado ha 64 anos, necessita reformar/readequar as calçadas existentes para acessibilidade.

** Para mais detalhes da proposta vide SisCAEP.*

FUNDAÇÃO JARDIM ZOOLÓGICO DE BRASÍLIA

Proposta	5 - FJZB
Objeto	CONSTRUÇÃO DOS RECINTOS GRANDES FELINOS DA FUNDAÇÃO JARDIM ZOOLÓGICO DE BRASÍLIA.
Situação do objeto	Pronto para licitação
Objeto divisível	Não
Região Administrativa (Valor)	DISTRITO FEDERAL (R$ 15.000.000,00)
Valor Solicitado	R$ 15.000.000,00
UO	21207
Programa de Trabalho	18.541.6210.1766.NOVO
Natureza de Despesa (Valor)	339051 (R$ 15.000.000,00)
Legitimação Social	Não se aplica

Justificativa
O zoológico de brasília, inaugurado ha 64 anos, necessita a construção da área de grandes felinos para que seja possivel receber novos animais.

** Para mais detalhes da proposta vide SisCAEP.*

FUNDAÇÃO JARDIM ZOOLÓGICO DE BRASÍLIA

Proposta	6 - FJZB
Objeto	CONSTRUÇÃO DO HOSPITAL VETERINÁRIO DA FUNDAÇÃO JARDIM ZOOLÓGICO DE BRASÍLIA.
Situação do objeto	Pronto para licitação
Objeto divisível	Não
Região Administrativa (Valor)	DISTRITO FEDERAL (R$ 4.500.000,00)
Valor Solicitado	R$ 4.500.000,00
UO	21207
Programa de Trabalho	18.541.8210.1984.NOVO
Natureza de Despesa (Valor)	449051 (R$ 4.500.000,00)
Legitimação Social	Não se aplica

Justificativa
O zoológico de brasília, inaugurado ha 64 anos, mantém a mesma estrutura e necessita a construção de um espaço para o hospital veterinario.

** Para mais detalhes da proposta vide SisCAEP.*

FUNDAÇÃO JARDIM ZOOLÓGICO DE BRASÍLIA

Proposta	7 - FJZB
Objeto	CONSTRUÇÃO DO SETOR DE NUTRIÇÃO DA FUNDAÇÃO JARDIM ZOOLÓGICO DE BRASÍLIA.
Situação do objeto	Pronto para licitação
Objeto divisível	Não
Região Administrativa (Valor)	DISTRITO FEDERAL (R$ 2.500.000,00)
Valor Solicitado	R$ 2.500.000,00
UO	21207
Programa de Trabalho	18.541.6210.1766.NOVO
Natureza de Despesa (Valor)	449051 (R$ 2.500.000,00)
Legitimação Social	Não se aplica

Justificativa
O zoológico de brasília, inaugurado há 64 anos, necessita a construção de um espaço adequado para um melhor preparo das dietas dos animais e conforto dos servidores do setor mencionado.

** Para mais detalhes da proposta vide SisCAEP.*

FUNDAÇÃO JARDIM ZOOLÓGICO DE BRASÍLIA

Proposta	8 - FJZB
Objeto	CONSTRUÇÃO DO RECINTO DE QUARENTENA.
Situação do objeto	Pronto para licitação
Objeto divisível	Não
Região Administrativa (Valor)	DISTRITO FEDERAL (R$ 1.000.000,00)
Valor Solicitado	R$ 1.000.000,00
UO	21207
Programa de Trabalho	18.541.6210.1766.NOVO
Natureza de Despesa (Valor)	449051 (R$ 1.000.000,00)
Legitimação Social	Não se aplica

Justificativa
Contruir um espaço adequedo para que o zoológico possa manter animais na quarentena antes de incluir no plantel.

** Para mais detalhes da proposta vide SisCAEP.*

FUNDAÇÃO JARDIM ZOOLÓGICO DE BRASÍLIA

Proposta	10 - FJZB
Objeto	CONSTRUÇÃO DO CENTRO DE ATENDIMENTO AO TURISTA. (CAT)
Situação do objeto	Pronto para licitação
Objeto divisível	Não
Região Administrativa (Valor)	DISTRITO FEDERAL (R$ 2.500.000,00)
Valor Solicitado	R$ 2.500.000,00
UO	21207
Programa de Trabalho	18.541.8210.1984.NOVO
Natureza de Despesa (Valor)	449051 (R$ 2.500.000,00)
Legitimação Social	Não se aplica

Justificativa
Um novo espaço será construído, na entrada do zoológico, com o objetivo de melhor orientar os visitantes pelo parque. Este local contará com banheiros, restaurantes e lojas, proporcionando comodidade e facilidades aos visitantes durante o passeio.

** Para mais detalhes da proposta vide SisCAEP.*

FUNDAÇÃO JARDIM ZOOLÓGICO DE BRASÍLIA

Proposta	11 - FJZB
Objeto	CONSTRUÇÃO RECINTOS RINOCERONTE E BABUINOS DA FUNDAÇÃO JARDIM ZOOLÓGICO DE BRASÍLIA.
Situação do objeto	Pronto para licitação
Objeto divisível	Não
Região Administrativa (Valor)	DISTRITO FEDERAL (R$ 4.000.000,00)
Valor Solicitado	R$ 4.000.000,00
UO	21207
Programa de Trabalho	18.541.6210.1766.NOVO
Natureza de Despesa (Valor)	449051 (R$ 4.000.000,00)
Legitimação Social	Não se aplica

Justificativa
A captação de recursos para construção do recinto do rinoceronte será de grande importancia para proporcionar maior qualidade de vida ao animal. Também serão implementados mecanismos que facilitem o acesso dos visitantes para observá-lo de forma mais interativaeeducativa e para os babuínos irá proporcionar um ambiente mais enriquecedor e adequado às necessidades naturais desses primatas.

** Para mais detalhes da proposta vide SisCAEP.*

FUNDAÇÃO JARDIM ZOOLÓGICO DE BRASÍLIA

Proposta	12 - FJZB
Objeto	RESTAURAÇÃO DA PORTARIA CENTRAL E PORTARIA DE SERVIÇOS DA FUNDAÇÃO JARDIM ZOOLÓGICO DE BRASÍLIA.
Situação do objeto	Pronto para licitação
Objeto divisível	Não
Região Administrativa (Valor)	DISTRITO FEDERAL (R$ 5.800.000,00)
Valor Solicitado	R$ 5.800.000,00
UO	21207
Programa de Trabalho	18.122.6210.3191.NOVO
Natureza de Despesa (Valor)	449051 (R$ 3.800.000,00), 339051 (R$ 2.000.000,00)
Legitimação Social	Não se aplica

Justificativa
A portaria da fundação jardim zoologico de brasilia foi inaugurada na implantação da unidade e não conta com uma infraestrutura que proporcione conforto ao público visitante, como banheiros e cobertura. E necessita conservação e manutenção da infraestrutura atual com a ampliação com cobertura para abrigo do público visitante, além da instalação de banheiro público.

** Para mais detalhes da proposta vide SisCAEP.*

SECRETARIA DE ESTADO DO MEIO AMBIENTE

Proposta	4 - SEMA
Objeto	PROMOÇÃO DA QUALIDADE AMBIENTAL URBANA - SOLUÇÕES BASEADAS NA NATUREZA PARA O MANEJO DE ÁGUAS PLUVIAIS
Situação do objeto	Pronto para licitação
Objeto divisível	Não
Região Administrativa (Valor)	DISTRITO FEDERAL (Livre)
Valor Solicitado	Livre
UO	21101
Programa de Trabalho	18.541.6210.3216.NOVO
Natureza de Despesa (Valor)	339039 (R$ 3.500.000,00)
Legitimação Social	Matérias veiculadas na Mídia

Justificativa

Implantar projeto-modelo de reforma de ambiente urbano no df para torná-lo mais resiliente em relação às águas de chuva, de modo a evitar problemas como alagamentos, erosões, assoreamento de rios e córregos, bem como proteger o lago paranoá, tomando como referência os mapas de riscos e as diretrizes da lei 6. 269/2019, que institui o zoneamento ecológico-econômico do df (zee-df).Realizar diagnóstico das áreas de intervenção em relação aos riscos de alagamento, bem como a capacidade de infiltração das águas pluviais e os mapas de riscos e as diretrizes do zee/df. Serão realizados testes e análises hidrológicas, geomorfológicas, geotécnicas, dentre outros.

** Para mais detalhes da proposta vide SisCAEP.*

SECRETARIA DE ESTADO DO MEIO AMBIENTE

Proposta	5 - SEMA
Objeto	IMPLANTAÇÃO DE INFRAESTRUTURA BÁSICA DE TRILHAS ECOLÓGICO-PEDAGÓGICAS EM UNIDADES DE CONSERVAÇÃO DO DISTRITO FEDERAL.
Situação do objeto	Depende de projetos
Objeto divisível	Não
Região Administrativa (Valor)	DISTRITO FEDERAL (R$ 1.000.000,00)
Valor Solicitado	R$ 1.000.000,00
UO	21101
Programa de Trabalho	18.541.6210.4235.NOVO
Natureza de Despesa (Valor)	339039 (R$ 1.000.000,00)
Legitimação Social	Não se aplica

Justificativa
A proposta visa a instalação de infraestrutura permanente nas trilhas, incluindo sinalização indicativa, pedagógica e interpretativa por meio de placas, mapas e totens, embasada na preservação ambiental, aplicação de educação ambiental e adequação do ambiente para uma prática segura e sustentável.

** Para mais detalhes da proposta vide SisCAEP.*

SECRETARIA DE ESTADO DO MEIO AMBIENTE

Proposta	6 - SEMA
Objeto	AMPLIAÇÃO DO PROJETO PARQUE EDUCADOR NO TERRITÓRIO DO DISTRITO FEDERAL.
Situação do objeto	Ação em andamento
Objeto divisível	Sim
Região Administrativa (Valor)	DISTRITO FEDERAL (Livre)
Valor Solicitado	Livre
UO	21101
Programa de Trabalho	12.541.6210.4235.NOVO
Natureza de Despesa (Valor)	339039 (R$ 1.200.000,00)
Legitimação Social	Não se aplica

Justificativa
O projeto visa o recepção de alunos de escolas públicas do distrito federal nos parques/unidades de conservação distritais, para a realização de ações de educação integral, ambiental e patrimonial, caracterizando-se como um projeto continuado, o que possibilita um processo de sensibilização mais profundo dos alunos.

** Para mais detalhes da proposta vide SisCAEP.*

SECRETARIA DE ESTADO DO MEIO AMBIENTE

Proposta	7 - SEMA
Objeto	APOIO À CONFERÊNCIA DISTRITAL INFANTOJUVENIL PELO MEIO AMBIENTE.
Situação do objeto	Pronto para licitação
Objeto divisível	Não
Região Administrativa (Valor)	DISTRITO FEDERAL (R$ 500.000,00)
Valor Solicitado	R$ 500.000,00
UO	21101
Programa de Trabalho	18.541.6210.4090.NOVO
Natureza de Despesa (Valor)	339039 (R$ 500.000,00)
Legitimação Social	Não se aplica

Justificativa
O objetivo da conferência distrital infantojuvenil pelo meio ambiente é pedagógico e busca incentivar a mobilização e a ação sobre a dimensão política e social da questão ambiental, bem como a sua inserção e apropriação pelos sistemas de ensino nas dimensões de gestão, currículo e infraestrutura das unidades escolares.

** Para mais detalhes da proposta vide SisCAEP.*

SECRETARIA DE ESTADO DO MEIO AMBIENTE

Proposta	8 - SEMA
Objeto	APOIO PARA O XVI ENCONTRO DE EDUCADORES AMBIENTAIS DO DISTRITO FEDERAL.
Situação do objeto	Pronto para licitação
Objeto divisível	Sim
Região Administrativa (Valor)	DISTRITO FEDERAL (Livre)
Valor Solicitado	Livre
UO	21101
Programa de Trabalho	18.541.6210.4090.NOVO
Natureza de Despesa (Valor)	339039 (R$ 200.000,00)
Legitimação Social	Não se aplica

Justificativa
Fomentar a reflexão teórico-prática acerca de políticas públicas para a promoção da educação ambiental no df.

** Para mais detalhes da proposta vide SisCAEP.*

SECRETARIA DE ESTADO DO MEIO AMBIENTE

Proposta	9 - SEMA
Objeto	SEMANA DO CERRADO 2025
Situação do objeto	Pronto para licitação
Objeto divisível	Não
Região Administrativa (Valor)	DISTRITO FEDERAL (R$ 250.000,00)
Valor Solicitado	R$ 250.000,00
UO	21101
Programa de Trabalho	18.541.6210.3076.NOVO
Natureza de Despesa (Valor)	339039 (R$ 250.000,00)
Legitimação Social	Não se aplica

Justificativa
Realizar atividades e ações que mobilizem as diversas temáticas ambientais sobre o cerrado no distrito federal.

** Para mais detalhes da proposta vide SisCAEP.*

SECRETARIA DE ESTADO DO MEIO AMBIENTE

Proposta	10 - SEMA
Objeto	APOIO AO PROJETO DE USO DE ÁGUA NÃO POTÁVEL EM ESCOLAS DA REDE PÚBLICA DO DF
Situação do objeto	Pronto para licitação
Objeto divisível	Sim
Região Administrativa (Valor)	DISTRITO FEDERAL (Livre)
Valor Solicitado	Livre
UO	21101
Programa de Trabalho	18.544.6210.4091.NOVO
Natureza de Despesa (Valor)	339039 (R$ 3.000.000,00)
Legitimação Social	Não se aplica

Justificativa

Consiste replicação do projeto piloto de uso de água não potável no centro educacional gisno na asa norte, para 20 escolas no distrito federal. Como sabemos o distrito federal vivenciou uma escassez hídrica sem precedentes em sua história. A seca de 2016 reduziu drasticamente os níveis dos principais reservatórios do distrito federal, fazendo com que a barragem do descoberto, que abastece cerca de 65% da região, chegasse a menos de 20% de sua capacidade. Como medida emergencial, iniciou-se um regime de racionamento por rodízio de abastecimento em algumas regiões do distrito federal e de reetruturação tarifária por contingência fiscal que perdurou até o alcance do nível satisfatório de água.

** Para mais detalhes da proposta vide SisCAEP.*

SECRETARIA DE ESTADO DO MEIO AMBIENTE

Proposta	11 - SEMA
Objeto	CONTRATAÇÃO DE EMPRESA PARA GRAVAÇÃO E DEGRAVAÇÃO DE ÁUDIO E VÍDEO NAS ATIVIDADES ADMINISTRATIVAS DOS CONSELHOS DA SECRETARIA DO MEIO AMBIENTE/DF
Situação do objeto	Pronto para licitação
Objeto divisível	Não
Região Administrativa (Valor)	DISTRITO FEDERAL (R$ 450.000,00)
Valor Solicitado	R$ 450.000,00
UO	21101
Programa de Trabalho	18.541.8210.8517.NOVO
Natureza de Despesa (Valor)	339039 (R$ 450.000,00)
Legitimação Social	Não se aplica

Justificativa

Os conselhos de meio ambiente (conam/df) e de recursos hídricos (crh/df) do distrito federal são importantes instrumentos da política ambiental do distrito federal. Há necessidade de uma estrutura mais adequada em termos de equipamento e serviços para apoiar as atividades dos conselhos, tais como: registro das reuniões de modo mais profissionalizado, com equipamentos de som, de gravação e degravação e elaboração das atas.

** Para mais detalhes da proposta vide SisCAEP.*

SECRETARIA DE ESTADO DO MEIO AMBIENTE

Proposta	12 - SEMA
Objeto	MONITORAMENTO E MANEJO DAS CAPIVARAS DA ORLA DO LAGO PARANOÁ.
Situação do objeto	Ação em andamento
Objeto divisível	Sim
Região Administrativa (Valor)	DISTRITO FEDERAL (Livre)
Valor Solicitado	Livre
UO	21101
Programa de Trabalho	18.542.6210.2535.NOVO
Natureza de Despesa (Valor)	339039 (R$ 1.500.000,00)
Legitimação Social	Não se aplica

Justificativa

O projeto visa dar continuidade no monitoramento das populações de capivaras e promover o manejo desses animais silvestres. Inclui: mapeamento de populações, exames para detectar parasitas, possíveis interferências de controle populacional desses mamíferos e de controle de pragas (carrapatos), ações educativas com bioblitz, escolas, escoteiros, moradores locais, produção de material educativo, placas, folhetos e cartilha; elaboração de um plano de ação para manejo das capivaras com colocação de barreiras apropriadas em locais priorizados para evitar conflitos e atropelamentos. As informações produzidas serão disponibilizadas à população por meio de campanhas educativas.

** Para mais detalhes da proposta vide SisCAEP.*

SECRETARIA DE ESTADO DO MEIO AMBIENTE

Proposta	13 - SEMA
Objeto	ELABORAÇÃO DO "PLANO DE CONSERVAÇÃO E USO DO ENTORNO DO RESERVATÓRIO DO LAGO PARANOÁ".
Situação do objeto	Pronto para licitação
Objeto divisível	Sim
Região Administrativa (Valor)	DISTRITO FEDERAL (Livre)
Valor Solicitado	Livre
UO	21101
Programa de Trabalho	18.544.6210.2683.NOVO
Natureza de Despesa (Valor)	339039 (R$ 1.500.000,00)
Legitimação Social	Não se aplica

Justificativa

O instrumento visa subsidiar a gestão dos múltiplos usos do lago paranoá, inserido na área de proteção ambiental (apa – unidade de conservação de uso sustentável) de mesmo nome, conforme demanda do decreto nº 24. 499/2004, por meio da avaliação das pressões de ocupação na região de influência da bacia do lago paranoá que contribuem fortemente para o aporte de sedimentos e assoreamento do lago e seus contribuintes, com a finalidade de consolidar parâmetros de ocupação e uso do lago, de sua app e entorno, incluindo governança institucional.

** Para mais detalhes da proposta vide SisCAEP.*

SECRETARIA DE ESTADO DO MEIO AMBIENTE

Proposta	14 - SEMA
Objeto	DESENVOLVIMENTO DE AÇÕES DE MOBILIZAÇÃO E EDUCAÇÃO AMBIENTAL DE VALORIZAÇÃO DO CERRADO.
Situação do objeto	Pronto para licitação
Objeto divisível	Sim
Região Administrativa (Valor)	DISTRITO FEDERAL (Livre)
Valor Solicitado	Livre
UO	21101
Programa de Trabalho	18.541.6210.4235.NOVO
Natureza de Despesa (Valor)	339039 (R$ 500.000,00)
Legitimação Social	Não se aplica

Justificativa
Projeto deve promover eventos sazonais como a semana da água, semana do meio ambiente, a semana do cerrado, dia da árvore (mas não exclusivamente), abrangendo atividades presenciais com comunidades, escolas e seminários presenciais/virtuais em temas afetos à conservação do cerrado.

** Para mais detalhes da proposta vide SisCAEP.*

SECRETARIA DE ESTADO DO MEIO AMBIENTE

Proposta	15 - SEMA
Objeto	CONTRATAÇÃO DE EMPRESA PARA DESENVOLVIMENTO DE SISTEMA PARA CADASTRAMENTO, ACOMPANHAMENTO E GESTAO DO PROGRAMA DE CASTRAÇÃO DE CÃES E GATOS NO DF
Situação do objeto	Pronto para licitação
Objeto divisível	Não
Região Administrativa (Valor)	DISTRITO FEDERAL (Livre)
Valor Solicitado	Livre
UO	21101
Programa de Trabalho	18.542.6210.1471.NOVO
Natureza de Despesa (Valor)	339039 (Livre)
Legitimação Social	Não se aplica

Justificativa

Atualmente as atividades desenvolvidas pelo programa de castração demandam cada vez mais de recursos tecnológicos. Esse cenário cria a necessidade de otimizar as rotinas administrativas do programa. A proposta tem por objetivo a criação ou contratação de um software que atenda as necessidades de cadastramento, acompanhamento e gestão das vagas no programa de castração de cães e gatos, otimizando o processo de controle vagas por parte dos gestores do programa e das clínicas credenciadas. Além, de viabilizar o aumento do número de vagas ofertadas, incindindo diretamente na quantidade de animais castrados mensalmente.

** Para mais detalhes da proposta vide SisCAEP.*

INSTITUTO DO MEIO AMBIENTE E DOS RECURSOS HÍDRICOS DO DISTRITO FEDERAL1>

Proposta	3 - IBRAM
Objeto	OPERAÇÃO DO CENTRO DE ATENDIMENTO MÉDICO VETERINÁRIO E REABILITAÇÃO DE FAUNA SILVESTRE - HFAUS
Situação do objeto	Ação em andamento
Objeto divisível	Não
Região Administrativa (Valor)	DISTRITO FEDERAL (Livre)
Valor Solicitado	Livre
UO	21208
Programa de Trabalho	18.542.6210.9088.NOVO
Natureza de Despesa (Valor)	335041 (Livre)
Legitimação Social	Documentações do Poder Executivo

Justificativa

Um dos grandes gargalos do resgate da fauna silvestre é a questão do atendimento a animais que necessitam de cuidados especiais. Eles precisam receber atendimento veterinário, medicamentos, alimentação especial ou passar por cirurgias. O cetas/df não dispõe de infraestrutura nem profissionais para isso e solicita corriqueiramente a ajuda de entidades como o hospital veterinário da universidade de brasília (hvet-unb) e a fundação jardim zoológico de brasília que não possuem em sua estrutura o aparato para realizar esse tipo de atendimento. Os animais são apreendidos por múltiplos atores (brasília ambiental, bpma, dema, ibama) de forma precária.

** Para mais detalhes da proposta vide SisCAEP.*

GESTÃO E ESTRATÉGIA

INSTITUTO DE PESQUISA E ESTATÍSTICA DO DISTRITO FEDERAL

Proposta	4 - IPEDF CODEPLAN
Objeto	REALIZAÇÃO DE PESQUISA: ANÁLISE DA DEMANDA DO TRANSPORTE NOTURNO NO DISTRITO FEDERAL
Situação do objeto	Depende de projetos
Objeto divisível	Não
Região Administrativa (Valor)	DISTRITO FEDERAL (R$ 400.000,00)
Valor Solicitado	R$ 400.000,00
UO	19219
Programa de Trabalho	04.122.6203.2912.0013
Natureza de Despesa (Valor)	339039 (R$ 400.000,00)
Legitimação Social	Estudo Acadêmico

Justificativa

Os poucos estudos realizados sobre o transporte noturno relatam as grandes dificuldades dos usuários do sistema, tais como longo tempo de deslocamento, oferta de veículos rarefeita, longo tempo de espera na transferência entre linhas ou nos terminais, insegurança nos pontos de parada. Assim, a pesquisa pretende caracterizar a demanda pelo transporte noturno e avaliar o sistema existente com os seguintes objetivos específicos: (1) verificar se existem áreas onde funcionam atividades noturnas ou que se iniciam na madrugada que não são abarcadas pelas linhas de transporte coletivo existentes; (2) medir a influência do transporte noturno no funcionamento das atividades e identificar as soluções.

** Para mais detalhes da proposta vide SisCAEP.*

ADM. REG. DE SOBRADINHO

Proposta	2 - RA V
Objeto	MANUTENÇÃO DA FEIRA DE SOBRADINHO
Situação do objeto	Pronto para licitação
Objeto divisível	Não
Região Administrativa (Valor)	SOBRADINHO (R$ 100.000,00)
Valor Solicitado	R$ 100.000,00
UO	09107
Programa de Trabalho	04.122.6207.4036.0009
Natureza de Despesa (Valor)	339039 (R$ 100.000,00)
Legitimação Social	Documentações do Poder Executivo

Justificativa
A feira permanente de sobradinho atende cerca de 1. 200 pessoas diariamente. Deste total 200 pessoas são feirantes e 1. 000 são pessoas que circulam pelos box dos feirantes. O piso da feira está desgastado e necessitando de manutenção.

** Para mais detalhes da proposta vide SisCAEP.*

ADM. REG. DE PLANALTINA

Proposta	1 - RA VI
Objeto	CONSTRUÇÃO DO GALPÃO DO PRODUTOR EM PLANALTINA-DF
Situação do objeto	Depende de projetos
Objeto divisível	Não
Região Administrativa (Valor)	PLANALTINA (R$ 10.000.000,00)
Valor Solicitado	R$ 10.000.000,00
UO	09108
Programa de Trabalho	22.451.6209.3534.0012
Natureza de Despesa (Valor)	449051 (R$ 10.000.000,00)
Legitimação Social	Estudo Acadêmico

Justificativa

O objetivo da construção do galpão do produtor é dotá-lo de infraestrutura e possibilitar o desenvolvimento das atividades produtivas em suas múltiplas escalas, rurais e urbanas, por meio da resolução de gargalos em todos os elos da cadeia produtiva, promovendo sua dinamização, inclusive com implantação de estruturas físicas para produção, beneficiamento, comercialização e de apoio logístico. Além de aquisição de equipamentos, materiais e insumos, bem como o desenvolvimento e a difusão de novas tecnologias, estudos e projetos técnicos,promoção de capacitações, formação de multiplicadores, intercâmbio de produtores, instalação de unidades demonstrativas, eventos técnicos e de comercialização.

** Para mais detalhes da proposta vide SisCAEP.*

ADM. REG. DE PLANALTINA

Proposta	2 - RA VI
Objeto	IMPLANTAÇÃO DE CALÇADAS E RAMPAS DE ACESSIBILIDADE EM DIVERSAS LOCALIDADES NA REGIÃO ADMINISTRATIVA DE PLANALTINA.
Situação do objeto	Depende de projetos
Objeto divisível	Não
Região Administrativa (Valor)	PLANALTINA (R$ 3.500.000,00)
Valor Solicitado	R$ 3.500.000,00
UO	09108
Programa de Trabalho	15.242.6209.1110.0001
Natureza de Despesa (Valor)	44304 (R$ 3.500.000,00)
Legitimação Social	Manifestos Sociais

Justificativa
Atender às inúmeras reivindicações da comunidade, apresentadas junto à esta administração regional via protocolo ou por meio do sistema de ouvidoria do distrito federal, bem como garantir melhores condições de percurso e acessibilidade para a comunidade.

** Para mais detalhes da proposta vide SisCAEP.*

ADM. REG. DE PLANALTINA

Proposta	3 - RA VI
Objeto	AMPLIAÇÃO DOS PONTOS DE ILUMINAÇÃO NA RA VI.
Situação do objeto	Depende de projetos
Objeto divisível	Sim
Região Administrativa (Valor)	PLANALTINA (R$ 1.760.000,00)
Valor Solicitado	R$ 1.760.000,00
UO	09108
Programa de Trabalho	13.695.6209.1836.8125
Natureza de Despesa (Valor)	449052 (R$ 1.760.000,00)
Legitimação Social	Manifestos Sociais

Justificativa
A proposta tem por objetivo garantir infraestrutura de qualidade para a população do df, com a ampliação, manutenção, modernização, eficientização, substituição e melhoria do sistema de iluminação pública com vistas a diminuição dos gastos com energia e ainda a segurança do local.

** Para mais detalhes da proposta vide SisCAEP.*

ADM. REG. DE PLANALTINA

Proposta	4 - RA VI
Objeto	REALIZAÇÃO DO ANIVERSÁRIO DE PLANALTINA .
Situação do objeto	Depende de projetos
Objeto divisível	Não
Região Administrativa (Valor)	PLANALTINA (R$ 50.000,00)
Valor Solicitado	R$ 50.000,00
UO	09108
Programa de Trabalho	27.392.6219.3678.0159
Natureza de Despesa (Valor)	339030 (R$ 50.000,00)
Legitimação Social	Manifestos Sociais

Justificativa
Evento em celebração ao aniversário da centenária cidade de planaltina é muito aguardado pela população e possui grande importância histórica. Em 2025 a cidade de planaltina fará 166 anos.

** Para mais detalhes da proposta vide SisCAEP.*

ADM. REG. DE PLANALTINA

Proposta	5 - RA VI
Objeto	REFORMA DE PRAÇAS PÚBLICAS E PARQUES.
Situação do objeto	Pronto para licitação
Objeto divisível	Sim
Região Administrativa (Valor)	PLANALTINA (R$ 1.970.000,00)
Valor Solicitado	R$ 1.970.000,00
UO	09108
Programa de Trabalho	27.813.6206.3902.0001
Natureza de Despesa (Valor)	449051 (R$ 1.970.000,00)
Legitimação Social	Manifestos Sociais

Justificativa
Considerada como equipamento público de lazer, a praça tem como objetivo propiciar às pessoas não apenas um local para o lazer, mas, também, para qualidade de vida, prevenção de doenças e uma forma de sociabilização. A administração regional de planaltina tem buscado incansavelmente dotar nossa cidade de bens públicos que tenham como função melhorar a qualidade de vida da nossa população. As praças públicas a serem reformadas irão possibilitar aos milhares de moradores de planaltina uma melhora significativa do seu dia-a-dia.

** Para mais detalhes da proposta vide SisCAEP.*

ADM. REG. DE PLANALTINA

Proposta	7 - RA VI
Objeto	CONSTRUÇÃO E COBERTURA DE QUADRAS POLIESPORTIVAS NA ÁREA RURAL DA REGIÃO ADMINISTRATIVA DE PLANALTINA.
Situação do objeto	Depende de projetos
Objeto divisível	Não
Região Administrativa (Valor)	PLANALTINA (R$ 2.500.000,00)
Valor Solicitado	R$ 2.500.000,00
UO	09108
Programa de Trabalho	27.812.6206.1079.0046
Natureza de Despesa (Valor)	441051 (R$ 2.500.000,00)
Legitimação Social	Manifestos Sociais

Justificativa
Devido a demanda popular de moradores da área rural de planaltina, a falta de quadras poliesportivas é uma demanda recorrente na realidade dessa população, e várias outras quadras ainda estão sem cobertura para uso em horários mais quentes do dia; assim, a modernização e adequação de infraestrutura esportiva são necessárias ao desenvolvimento e à prática de atividades esportivas desde a sua base até o esporte de alto rendimento, para atendimento de crianças, adolescentes, jovens, adultos, com a oferta de múltiplas vivências esportivas, atividades físicas, recreativas e de lazer.

** Para mais detalhes da proposta vide SisCAEP.*

ADM. REG. DE SOBRADINHO

Proposta	3 - RA V
Objeto	REFORMAR OS VESTIÁRIOS DO GINÁSIO DE ESPORTE DE SOBRADINHO
Situação do objeto	Pronto para licitação
Objeto divisível	Sim
Região Administrativa (Valor)	SOBRADINHO (R$ 400.000,00)
Valor Solicitado	R$ 400.000,00
UO	09107
Programa de Trabalho	04.122.6206.3048.0067
Natureza de Despesa (Valor)	339151 (R$ 400.000,00)
Legitimação Social	Documentações do Poder Executivo

Justificativa
Pisos e banheiros desgastados por causa do tempo e uso. Adequação dos vestiários para deficiente físico.

** Para mais detalhes da proposta vide SisCAEP.*

ADM. REG. DO VARJÃO

Proposta	7 - RA XXIII
Objeto	REFORMA DE PARQUES INFANTIS NO VARJÃO.
Situação do objeto	Pronto para licitação
Objeto divisível	Sim
Região Administrativa (Valor)	VARJÃO (R$ 300.000,00)
Valor Solicitado	R$ 300.000,00
UO	09125
Programa de Trabalho	04.122.6206.3902.NOVO
Natureza de Despesa (Valor)	449051 (R$ 300.000,00)
Legitimação Social	Não se aplica

Justificativa
Os parques serão pontos de lazer que irão contribuir para o bem-estar da população da comunidade do varjão.

** Para mais detalhes da proposta vide SisCAEP.*

ADM. REG. DO VARJÃO

Proposta	8 - RA XXIII
Objeto	EFICIENTIZAÇÃO DE ILUMINAÇÃO PÚBLICA NO VARJÃO
Situação do objeto	Pronto para licitação
Objeto divisível	Não
Região Administrativa (Valor)	VARJÃO (R$ 46.000,00)
Valor Solicitado	R$ 46.000,00
UO	09125
Programa de Trabalho	04.122.6209.1836.NOVO
Natureza de Despesa (Valor)	449051 (R$ 46.000,00)
Legitimação Social	Não se aplica

Justificativa
A eficientização da iluminação pública proporcionará maior economia de energia e ganho na qualidade da iluminação aumentando o conforto e a segurança da população.

** Para mais detalhes da proposta vide SisCAEP.*

ADM. REG. DE PLANALTINA

Proposta	8 - RA VI
Objeto	CERÇAMENTO E INFRAESTRUTURA DE PARQUE DE EXPOSIÇÕES DE PLANALTINA-DF
Situação do objeto	Pronto para licitação
Objeto divisível	Não
Região Administrativa (Valor)	PLANALTINA (R$ 5.000.000,00)
Valor Solicitado	R$ 5.000.000,00
UO	09108
Programa de Trabalho	15.451.6209.1110.0300
Natureza de Despesa (Valor)	449051 (R$ 5.000.000,00)
Legitimação Social	Documentações do Poder Executivo

Justificativa
O cercamento do parque de exposições de planaltina, local que realiza eventos importantes como feira da uva, exposição agropecuária, rodeio, exposição de carros antigos, entre outros, faz-se necessário por questões de segurança aos frequentadores e economicidade para a administração pública.

** Para mais detalhes da proposta vide SisCAEP.*

ADM. REG. DO VARJÃO

Proposta	9 - RA XXIII
Objeto	CONSTRUÇÃO DO GALPÃO DE EVENTOS LOCALIZADO NA QUADRA 2 CONJUNTO D LOTE 1, VARJÃO-DF.
Situação do objeto	Depende de projetos
Objeto divisível	Não
Região Administrativa (Valor)	VARJÃO (R$ 200.000,00)
Valor Solicitado	R$ 200.000,00
UO	09125
Programa de Trabalho	04.122.6219.5968.NOVO
Natureza de Despesa (Valor)	449051 (R$ 200.000,00)
Legitimação Social	Não se aplica

Justificativa
A construção do galpão de eventos é fundamental para atender as demandas culturais cada vez mais crescentes da comunidade do varjão, o espaço proporcionará segurança e conforto à população na participação dos eventos.

** Para mais detalhes da proposta vide SisCAEP.*

ADM. REG. DE PLANALTINA

Proposta	9 - RA VI
Objeto	IMPLANTAÇÃO DE PONTOS DE DISSIPAÇÃO DE ÁGUAS PLUVIAIS EM PLANALTINA.
Situação do objeto	Pronto para licitação
Objeto divisível	Não
Região Administrativa (Valor)	PLANALTINA (R$ 40.000,00)
Valor Solicitado	R$ 40.000,00
UO	09108
Programa de Trabalho	15.122.6209.1948.0001
Natureza de Despesa (Valor)	339051 (R$ 40.000,00)
Legitimação Social	Documentações do Poder Executivo

Justificativa
Complementação e requalificação de redes de águas pluviais em áreas urbanas consolidadas, com o objetivo de interligar áreas não drenadas a sistemas de drenagem pré-existentes.Beneficiar toda a comunidade que necessita da demanda citada para promover a segurança das pessoas e melhoria na via.

** Para mais detalhes da proposta vide SisCAEP.*

ADM. REG. DE PLANALTINA

Proposta	11 - RA VI
Objeto	REFORMA DO CAMPO SINTÉTICO DA QUADRA 06
Situação do objeto	Depende de projetos
Objeto divisível	Não
Região Administrativa (Valor)	PLANALTINA (R$ 700.000,00)
Valor Solicitado	R$ 700.000,00
UO	09108
Programa de Trabalho	15.451.6206.3048.0004
Natureza de Despesa (Valor)	449051 (R$ 700.000,00)
Legitimação Social	Documentações do Poder Executivo

Justificativa
Beneficiar toda a comunidade com vestiários, sala de arbitragem, bancos dos jogadores reservas, depósito e guarita do campo sintético, situado na quadra 06, setor residencial leste, planaltina-df, que necessita de mais espaços esportivos para promover a integração entre as pessoas e alavancar as relações sociais tão individualizadas recentemente, através de práticas salutares.

** Para mais detalhes da proposta vide SisCAEP.*

ADM. REG. DO GAMA

Proposta	1 - RA II
Objeto	CONSTRUÇÃO DE PRAÇA NA EQ 12/16 - PRAÇA DO CEMI.
Situação do objeto	Ação em andamento
Objeto divisível	Não
Região Administrativa (Valor)	GAMA (R$ 600.000,00)
Valor Solicitado	R$ 600.000,00
UO	09104
Programa de Trabalho	15.451.6209.1110.NOVO
Natureza de Despesa (Valor)	449051 (R$ 600.000,00)
Legitimação Social	Não se aplica

Justificativa
A área em frente ao centro de ensino médio integrado do gama - cemi está degradada e necessita ser urbanizada.

** Para mais detalhes da proposta vide SisCAEP.*

ADM. REG. DO GAMA

Proposta	2 - RA II
Objeto	CONSTRUÇÃO DA PRAÇA 01 DO SETOR SUL DO GAMA
Situação do objeto	Depende de projetos
Objeto divisível	Não
Região Administrativa (Valor)	GAMA (R$ 870.000,00)
Valor Solicitado	R$ 870.000,00
UO	09104
Programa de Trabalho	15.451.6209.1110.NOVO
Natureza de Despesa (Valor)	449051 (R$ 870.000,00)
Legitimação Social	Não se aplica

Justificativa
Situada entre instituições religiosas e o comércio local, a praça 01 do setor sul do gama não possui nenhum estrutura, somente o terreno.

** Para mais detalhes da proposta vide SisCAEP.*

ADM. REG. DE PLANALTINA

Proposta	15 - RA VI
Objeto	CONSTRUÇÃO DE ESTACIONAMENTOS EM PLANALTINA-DF
Situação do objeto	Depende de projetos
Objeto divisível	Não
Região Administrativa (Valor)	PLANALTINA (R$ 800.000,00)
Valor Solicitado	R$ 800.000,00
UO	09108
Programa de Trabalho	15.451.6209.1110.0133
Natureza de Despesa (Valor)	449051 (R$ 800.000,00)
Legitimação Social	Documentações do Poder Executivo

Justificativa
Os estacionamentos são componentes fundamentais de qualquer política de mobilidade devido à sua relação direta com a acessibilidade, a utilização do espaço público e principalmente, enquanto elemento regulador desempenha, igualmente, um papel importante na qualidade ambiental, uma vez que permite induzir comportamentos mais sustentáveis.

** Para mais detalhes da proposta vide SisCAEP.*

ADM. REG. DE PLANALTINA

Proposta	16 - RA VI
Objeto	RECAPEAMENTO DE VIAS URBANAS EM PLANALTINA
Situação do objeto	Ação em andamento
Objeto divisível	Não
Região Administrativa (Valor)	PLANALTINA (R$ 3.000.000,00)
Valor Solicitado	R$ 3.000.000,00
UO	09108
Programa de Trabalho	15.512.6209.1110.0300
Natureza de Despesa (Valor)	449051 (R$ 3.000.000,00)
Legitimação Social	Documentações do Poder Executivo

Justificativa
O recapeamento das vias urbanas é importante para a população, pois garante a segurança e o conforto dos motoristas, ciclistas e pedestres reduzindo significativamente o risco de acidentes, prevenindo danos aos veículos e minimizando os custos de manutenção, além de melhorar o fluxo do trânsito, diminuindo congestionamentos e economizando tempo no deslocamento diário.

** Para mais detalhes da proposta vide SisCAEP.*

ADM. REG. DO GAMA

Proposta	3 - RA II
Objeto	CONSTRUÇÃO DE ESTACIONAMENTO NO SETOR CENTRAL DO GAMA
Situação do objeto	Ação em andamento
Objeto divisível	Não
Região Administrativa (Valor)	GAMA (R$ 900.000,00)
Valor Solicitado	R$ 900.000,00
UO	09104
Programa de Trabalho	15.451.6216.5071.NOVO
Natureza de Despesa (Valor)	449051 (R$ 900.000,00)
Legitimação Social	Não se aplica

Justificativa
Na avenida centro leste do setor central do gama as áreas de estacionamento são poucas e necessita-se da ampliação de áreas com vagas de estacionamento.

** Para mais detalhes da proposta vide SisCAEP.*

ADM. REG. DO GAMA

Proposta	4 - RA II
Objeto	CONSTRUÇÃO DE ESTACIONAMENTO NA AVENIDA DOS BOMBEIROS GAMA.
Situação do objeto	Depende de projetos
Objeto divisível	Não
Região Administrativa (Valor)	GAMA (R$ 510.000,00)
Valor Solicitado	R$ 510.000,00
UO	09104
Programa de Trabalho	15.451.6216.5071.NOVO
Natureza de Despesa (Valor)	449051 (R$ 510.000,00)
Legitimação Social	Não se aplica

Justificativa
Na avenida em frente ao corpo de bombeiros, do setor norte do gama, há a necessidade de criação de vagas de estacionamento visando a melhoria na mobilidade urbana.

** Para mais detalhes da proposta vide SisCAEP.*

ADM. REG. DO GAMA

Proposta	5 - RA II
Objeto	CONSTRUÇÃO E REFORMA DE CALÇADAS NA RA-GAMA.
Situação do objeto	Depende de projetos
Objeto divisível	Não
Região Administrativa (Valor)	GAMA (R$ 800.000,00)
Valor Solicitado	R$ 800.000,00
UO	09104
Programa de Trabalho	15.451.6209.1110.NOVO
Natureza de Despesa (Valor)	449051 (R$ 400.000,00)
Legitimação Social	Não se aplica

Justificativa
Proporcionar melhores condições para pedestres e pessoas com necessidades especiais visando uma melhor utilização do espaço público, com diminuição de áreas sem calçadas acessíveis e urbanizadas.

** Para mais detalhes da proposta vide SisCAEP.*

ADM. REG. DO GAMA

Proposta	6 - RA II
Objeto	MANUTENÇÃO DE ÁREAS URBANIZADAS AJARDINADAS NA RA-GAMA.
Situação do objeto	Ação em andamento
Objeto divisível	Não
Região Administrativa (Valor)	GAMA (R$ 300.000,00)
Valor Solicitado	R$ 300.000,00
UO	09104
Programa de Trabalho	15.452.6209.8508.NOVO
Natureza de Despesa (Valor)	339030 (R$ 100.000,00)
Programa de Trabalho	15.451.6209.8508.NOVO
Natureza de Despesa (Valor)	339039 (R$ 100.000,00), 449052 (R$ 100.000,00)
Legitimação Social	Não se aplica

Justificativa

A manutenção das praças, parques, áreas de lazer proporcionam a melhoria na qualidade de vida para a população. A manutenção desses espaços oportunizam para a comunidade opções de lazer com melhoria da acessibilidade, substituição dos mobiliários públicos e aquisição de novos brinquedos para parques infantis.

** Para mais detalhes da proposta vide SisCAEP.*

ADM. REG. DO GAMA

Proposta	7 - RA II
Objeto	FORTALECIMENTO DAS AÇÕES DE APOIO AO INTERNO E SUA FAMÍLIA - CONTRATO FUNAP.
Situação do objeto	Ação em andamento
Objeto divisível	Não
Região Administrativa (Valor)	GAMA (Livre)
Valor Solicitado	Livre
UO	09104
Programa de Trabalho	14.421.6217.2426.NOVO
Natureza de Despesa (Valor)	339139 (Livre)
Legitimação Social	Não se aplica

Justificativa
Para manutenção da cidade contamos com a força de trabalho do contrato com a funap, o que possibilita a manutenção de parques e praças, limpeza de boca de lobo, conserto de calçadas, operação tapa buraco, limpeza de vias urbanas com coleta de materiais abandonados, pequenos reparos em prédios próprios, dentre outros.

** Para mais detalhes da proposta vide SisCAEP.*

ADM. REG. DO GAMA

Proposta	8 - RA II
Objeto	CONSTRUÇÃO DE ESTACIONAMENTO NO UNIDADE ESCOLAR CEPI, NA Q 1, CONJUNTO B, SETOR NORTE DO GAMA.
Situação do objeto	Depende de projetos
Objeto divisível	Não
Região Administrativa (Valor)	GAMA (R$ 510.000,00)
Valor Solicitado	R$ 510.000,00
UO	09104
Programa de Trabalho	15.451.6216.5071.NOVO
Natureza de Despesa (Valor)	449051 (R$ 510.000,00)
Legitimação Social	Não se aplica

Justificativa
A construção do estacionamento público visa atender a necessidade de vagas para estacionamento em frente ao centro de ensino da primeira infância cepi do setor norte gama.

** Para mais detalhes da proposta vide SisCAEP.*

ADM. REG. DE SOBRADINHO

Proposta	4 - RA V
Objeto	EFICIENTIZAÇÃO ENERGÉTICA DOS PRÓPRIOS DA RA SOBRADINHO
Situação do objeto	Ação em andamento
Objeto divisível	Sim
Região Administrativa (Valor)	SOBRADINHO (R$ 300.000,00)
Valor Solicitado	R$ 300.000,00
UO	09107
Programa de Trabalho	04.122.8205.3903.0099
Natureza de Despesa (Valor)	449052 (R$ 300.000,00)
Legitimação Social	Documentações do Poder Executivo

Justificativa
Reduzir o consumo energético dos próprios com a aquisição de painéis solares.

** Para mais detalhes da proposta vide SisCAEP.*

ADM. REG. DE SOBRADINHO

Proposta	5 - RA V
Objeto	AQUISIÇÃO DE COMPUTADORES
Situação do objeto	Pronto para licitação
Objeto divisível	Sim
Região Administrativa (Valor)	SOBRADINHO (R$ 350.000,00)
Valor Solicitado	R$ 350.000,00
UO	09107
Programa de Trabalho	04.126.8205.1471.0024
Natureza de Despesa (Valor)	449052 (R$ 350.000,00)
Legitimação Social	Documentações do Poder Executivo

Justificativa
Trazer maquinas novas e acelerará os trabalhos e processos dentro da administração. Os atuais computadores são antigos e obsoletos necessitando constantemente de manutenção e troca de peças.

** Para mais detalhes da proposta vide SisCAEP.*

ADM. REG. DO RIACHO FUNDO II

Proposta	1 - RA XXI
Objeto	MANUTENÇÃO PREDIAL.
Situação do objeto	Ação em andamento
Objeto divisível	Não
Região Administrativa (Valor)	RIACHO FUNDO II (R$ 650.000,00)
Valor Solicitado	R$ 650.000,00
UO	09123
Programa de Trabalho	04.122.8205.3903.NOVO
Natureza de Despesa (Valor)	449051 (R$ 650.000,00)
Legitimação Social	Manifestos Sociais

Justificativa
1. A sede da divisão de obras encontra-se interditada pela defesa civil. Dificultando assim a prestação dos serviços públicos de manutenção na cidade do riacho fundo ii.2. Centro comunitário do caubii é utilizado pela população em caráter recreativo, social e cultural.

** Para mais detalhes da proposta vide SisCAEP.*

ADM. REG. DO RIACHO FUNDO II

Proposta	2 - RA XXI
Objeto	REFORMA DAS QUADRAS POLIESPORTIVAS DA REGIÃO ADMINISTRATIVA DO RIACHO FUNDO II.
Situação do objeto	Outros
Objeto divisível	Sim
Região Administrativa (Valor)	RIACHO FUNDO II (R$ 4.798.994,97)
Valor Solicitado	R$ 4.798.994,97
UO	09123
Programa de Trabalho	04.122.6206.3048.NOVO
Natureza de Despesa (Valor)	449051 (R$ 4.798.994,97)
Legitimação Social	Manifestos Sociais

Justificativa
São 15 quadras poliesportivas que se encontram sem reforma há pelo menos 15 anos, sendo necessário intervenção urgente, para evitar riscos aos usuários.As quadras poliesportivas são utilizadas utilizadas pela população do riacho fundo ii em caráter recreativo, social, cultural e esportivo.

** Para mais detalhes da proposta vide SisCAEP.*

ADM. REG. DO ITAPOÃ

Proposta	1 - RA XXVIII
Objeto	REALIZAÇÃO DO ANIVERSÁRIO DO ITAPOÃ.
Situação do objeto	Depende de projetos
Objeto divisível	Sim
Região Administrativa (Valor)	ITAPOÃ (Livre)
Valor Solicitado	Livre
UO	09130
Programa de Trabalho	27.813.6219.3678.NOVO
Natureza de Despesa (Valor)	449031 (Livre)
Legitimação Social	Não se aplica

Justificativa
Evento em comemoração ao 20º aniversário do itapoã. Com diversas atrações para comunidade local. A realização da festa de aniversário da cidade é essencial para fortalecer a identidade local, promover a cultura, integrar a comunidade e valorizar o comércio local. O evento proporcionará um marco positivo para o desenvolvimento comunitário, destacando nossas conquistas e reafirmando nosso orgulho e coesão social.

** Para mais detalhes da proposta vide SisCAEP.*

ADM. REG. DO ITAPOÃ

Proposta	3 - RA XXVIII
Objeto	CONSTRUÇÃO DE PONTO DE ENTREGA VOLUNTÁRIA - PEV.
Situação do objeto	Depende de projetos
Objeto divisível	Não
Região Administrativa (Valor)	ITAPOÃ (R$ 400.000,00)
Valor Solicitado	R$ 400.000,00
UO	09130
Programa de Trabalho	17.512.6209.3002.NOVO
Natureza de Despesa (Valor)	449051 (R$ 400.000,00)
Legitimação Social	Não se aplica

Justificativa
A região administrativa do itapoã – ra xxviii – segundo o pdad/2021, conta com uma área de 3. 430,16 hectares, e aponta que a população urbana da ra itapoã era de 65. 373 pessoas, e não possui área de descarte regular de resíduos. O pev é o espaço adequado para a população descartar restos de obras, móveis velhos e outros volumosos (exceto eletrônicos), restos de podas, material reciclável e óleo de cozinha usado. O pev recebe, gratuitamente, até 1m³ de resíduo por cidadão por dia. Ademais, com a implantação do pev, será possível atender à população com o descarte correto dos resíduos, resolvendo um dos maiores problemas da cidade.

** Para mais detalhes da proposta vide SisCAEP.*

ADM. REG. DO ITAPOÃ

Proposta	5 - RA XXVIII
Objeto	AMPLIAÇÃO DO PRÉDIO DA BIBLIOTECA PÚBLICA DO ITAPOÃ.
Situação do objeto	Depende de projetos
Objeto divisível	Sim
Região Administrativa (Valor)	ITAPOÃ (R$ 500.000,00)
Valor Solicitado	R$ 500.000,00
UO	09130
Programa de Trabalho	15.122.6221.5928.NOVO
Natureza de Despesa (Valor)	449051 (R$ 500.000,00)
Legitimação Social	Não se aplica

Justificativa
O espaço é utilizado pelos estudantes da cidade para preparação do pas, enem, concursos, entre outros. A condição da edificação atualmente é precária, apresenta várias patologias, como: fissuras, trincas e infiltrações, também existe a necessidade de adaptações de acessibilidade. Deste modo se faz necessária sua reforma.

** Para mais detalhes da proposta vide SisCAEP.*

ADM. REG. DO JARDIM BOTÂNICO

Proposta	5 - RA XXVII
Objeto	REFORMA DAS QUADRAS DE ESPORTE DO JARDINS MANGUEIRAL (READEQUAÇÃO PARA QUADRAS DE AREIA)
Situação do objeto	Outros
Objeto divisível	Não
Região Administrativa (Valor)	JARDIM BOTÂNICO (R$ 400.000,00)
Valor Solicitado	R$ 400.000,00
UO	09129
Programa de Trabalho	04.122.6206.3048.NOVO
Natureza de Despesa (Valor)	449051 (R$ 400.000,00)
Legitimação Social	Manifestos Sociais

Justificativa
Necessidade de reformar 02 quadras esportivas localizadas nos seguintes endereços:.01. Setor habitacional mangueiral cl 1 lt 1, no valor de r$ 200. 000. 00.02. Setor habitacional mangueiral pa 2 lt 7, no valor de r$ 200. 000,00.

** Para mais detalhes da proposta vide SisCAEP.*

ADM. REG. DO SOL NASCENTE/PÔR DO SOL

Proposta	5 - RA XXXII
Objeto	IMPLANTAÇÃO DE CALÇADAS
Situação do objeto	Depende de projetos
Objeto divisível	Não
Região Administrativa (Valor)	POR DO SOL/SOL NASCENTE (R$ 800.000,00)
Valor Solicitado	R$ 800.000,00
UO	09136
Programa de Trabalho	15.451.6209.1110.NOVO
Natureza de Despesa (Valor)	449051 (R$ 800.000,00)
Legitimação Social	Não se aplica

Justificativa
Urbanizar a cidade proporcionando acessibilidade para a população.

** Para mais detalhes da proposta vide SisCAEP.*

ADM. REG. DO SOL NASCENTE/PÔR DO SOL

Proposta	6 - RA XXXII
Objeto	IMPLANTAÇÃO DE PONTO DE ENCONTRO COMUNITÁRIO - PEC E PARQUE INFANTIL
Situação do objeto	Outros
Objeto divisível	Não
Região Administrativa (Valor)	POR DO SOL/SOL NASCENTE (R$ 850.000,00)
Valor Solicitado	R$ 850.000,00
UO	09136
Programa de Trabalho	15.451.6206.3596.NOVO
Natureza de Despesa (Valor)	449051 (R$ 850.000,00)
Legitimação Social	Não se aplica

Justificativa
Proporcionar lazer e bem estar para a população.

** Para mais detalhes da proposta vide SisCAEP.*

ADM. REG. DO SCIA

Proposta	1 - RA XXV
Objeto	REFORMA E ADEQUAÇÃO DO CENTRO DE MULTIPLAS FUNÇÕES
Situação do objeto	Depende de projetos
Objeto divisível	Não
Região Administrativa (Valor)	SETOR COMPL. DE IND. E ABASTECIMENTO (R$ 450.000,00)
Valor Solicitado	R$ 450.000,00
UO	09127
Programa de Trabalho	13.392.6219.3933.NOVO
Natureza de Despesa (Valor)	449051 (R$ 450.000,00)
Legitimação Social	Não se aplica

Justificativa
O centro de múltiplas funções, desempenha um papel crucial na comunidade, oferecendo uma variedade de serviços e atividades que atendem a diversas necessidades da população. Este centro é um ponto de encontro vital para eventos comunitários, atividades culturais, esportivas, educativas e de lazer. No entanto, as instalações atuais estão desatualizadas e não atendem mais de maneira eficaz às demandas crescentes e variadas dos usuários.

** Para mais detalhes da proposta vide SisCAEP.*

ADM. REG. DO SCIA

Proposta	2 - RA XXV
Objeto	REFORMA E ADEQUAÇÃO DO GALPÃO CULTURAL
Situação do objeto	Depende de projetos
Objeto divisível	Não
Região Administrativa (Valor)	SETOR COMPL. DE IND. E ABASTECIMENTO (R$ 350.000,00)
Valor Solicitado	R$ 350.000,00
UO	09127
Programa de Trabalho	13.392.6219.3933.NOVO
Natureza de Despesa (Valor)	999051 (R$ 350.000,00)
Legitimação Social	Não se aplica

Justificativa
O galpão cultural é um importante ponto de referência na comunidade, funcionando como um espaço versátil para a realização de atividades culturais, artísticas e educativas. Com o passar do tempo, as instalações do galpão tornaram-se defasadas, não atendendo mais às necessidades atuais dos usuários. A reforma e adequação deste espaço são fundamentais para garantir a continuidade e a expansão dos serviços prestados à população.

** Para mais detalhes da proposta vide SisCAEP.*

ADM. REG. DE CEILÂNDIA

Proposta	2 - RA IX
Objeto	IMPLANTAÇÃO DE ESTÚDIO SOCIAL NO CENTRO CULTURAL DE CEILÂNDIA.
Situação do objeto	Pronto para licitação
Objeto divisível	Não
Região Administrativa (Valor)	CEILÂNDIA (R$ 120.000,00)
Valor Solicitado	R$ 120.000,00
UO	09111
Programa de Trabalho	13.392.6219.5968.NOVO
Natureza de Despesa (Valor)	449052 (R$ 120.000,00)
Legitimação Social	Não se aplica

Justificativa
Propiciar à comunidade de ceilândia acesso a um estudio multicultural para implementação de aulas práticas.

** Para mais detalhes da proposta vide SisCAEP.*

ADM. REG. DE CEILÂNDIA

Proposta	3 - RA IX
Objeto	AQUISIÇÃO DE MATERIAL DE CONSUMO PARA OS PROJETOS PINTURA EM TELA E PROJETO GRAFITANDO CEILÂNDIA.
Situação do objeto	Pronto para licitação
Objeto divisível	Não
Região Administrativa (Valor)	CEILÂNDIA (R$ 45.000,00)
Valor Solicitado	R$ 45.000,00
UO	09111
Programa de Trabalho	13.392.8219.8517.NOVO
Natureza de Despesa (Valor)	339030 (R$ 45.000,00)
Legitimação Social	Não se aplica

Justificativa
Proporcionar à população a possibilidade de aprendizado por meio de oficinas nas áreas de pintura em tela. Conforme informações contidas no processo 00138-00000378/2024-15 e 00138-00000550/2024-31.

** Para mais detalhes da proposta vide SisCAEP.*

ADM. REG. DO SCIA

Proposta	3 - RA XXV
Objeto	AMPLIAÇÃO DE REDE DE ÁGUAS PLUVIAIS.
Situação do objeto	Depende de projetos
Objeto divisível	Sim
Região Administrativa (Valor)	SETOR COMPL. DE IND. E ABASTECIMENTO (R$ 13.000.000,00)
Valor Solicitado	R$ 13.000.000,00
UO	09127
Programa de Trabalho	15.544.6209.1827.NOVO
Natureza de Despesa (Valor)	999951 (R$ 3.000.000,00)
Legitimação Social	Não se aplica

Justificativa
Para a ampliação da rede de águas pluviais no setor de oficinas, cidade do automóvel e estrutural se baseia em uma série de motivos cruciais para o desenvolvimento sustentável e a qualidade de vida dos residentes, como: prevenção de enchentes e inundações e outros.

** Para mais detalhes da proposta vide SisCAEP.*

ADM. REG. DA CANDANGOLÂNDIA

Proposta	1 - RA XIX
Objeto	FORTALECIMENTO DAS AÇÕES DE APOIO AO INTERNO E SUA FAMÍLIA DA ADMINISTRAÇÃO REGIONAL CANDANGOLÂNDIA - RA-CAND
Situação do objeto	Ação em andamento
Objeto divisível	Não
Região Administrativa (Valor)	CANDANGOLÂNDIA (R$ 100.000,00)
Valor Solicitado	R$ 100.000,00
UO	09121
Programa de Trabalho	04.451.6217.2426.0034
Natureza de Despesa (Valor)	339139 (R$ 100.000,00)
Legitimação Social	Não se aplica

Justificativa
Indispensável e muito útil os serviços prestados nesta região administrativa pelos reeducandos por meio da fundação de amparo ao trabalhador preso(funap).Serviços de tapa buraco, poda de árvores, manutenção de praças e espaços públicos, serviços de jardinagem, manutenção e recuperação predial, manutenção e recuperação de bens móveis, recolhimento de bens inservíveis, transporte de materiais e mobiliários, serviços gerais, ações preventivas de preservação de áreas públicas.

** Para mais detalhes da proposta vide SisCAEP.*

ADM. REG. DO PLANO PILOTO

Proposta	4 - RA I
Objeto	REFORMAR ESPAÇOS ESPORTIVOS.
Situação do objeto	Outros
Objeto divisível	Sim
Região Administrativa (Valor)	PLANO PILOTO (R$ 1.240.000,00)
Valor Solicitado	R$ 1.240.000,00
UO	09103
Programa de Trabalho	15.451.6206.3048.NOVO
Natureza de Despesa (Valor)	339039 (R$ 1.240.000,00)
Legitimação Social	Manifestos Sociais

Justificativa
Recuperar a funcionalidade das quadras poliesportivas instaladas na ra-pp, incentivando assim a prática de esportes. A prática de esportes traz benefícios à saúde e promove a integração da comunidade local.

** Para mais detalhes da proposta vide SisCAEP.*

ADM. REG. DE SAMAMBAIA

Proposta	4 - RA XII
Objeto	AQUISIÇÃO DE EQUIPAMENTOS E LICENÇAS DE SOFTWARES.
Situação do objeto	Depende de projetos
Objeto divisível	Sim
Região Administrativa (Valor)	SAMAMBAIA (Livre)
Valor Solicitado	Livre
UO	09114
Programa de Trabalho	04.126.8205.1471.NOVO
Natureza de Despesa (Valor)	449052 (Livre), 339040 (Livre)
Legitimação Social	Não se aplica

Justificativa
As aquisições irão melhorar o atendimento feito para a comunidade, agilizando as demandas e tornando o trabalho dos servidores mais dinâmico e ágil para a população.

** Para mais detalhes da proposta vide SisCAEP.*

ADM. REG. DE SAMAMBAIA

Proposta	5 - RA XII
Objeto	REFORMA DE DIVERSAS QUADRAS POLIESPORTIVAS NA REGIÃO ADMINISTRATIVA DE SAMAMBAIA
Situação do objeto	Depende de projetos
Objeto divisível	Sim
Região Administrativa (Valor)	SAMAMBAIA (R$ 3.000.000,00)
Valor Solicitado	R$ 3.000.000,00
UO	09114
Programa de Trabalho	15.451.6206.3048.NOVO
Natureza de Despesa (Valor)	449051 (R$ 3.000.000,00)
Legitimação Social	Não se aplica

Justificativa
Atender inúmeras demandas apresentadas pela comunidade, objetivando garantir as práticas de esporte e lazer da população. São mais de 40 quadras necessitando de obras de recuperação de piso, alambrado, equipamentos esportivos, estrutura, calçamento das balizas. Algumas não têm postes nem calçadas ao redor, e ainda, necessitam de reforma de bancos, pintura e demarcação.

** Para mais detalhes da proposta vide SisCAEP.*

ADM. REG. DE SAMAMBAIA

Proposta	8 - RA XII
Objeto	AMPLIAÇÃO DA ILUMINAÇÃO PÚBLICA EM SAMAMBAIA.
Situação do objeto	Depende de projetos
Objeto divisível	Sim
Região Administrativa (Valor)	SAMAMBAIA (Livre)
Valor Solicitado	Livre
UO	09114
Programa de Trabalho	15.451.6209.1836.NOVO
Natureza de Despesa (Valor)	449051 (Livre)
Legitimação Social	Não se aplica

Justificativa
Garantir iluminação pública, qualidade de vida e segurança à comunidade, considerando ainda, novos empreendimentos entregues em regiões com iluminação pública precária.

** Para mais detalhes da proposta vide SisCAEP.*

ADM. REG. DE SAMAMBAIA

Proposta	9 - RA XII
Objeto	REALIZAÇÃO DE AÇÕES SOCIAIS EM SAMAMBAIA PROMOVIDAS PELA PRÓPRIA ADMINISTRAÇÃO E/OU COMO APOIO DA RA/SAM.
Situação do objeto	Depende de projetos
Objeto divisível	Sim
Região Administrativa (Valor)	SAMAMBAIA (R$ 200.000,00)
Valor Solicitado	R$ 200.000,00
UO	09114
Programa de Trabalho	08.244.6228.4138.NOVO
Natureza de Despesa (Valor)	339030 (R$ 60.000,00), 339039 (R$ 100.000,00), 449052 (R$ 40.000,00)
Legitimação Social	Não se aplica

Justificativa

Necessidade de contratação de estrutura, som, banheiro químico e ações diversas para a comunidade carente desta cidade. Tais eventos promovem qualidade de vida, lazer, esporte, cultura, saúde e atendimentos diversos. Samambaia tem uma população de quase trezentos mil habitantes, com o idh entre os mais baixos do distrito federal, em determinadas regiões, sendo essas ações de suma importância para aproximação, conscientização e enfrentamento das mazelas sociais.

** Para mais detalhes da proposta vide SisCAEP.*

ADM. REG. DE SAMAMBAIA

Proposta	10 - RA XII
Objeto	REALIZAÇÃO DE EVENTOS CULTURAIS EM SAMAMBAIA - SÃO JOÃO E CARNAVAL
Situação do objeto	Depende de projetos
Objeto divisível	Sim
Região Administrativa (Valor)	SAMAMBAIA (R$ 700.000,00)
Valor Solicitado	R$ 700.000,00
UO	09114
Programa de Trabalho	13.392.6219.3678.NOVO
Natureza de Despesa (Valor)	339030 (R$ 100.000,00), 339039 (R$ 550.000,00), 449052 (R$ 50.000,00)
Legitimação Social	Não se aplica

Justificativa
Eventos tais como carnaval e são joão. Para realização dos eventos programados, é necessário a aquisição de equipamentos, contratação de empresa para locação de estrutura, divulgação, contratação de bandas, dentre outros. Os eventos são importantes para a população, onde podemos propor momentos e lazer, entretenimento e cultura para nossa comunidade.

** Para mais detalhes da proposta vide SisCAEP.*

ADM. REG. DE SAMAMBAIA

Proposta	11 - RA XII
Objeto	REALIZAÇÃO DE EVENTOS ESPORTIVOS NA REGIÃO ADMINISTRATIVA DE SAMAMBAIA
Situação do objeto	Depende de projetos
Objeto divisível	Sim
Região Administrativa (Valor)	SAMAMBAIA (R$ 200.000,00)
Valor Solicitado	R$ 200.000,00
UO	09114
Programa de Trabalho	27.812.6206.3678.NOVO
Natureza de Despesa (Valor)	339039 (R$ 200.000,00)
Legitimação Social	Não se aplica

Justificativa
A população anseia pela retomada dos campeonatos em diversas modalidades e ações da administração, fomentando o incentivo à prática de esportes na cidade, bem como a realização de novos projetos.

** Para mais detalhes da proposta vide SisCAEP.*

ADM. REG. DE SAMAMBAIA

Proposta	12 - RA XII
Objeto	REALIZAÇÃO DO 36º ANIVERSÁRIO DE SAMAMBAIA RA/SAM
Situação do objeto	Depende de projetos
Objeto divisível	Sim
Região Administrativa (Valor)	SAMAMBAIA (R$ 1.100.000,00)
Valor Solicitado	R$ 1.100.000,00
UO	09114
Programa de Trabalho	13.392.6219.3678.NOVO
Natureza de Despesa (Valor)	339030 (R$ 40.000,00), 339039 (R$ 1.005.000,00), 449052 (R$ 55.000,00)
Legitimação Social	Não se aplica

Justificativa
O evento é realizado em todo o mês de outubro, com foco principal no dia 25, data do aniversário da cidade de fato. O aniversário de samambaia é essencial e esperado pela cidade. São realizadas ações cívicas, sociais e com o tradicional corte do bolo. É necessária a contratação de estrutura, som, shows, bolo, enfim, ações e aquisições diversas.

** Para mais detalhes da proposta vide SisCAEP.*

ADM. REG. DE SAMAMBAIA

Proposta	13 - RA XII
Objeto	REALIZAÇÃO DE REFORMA DOS EDIFÍCIOS DA ADMINISTRAÇÃO REGIONAL DE SAMAMBAIA - SEDE E PRÉDIO ANEXO (PRÉDIO DE MADEIRA).
Situação do objeto	Depende de projetos
Objeto divisível	Sim
Região Administrativa (Valor)	SAMAMBAIA (R$ 2.750.000,00)
Valor Solicitado	R$ 2.750.000,00
UO	09114
Programa de Trabalho	15.451.8205.3903.NOVO
Natureza de Despesa (Valor)	449051 (R$ 2.750.000,00)
Legitimação Social	Não se aplica

Justificativa
Trata-se do prédio sede e do prédio anexo da administração regional de samambaia, onde comporta diversas unidades da administração, bem como de outros órgãos que prestam serviço à comunidade. A sede necessita urgentemente de uma reforma em suas instalações elétricas, bem como a revisão do teto e forros. O prédio de madeira funciona desde a criação da cidade, com mais de 30 anos, e recebe ainda o atributo de patrimônio e parte da memória da cidade. Por sua estrutura física de madeira, necessita de uma reforma estrutural total e de certa forma complexa. As sedes estão localizadas na quadra 302 conjunto 13 - centro urbano.

** Para mais detalhes da proposta vide SisCAEP.*

ADM. REG. DO PLANO PILOTO

Proposta	5 - RA I
Objeto	IMPLANTAR PONTO DE ENCONTRO COMUNITÁRIO PEC.
Situação do objeto	Outros
Objeto divisível	Não
Região Administrativa (Valor)	PLANO PILOTO (R$ 140.000,00)
Valor Solicitado	R$ 140.000,00
UO	09103
Programa de Trabalho	15.451.6206.3596.NOVO
Natureza de Despesa (Valor)	449051 (R$ 140.000,00)
Legitimação Social	Manifestos Sociais

Justificativa
Oferecer à comunidade um espaço gratuito para a prática de atividades físicas. A prática constante de atividades físicas é benéfica para a saúde física e mental.

** Para mais detalhes da proposta vide SisCAEP.*

ADM. REG. DO SCIA

Proposta	7 - RA XXV
Objeto	ANIVERSÁRIO DA REGIÃO ADMINISTRATIVA XXV
Situação do objeto	Depende de projetos
Objeto divisível	Não
Região Administrativa (Valor)	SETOR COMPL. DE IND. E ABASTECIMENTO (R$ 300.000,00)
Valor Solicitado	R$ 300.000,00
UO	09127
Programa de Trabalho	13.392.6219.3678.0022
Natureza de Despesa (Valor)	999999 (R$ 300.000,00)
Legitimação Social	Não se aplica

Justificativa
A celebração do aniversário da região administrativa xxv envolve diversos aspectos que destacam a importância histórica, cultural, social e econômica dessa comunidade.

** Para mais detalhes da proposta vide SisCAEP.*

ADM. REG. DE PLANALTINA

Proposta	19 - RA VI
Objeto	REFORMA DE QUADRAS POLIESPORTIVAS EM PLANALTINA. - RA-PLAN.
Situação do objeto	Depende de projetos
Objeto divisível	Não
Região Administrativa (Valor)	PLANALTINA (R$ 1.000.000,00)
Valor Solicitado	R$ 1.000.000,00
UO	09108
Programa de Trabalho	15.451.6206.3048.0004
Natureza de Despesa (Valor)	449051 (R$ 1.000.000,00)
Legitimação Social	Documentações do Poder Executivo

Justificativa
Promover ações para as comunidades de planaltina, ações que geram o bem estar da população.

** Para mais detalhes da proposta vide SisCAEP.*

ADM. REG. DO CRUZEIRO

Proposta	12 - RA XI
Objeto	COBERTURA DA ARQUIBANCADA DO ESTÁDIO ODILON AIRES DO CRUZEIRO - RA XI.
Situação do objeto	Depende de projetos
Objeto divisível	Não
Região Administrativa (Valor)	CRUZEIRO (R$ 600.000,00)
Valor Solicitado	R$ 600.000,00
UO	09113
Programa de Trabalho	15.451.6209.1110.NOVO
Natureza de Despesa (Valor)	449051 (R$ 600.000,00)
Legitimação Social	Não se aplica

Justificativa
O cruzeiro é uma cidade totalmente voltada para o esporte. O estádio é constantemente utilizado para jogos, campeonatos, torneios com grande público, especialmente, crianças, idosos, portadores de necessidades especiais, bem como, times e torcidas até de outras regiões, que ficam expostos ao sol, chuva, vento, frio, etc. Portanto, a cobertura das arquibancadas irá proporcionar um momento mais seguro e protegido para a comunidade que frequenta o estádio.

** Para mais detalhes da proposta vide SisCAEP.*

ADM. REG. DO SCIA

Proposta	8 - RA XXV
Objeto	REALIZAÇÃO DE EVENTOS NO SCIA/ESTRUTURAL.
Situação do objeto	Depende de projetos
Objeto divisível	Sim
Região Administrativa (Valor)	SETOR COMPL. DE IND. E ABASTECIMENTO (R$ 1.200.000,00)
Valor Solicitado	R$ 1.200.000,00
UO	09127
Programa de Trabalho	13.392.6219.2831.NOVO
Natureza de Despesa (Valor)	999999 (R$ 200.000,00)
Legitimação Social	Não se aplica

Justificativa
Para a realização e eventos na cidade scia/estrutural envolve diversos aspectos culturais, sociais e econômicos que destacam a importância de promover este evento na região, valorizando a omunidade e promovendo de forma democrática a inclusão social e econômica da comunidade.

** Para mais detalhes da proposta vide SisCAEP.*

ADM. REG. DE CEILÂNDIA

Proposta	4 - RA IX
Objeto	AQUISIÇÃO DE MATERIAIS ESPORTIVOS.
Situação do objeto	Pronto para licitação
Objeto divisível	Não
Região Administrativa (Valor)	CEILÂNDIA (R$ 30.000,00)
Valor Solicitado	R$ 30.000,00
UO	09111
Programa de Trabalho	27.813.8206.8517.NOVO
Natureza de Despesa (Valor)	339030 (R$ 30.000,00)
Legitimação Social	Não se aplica

Justificativa
Proporcionar à população de ceilândia oportunidade de lazer e prática de esportes como lutas marciais, que ocorrem no centro cultural de ceilândia, e futebol, que deverão ser realizados no ginásio regional de ceilândia.

** Para mais detalhes da proposta vide SisCAEP.*

CONTROLADORIA GERAL DO DISTRITO FEDERAL

Proposta	1 - CGDF
Objeto	APOIO AO PROGRAMA RECONHECER
Situação do objeto	Pronto para licitação
Objeto divisível	Não
Região Administrativa (Valor)	DISTRITO FEDERAL (R$ 100.000,00)
Valor Solicitado	R$ 100.000,00
UO	45101
Programa de Trabalho	04.124.6203.4093.0003
Natureza de Despesa (Valor)	339039 (R$ 100.000,00)
Legitimação Social	Documentações do Poder Executivo

Justificativa
O programa é composto por iniciativas que visam reconhecer e condecorar pessoas naturais ou jurídicas que contribuíram significativamente para o desenvolvimento e fortalecimento do controle interno do distrito federal e para consecução dos objetivos estratégicos do plano estratégico institucional da controladoria-geral do distrito federal.

** Para mais detalhes da proposta vide SisCAEP.*

ADM. REG. DE BRAZLÂNDIA

Proposta	1 - RA IV
Objeto	EXECUÇÃO DE OBRAS DE URBANIZAÇÃO - REGIÃO ADMINISTRATIVA DE BRAZLÂNDIA
Situação do objeto	Depende de projetos
Objeto divisível	Sim
Região Administrativa (Valor)	BRAZLÂNDIA (R$ 3.000.000,00)
Valor Solicitado	R$ 3.000.000,00
UO	09106
Programa de Trabalho	15.451.6209.1110.NOVO
Natureza de Despesa (Valor)	449051 (R$ 2.000.000,00), 339030 (R$ 1.000.000,00)
Legitimação Social	Não se aplica

Justificativa
Necessidade de realização de obras de infraestrutura (construção em vias públicas, calçadas, estacionamentos) em pontos diversos da região administrativa de brazlândia.

** Para mais detalhes da proposta vide SisCAEP.*

ADM. REG. DE SOBRADINHO II

Proposta	1 - RA XXVI
Objeto	MANUTENÇÃO DE SERVIÇOS ADMINISTRATIVOS GERAIS NA ADMINISTRAÇÃO REGIONAL DE SOBRADINHO II
Situação do objeto	Depende de projetos
Objeto divisível	Sim
Região Administrativa (Valor)	SOBRADINHO II (Livre)
Valor Solicitado	Livre
UO	09128
Programa de Trabalho	04.122.8205.8517.0088
Natureza de Despesa (Valor)	339030 (Livre), 339039 (Livre), 449052 (Livre)
Legitimação Social	Não se aplica

Justificativa
Para atender despesas correntes e administrativas: contratação de serviços, aquisição de materiais de consumo e aquisição de material permanente.

** Para mais detalhes da proposta vide SisCAEP.*

CONTROLADORIA GERAL DO DISTRITO FEDERAL

Proposta	2 - CGDF
Objeto	MODERNIZAÇÃO DA SALA DE CAPACITAÇÃO DA CGDF
Situação do objeto	Depende de projetos
Objeto divisível	Não
Região Administrativa (Valor)	DISTRITO FEDERAL (R$ 136.400,00)
Valor Solicitado	R$ 136.400,00
UO	45101
Programa de Trabalho	04.122.6209.3859.8681
Natureza de Despesa (Valor)	339030 (R$ 15.000,00), 449052 (R$ 121.400,00)
Legitimação Social	Documentações do Poder Executivo

Justificativa

Modernização da sala de capacitação da cgdf se justifica pela necessidade de proporcionar condições mais adequadas para o desenvolvimento dos programas de capacitação deste órgão, tanto para servidores do órgão como para servidores de todos os órgãos da administração pública nas temáticas de competência da controladoria-geral. A atual sala foi criada e mobiliada por volta de 2012, motivo pelo qual os equipamentos e cadeiras disponíveis já estão desgastados e tecnologicamente ultrapassados.

** Para mais detalhes da proposta vide SisCAEP.*

CONTROLADORIA GERAL DO DISTRITO FEDERAL

Proposta	3 - CGDF
Objeto	QUALIDADE DE VIDA NO TRABALHO CGDF
Situação do objeto	Depende de projetos
Objeto divisível	Não
Região Administrativa (Valor)	DISTRITO FEDERAL (R$ 82.000,00)
Valor Solicitado	R$ 82.000,00
UO	45101
Programa de Trabalho	04.122.6203.2619.0014
Natureza de Despesa (Valor)	339039 (R$ 82.000,00)
Legitimação Social	Documentações do Poder Executivo

Justificativa

A qualidade de vida no trabalho (qvt) tem sido crescentemente objeto de preocupação em organizações públicas de todo o país. Na cgdf, o empenho na valorização do servidor culminou com a instituição da política e programas de qualidade de vida no trabalho (qvt) por meio da portaria cgdf nº 255/2022, após uma série de precedentes legais, como a alteração de seu regimento interno para incluir competências em ações de qualidade de vida e o decreto nº 42. 375/2021, que institui princípios e diretrizes para a implantação dos programas de qvt no gdf. É pertinente lembrar que a insatisfação no trabalho pode resultar em absenteísmo e evasão de servidores.

** Para mais detalhes da proposta vide SisCAEP.*

ADM. REG. DO VARJÃO

Proposta	1 - RA XXIII
Objeto	REFORMA DA CASA DE CULTURA LOCALIZADA NA QUADRA 2 CONJUNTO D LOTE 2, VARJÃO-DF; E DOS BANHEIROS PÚBLICOS LOCALIZADOS NA QUADRA 2 CONJUNTO E LOTE 2, VARJÃO-DF.
Situação do objeto	Pronto para licitação
Objeto divisível	Não
Região Administrativa (Valor)	VARJÃO (R$ 190.000,00)
Valor Solicitado	R$ 190.000,00
UO	09125
Programa de Trabalho	04.122.8205.3903.NOVO
Natureza de Despesa (Valor)	449051 (R$ 190.000,00)
Legitimação Social	Não se aplica

Justificativa

A casa de cultura necessita de manutenções preventivas e reparos do telhado e calha, que apresentam deterioração devido ao tempo. Além de adequações na estrutura para melhor atender ao público e aos projetos sociais que são realizados no espaço. Os banheiros públicos sofreram depredação e foram alvos de furtos que os deixaram inutilizados. Portanto, há a necessidade de recuperar os equipamentos danificados e melhorar as condições do espaço, uma vez que o objeto é bastante utilizado pela comunidade durante eventos.

** Para mais detalhes da proposta vide SisCAEP.*

ADM. REG. DO VARJÃO

Proposta	2 - RA XXIII
Objeto	CONSTRUÇÃO DE GINÁSIO POLIESPORTIVO COBERTO NA ÁREA ESPECIAL 2, VARJÃO-DF
Situação do objeto	Depende de projetos
Objeto divisível	Não
Região Administrativa (Valor)	VARJÃO (R$ 230.000,00)
Valor Solicitado	R$ 230.000,00
UO	09125
Programa de Trabalho	04.122.6206.1079.NOVO
Natureza de Despesa (Valor)	449051 (R$ 230.000,00)
Legitimação Social	Não se aplica

Justificativa
A quadra poliesportiva atualmente não possui cobertura e necessita de manutenções preventivas, para melhor atender à comunidade e projetos sociais.O local para a execução da obra do ginásio já existe, porém, aguardando a liberação do recurso para darmos início ao objeto.

** Para mais detalhes da proposta vide SisCAEP.*

CONTROLADORIA GERAL DO DISTRITO FEDERAL

Proposta	4 - CGDF
Objeto	DESENVOLVIMENTO DOS GESTORES DA CGDF.
Situação do objeto	Outros
Objeto divisível	Sim
Região Administrativa (Valor)	DISTRITO FEDERAL (R$ 310.000,00)
Valor Solicitado	R$ 310.000,00
UO	45101
Programa de Trabalho	04.128.8203.4088.0053
Natureza de Despesa (Valor)	339039 (R$ 310.000,00)
Legitimação Social	Documentações do Poder Executivo

Justificativa

Com vistas ao cumprimento do disposto no decreto nº 31. 453/2010, que institui a política de capacitação e de desenvolvimento para os servidores da administração direta, autárquica e fundacional do distrito federal, e a portaria nº 201, de 30 de agosto de 2016, que dispõe sobre o plano de capacitação e desenvolvimento de pessoas e demais programas e ações destinados a modernizar as práticas de gestão de pessoas da controladoria-geral do df, faz-se necessário o fomento de atividades de treinamento e desenvolvimento de pessoas. Estabelecer diretrizes para formação de um processo continuo de educação com vistas a valorização do servidor e melhoria da qualidade dos serviços públicos prestados.

** Para mais detalhes da proposta vide SisCAEP.*

CONTROLADORIA GERAL DO DISTRITO FEDERAL

Proposta	5 - CGDF
Objeto	CONTROLE SOCIAL EM FOCO
Situação do objeto	Ação em andamento
Objeto divisível	Sim
Região Administrativa (Valor)	DISTRITO FEDERAL (R$ 100.000,00)
Valor Solicitado	R$ 100.000,00
UO	45101
Programa de Trabalho	04.124.6203.4093.0001
Natureza de Despesa (Valor)	339039 (R$ 100.000,00)
Legitimação Social	Documentações do Poder Executivo

Justificativa

O controle social é a participação da sociedade no acompanhamento e fiscalização da gestão pública. É um importante mecanismo de fortalecimento da cidadania que aproxima o estado da sociedade. Além disso, o controle social representa uma ferramenta indispensável quanto a prevenção da corrupção e mau uso do dinheiro público. Neste sentido, a proposta de produzir materiais educativos sobre transparência e controle social é uma ideia empolgante. A ideia é oferecer, de maneira divertida e acessível, informações importantes sobre como o governo funciona e como os cidadãos podem participar ativamente no acompanhamento da aplicação dos recursos público.

** Para mais detalhes da proposta vide SisCAEP.*

CONTROLADORIA GERAL DO DISTRITO FEDERAL

Proposta	6 - CGDF
Objeto	MODERNIZAÇÃO DA POLÍTICA DE DADOS ABERTOS DO DISTRITO FEDERAL
Situação do objeto	Pronto para licitação
Objeto divisível	Não
Região Administrativa (Valor)	DISTRITO FEDERAL (R$ 50.300,00)
Valor Solicitado	R$ 50.300,00
UO	45101
Programa de Trabalho	04.124.6203.1471.NOVO
Natureza de Despesa (Valor)	335041 (R$ 50.300,00)
Legitimação Social	Documentações do Poder Executivo

Justificativa

O acesso à informação é um direito previsto na constituição federal de 1981 e regulamentado no distrito federal por meio da lei de acesso à informação. Entre as ferramentas de transparência pública à disposição da população do df, inclui-se a política de dados abertos do distrito federal, instituída em 2017. Por meio dela, busca-se franquear aos cidadãos o acesso, de forma aberta, aos dados produzidos ou acumulados pela adm pública distrital, sobre os quais não recaia vedação expressa de acesso. Fomentar o controle social e o desenvolvimento de novas tecnologias destinadas à construção de ambiente de gestão pública participativa é a melhor oferta de serviços públicos para o cidadão.

** Para mais detalhes da proposta vide SisCAEP.*

CONTROLADORIA GERAL DO DISTRITO FEDERAL

Proposta	7 - CGDF
Objeto	MODERNIZAÇÃO DO PARQUE TECNOLÓGICO DA CGDF
Situação do objeto	Pronto para licitação
Objeto divisível	Sim
Região Administrativa (Valor)	DISTRITO FEDERAL (R$ 2.125.000,00)
Valor Solicitado	R$ 2.125.000,00
UO	45101
Programa de Trabalho	04.126.8203.1471.0066
Natureza de Despesa (Valor)	449052 (R$ 2.125.000,00)
Legitimação Social	Matérias veiculadas na Mídia

Justificativa
Atualização da infraestrutura tecnológica da cgdf para apoiar missão institucional, com destaque às ações ligadas ao cidadão e gdf.O parque atual está obsoleto e com isso prejudica as mais diversas ações para melhoria do controle, como cruzamento de dados para identificação de irregularidades, uso de ia (inteligência artificial) para melhoria dos processos internos e outras ações que dependam de recursos computacionais.

** Para mais detalhes da proposta vide SisCAEP.*

ADM. REG. DO SUDOESTE/OCTOGONAL

Proposta	1 - RA XXII
Objeto	AMPLIAÇÃO DA ILUMINAÇÃO PÚBLICA NO SUDOESTE, OCTOGONAL, SETOR DE INDUSTRIA GRAFICO E PARQUE DO BOSQUE.
Situação do objeto	Depende de projetos
Objeto divisível	Não
Região Administrativa (Valor)	SUDOESTE/OCTOGONAL (R$ 750.000,00)
Valor Solicitado	R$ 750.000,00
UO	09124
Programa de Trabalho	15.752.6209.1836.NOVO
Natureza de Despesa (Valor)	449051 (R$ 750.000,00)
Legitimação Social	Manifestos Sociais

Justificativa
Os moradores da localidade reivindicam a melhoria da iluminação pública para que possam usufruir uma melhor qualidade de vida traduzida em segurança e conforto de morarem em uma cidade melhor urbanizada. A ceb exige confirmação do recurso para realização de orçamento e projeto. Faz-se necessária a ampliação da iluminação pública na região uma vez que existem vários locais inseguros pela falta da iluminação pública. Ainda não existe planilha específica da ceb, entretanto pelas ampliações anteriores, estima-se que com o reforço orçamentário poderá se acrescer, dependendo da orientação técnica da ceb em até novos 200 postes com luminárias.

** Para mais detalhes da proposta vide SisCAEP.*

ADM. REG. DO SUDOESTE/OCTOGONAL

Proposta	3 - RA XXII
Objeto	MODERNIZAÇÃO DE SISTEMA DE INFORMAÇÃO.
Situação do objeto	Depende de projetos
Objeto divisível	Não
Região Administrativa (Valor)	SUDOESTE/OCTOGONAL (R$ 500.000,00)
Valor Solicitado	R$ 500.000,00
UO	09124
Programa de Trabalho	04.126.8205.1471.NOVO
Natureza de Despesa (Valor)	339039 (R$ 500.000,00)
Legitimação Social	Manifestos Sociais

Justificativa
Aquisição de computadores e monitores.

** Para mais detalhes da proposta vide SisCAEP.*

ADM. REG. DO SUDOESTE/OCTOGONAL

Proposta	4 - RA XXII
Objeto	MANUTENÇÃO E CONSERVAÇÃO DE ÁREAS URBANIZADAS E AJARDINADAS.
Situação do objeto	Depende de projetos
Objeto divisível	Não
Região Administrativa (Valor)	SUDOESTE/OCTOGONAL (R$ 500.000,00)
Valor Solicitado	R$ 500.000,00
UO	09124
Programa de Trabalho	15.452.6209.8508.NOVO
Natureza de Despesa (Valor)	339030 (R$ 350.000,00), 449052 (R$ 150.000,00)
Legitimação Social	Manifestos Sociais

Justificativa
Faz-se necessário o reforço orçamentário para a manutenção das áreas urbanizadas e ajardinadas, uma vez que esta ra-xxii assumiu também a responsabilidade do setor de indústria gráfico e o parque do bosque do sudoeste.

** Para mais detalhes da proposta vide SisCAEP.*

ADM. REG. DE BRAZLÂNDIA

Proposta	2 - RA IV
Objeto	PROMOÇÃO DE ATIVIDADES CULTURAIS - REGIÃO ADMINISTRATIVA DE BRAZLÂNDIA
Situação do objeto	Depende de projetos
Objeto divisível	Sim
Região Administrativa (Valor)	BRAZLÂNDIA (R$ 3.000.000,00)
Valor Solicitado	R$ 3.000.000,00
UO	09106
Programa de Trabalho	13.392.6219.2831.NOVO
Natureza de Despesa (Valor)	339039 (R$ 3.000.000,00)
Legitimação Social	Não se aplica

Justificativa
Realizar diversas atividades culturais na região administrativa de brazlândia. Previsão de realização de eventos culturais (festa do morango, festa da goiaba, aniversário da cidade) na região administrativa de brazlândia.

** Para mais detalhes da proposta vide SisCAEP.*

ADM. REG. DE BRAZLÂNDIA

Proposta	3 - RA IV
Objeto	MANUTENÇÃO DE ÁREAS URBANIZADAS E AJARDINADAS DA REGIÃO ADMINISTRATIVA DE BRAZLÂNDIA
Situação do objeto	Outros
Objeto divisível	Sim
Região Administrativa (Valor)	BRAZLÂNDIA (R$ 1.000.000,00)
Valor Solicitado	R$ 1.000.000,00
UO	09106
Programa de Trabalho	15.451.6209.8508.NOVO
Natureza de Despesa (Valor)	339030 (R$ 250.000,00), 339039 (R$ 750.000,00)
Legitimação Social	Não se aplica

Justificativa
Necessidade de manutenção das áreas urbanizadas e ajardinadas da ra brazlandia. Faz-se necessária a aquisição de materiais de recapeamento, retirada de lixo/entulho, poda de árvores, desentupimento de bocas de lobo, entre outros, para a efetiva zeladoria e melhoria da infraestrutura da região administrativa e qualidade de vida de seus moradores.

** Para mais detalhes da proposta vide SisCAEP.*

ADM. REG. DE BRAZLÂNDIA

Proposta	4 - RA IV
Objeto	REFORMA DE PRÉDIOS E PRÓPRIOS - ADMINISTRAÇÃO REGIONAL DE BRAZLÂNDIA
Situação do objeto	Depende de projetos
Objeto divisível	Sim
Região Administrativa (Valor)	BRAZLÂNDIA (R$ 3.000.000,00)
Valor Solicitado	R$ 3.000.000,00
UO	09106
Programa de Trabalho	15.451.8205.3903.NOVO
Natureza de Despesa (Valor)	449051 (R$ 3.000.000,00)
Legitimação Social	Não se aplica

Justificativa
Necessidade de reformar predios e proprios na adm reg brazlandia. Reforma do prédio da administração regional, parque de serviços, torre de tv e feira central.

** Para mais detalhes da proposta vide SisCAEP.*

ADM. REG. DE BRAZLÂNDIA

Proposta	5 - RA IV
Objeto	REFORMA DE ESPAÇOS ESPORTIVOS DA REGIAO ADMINISTRATIVA DE BRAZLÂNDIA
Situação do objeto	Depende de projetos
Objeto divisível	Sim
Região Administrativa (Valor)	BRAZLÂNDIA (R$ 3.000.000,00)
Valor Solicitado	R$ 3.000.000,00
UO	09106
Programa de Trabalho	15.812.6206.3048.NOVO
Natureza de Despesa (Valor)	449051 (R$ 3.000.000,00)
Legitimação Social	Não se aplica

Justificativa
Necessidade de reforma de espaços esportivos. Os desgastes e danos pelo uso inadequado prejudicam as atividades físicas e de lazer nos espaços esportivos. A reforma deles é um dos serviços essenciais para garantir um espaço seguro e de qualidade à população.

** Para mais detalhes da proposta vide SisCAEP.*

ADM. REG. DE BRAZLÂNDIA

Proposta	6 - RA IV
Objeto	AMPLIAÇÃO DO SISTEMA DE ILUMINAÇÃO PÚBLICA DA REGIAO ADMINISTRATVA DE BRAZLÂNDIA
Situação do objeto	Depende de projetos
Objeto divisível	Sim
Região Administrativa (Valor)	BRAZLÂNDIA (R$ 3.000.000,00)
Valor Solicitado	R$ 3.000.000,00
UO	09106
Programa de Trabalho	17.752.6209.1836.NOVO
Natureza de Despesa (Valor)	449051 (R$ 3.000.000,00)
Legitimação Social	Não se aplica

Justificativa
Ampliar o sistema de iluminação pública da ra brazlândia. A proposta tem como objetivo garantir infraestrutura de qualidade para a população de brazlândia, com a ampliação do sistema de iluminação pública, proporcionando mais segurança e valorização dos espaços públicos da região administrativa.

** Para mais detalhes da proposta vide SisCAEP.*

ADM. REG. DE SOBRADINHO II

Proposta	2 - RA XXVI
Objeto	FORTALECIMENTO DAS AÇÕES DE APOIO AO INTERNO E SUA FAMÍLIA - CONTRATO FUNAP
Situação do objeto	Ação em andamento
Objeto divisível	Sim
Região Administrativa (Valor)	SOBRADINHO II (Livre)
Valor Solicitado	Livre
UO	09128
Programa de Trabalho	04.421.6217.2426.0041
Natureza de Despesa (Valor)	339139 (Livre)
Legitimação Social	Não se aplica

Justificativa
Para atender despesas com objeto do contrato vigente firmado entre esta administração e a funap, com fornecimento da prestação de serviços composto de reeducandos no contrato atual.

** Para mais detalhes da proposta vide SisCAEP.*

ADM. REG. DE SOBRADINHO II

Proposta	3 - RA XXVI
Objeto	APOIO À VIA SACRA DE SOBRADINHO II.
Situação do objeto	Depende de projetos
Objeto divisível	Sim
Região Administrativa (Valor)	SOBRADINHO II (Livre)
Valor Solicitado	Livre
UO	09128
Programa de Trabalho	13.392.6219.4090.0337
Natureza de Despesa (Valor)	339039 (Livre)
Legitimação Social	Manifestos Sociais

Justificativa
Apoiar evento voltado para esse segmento com vista a atender demanda da comunidade. Este evento está previsto para o mês de abril de 2025 em sobradinho ii e o objeto em questão será utilizado na contratação de pessoal, divulgação, locação de equipamentos, dentre outros que se façam necessários.

** Para mais detalhes da proposta vide SisCAEP.*

ADM. REG. DE SOBRADINHO II

Proposta	4 - RA XXVI
Objeto	CULTURA: APOIO A EVENTOS CULTURAIS E ARTISTAS LOCAIS
Situação do objeto	Depende de projetos
Objeto divisível	Sim
Região Administrativa (Valor)	SOBRADINHO II (Livre)
Valor Solicitado	Livre
UO	09128
Programa de Trabalho	13.392.6219.4090.0118
Natureza de Despesa (Valor)	339031 (Livre), 339032 (Livre), 339039 (Livre), 339030 (Livre)
Legitimação Social	Manifestos Sociais

Justificativa
Proporcionar à população local, eventos voltados para a cultura, bem como incentivar, com o devido apoio, os artistas locais, proporcionando a inclusão social no âmbito desta regional. O recurso orçamentário destina-se à contratação de pessoal, divulgação, locação de equipamentos, aquisição de material de distribuição gratuita, premiações culturais, artísticas, entre outros que se façam necessários, com vista a atender eventos dessa natureza.

** Para mais detalhes da proposta vide SisCAEP.*

ADM. REG. DE SOBRADINHO II

Proposta	5 - RA XXVI
Objeto	REFORMA DO COMPLEXO ESPORTIVO - QUADRA AR 03, SOBRADINHO II
Situação do objeto	Depende de projetos
Objeto divisível	Sim
Região Administrativa (Valor)	SOBRADINHO II (R$ 10.000.000,00)
Valor Solicitado	Livre
UO	09128
Programa de Trabalho	15.451.6206.3048.0001
Natureza de Despesa (Valor)	449051 (R$ 6.000.000,00)
Programa de Trabalho	15.451.6206.3048.9644
Natureza de Despesa (Valor)	339039 (R$ 4.000.000,00)
Legitimação Social	Manifestos Sociais

Justificativa
Reforma do complexo esportivo na ar 3: instalação de pec e parquinho, refroma da quadra de esportes, ampliação/reforma do ginásio de esportes, instalação de alambrados em volta da vala. Tudo isso visa atender a comunidade local, proporcionando competições amadoras e projetos sociais desenvolvidos com lazer e qualidade de vida para a população da região administrativa de sobradinho ii.

** Para mais detalhes da proposta vide SisCAEP.*

ADM. REG. DE SOBRADINHO II

Proposta	6 - RA XXVI
Objeto	EXECUÇÃO DE OBRAS DE URBANIZAÇÃO - REGIÃO ADMINISTRATIVA DE SOBRADINHO II
Situação do objeto	Depende de projetos
Objeto divisível	Sim
Região Administrativa (Valor)	SOBRADINHO II (R$ 61.000.000,00)
Valor Solicitado	R$ 61.000.000,00
UO	09128
Programa de Trabalho	15.451.6209.1110.0102
Natureza de Despesa (Valor)	449051 (R$ 56.500.000,00)
Programa de Trabalho	15.451.6209.1110.0024
Natureza de Despesa (Valor)	449051 (R$ 2.000.000,00)
Programa de Trabalho	15.451.6209.1110.8164
Natureza de Despesa (Valor)	449051 (R$ 1.000.000,00)
Programa de Trabalho	15.451.6209.1110.5335
Natureza de Despesa (Valor)	449051 (R$ 1.500.000,00)
Legitimação Social	Manifestos Sociais

Justificativa
Realizar obras de urbanização na região administrativa de sobradinho ii, como: construção de calçadas e ciclovias, recapeamento de vias, pavimentação de ruas, objetivando proporcionar mais qualidade de vida à população.

** Para mais detalhes da proposta vide SisCAEP.*

ADM. REG. DE SOBRADINHO II

Proposta	7 - RA XXVI
Objeto	REFORMA DE PRÉDIOS E PRÓPRIOS DA ADMINISTRAÇÃO REGIONAL DE SOBRADINHO II.
Situação do objeto	Depende de projetos
Objeto divisível	Sim
Região Administrativa (Valor)	SOBRADINHO II (R$ 2.000.000,00)
Valor Solicitado	R$ 2.000.000,00
UO	09128
Programa de Trabalho	15.451.8205.3903.0041
Natureza de Despesa (Valor)	339039 (R$ 2.000.000,00)
Legitimação Social	Não se aplica

Justificativa
Visando a manutenção dos prédios e próprios da região administrativa de sobradinho ii, como: reforma do pátio de obras, reforma da biblioteca e melhorias no prédio sede.

** Para mais detalhes da proposta vide SisCAEP.*

ADM. REG. DE SOBRADINHO II

Proposta	8 - RA XXVI
Objeto	ELABORAÇÃO DE PROJETOS DE OBRAS E INFRAESTRUTURAS URBANÍSTICAS. CONSTRUÇÕES NA REGIÃO ADMINISTRATIVA DE SOBRADINHO II
Situação do objeto	Depende de projetos
Objeto divisível	Não
Região Administrativa (Valor)	SOBRADINHO II (R$ 2.000.000,00)
Valor Solicitado	R$ 2.000.000,00
UO	09128
Programa de Trabalho	15.451.6209.1968.3235
Natureza de Despesa (Valor)	339039 (R$ 2.000.000,00)
Legitimação Social	Não se aplica

Justificativa
Contratação de empresa para elaboração de projetos técnicos de obras e infraestruturas urbanísticas na região administrativa de sobradinho ii.

** Para mais detalhes da proposta vide SisCAEP.*

ADM. REG. DE SOBRADINHO

Proposta	1 - RA V
Objeto	REFORMA DOS BANHEIROS DA FEIRA PERMANENTE
Situação do objeto	Pronto para licitação
Objeto divisível	Sim
Região Administrativa (Valor)	SOBRADINHO (Livre)
Valor Solicitado	Livre
UO	09107
Programa de Trabalho	15.451.6207.3247.9259
Natureza de Despesa (Valor)	339051 (R$ 100.000,00)
Legitimação Social	Documentações do Poder Executivo

Justificativa
Os banheiros da feira permanente de sobradinho tem um fluxo diário de cerca de 1. 200 pessoas. Sendo 200 de feirantes e 1. 000 de frequentadores. Com este grande fluxo diário de pessoas necessita de manutenção dos banheiros necessitando por exemplo: troca de torneiras danificadas pelo uso e tempo bem como a substiuição do piso.

** Para mais detalhes da proposta vide SisCAEP.*

ADM. REG. DE SOBRADINHO II

Proposta	9 - RA XXVI
Objeto	CONSTRUÇÃO DE VESTIÁRIOS NO CAMPO DE GRAMA SINTÉTICA - QUADRA AR 03 DE SOBRADINHO II
Situação do objeto	Depende de projetos
Objeto divisível	Não
Região Administrativa (Valor)	SOBRADINHO II (R$ 800.000,00)
Valor Solicitado	R$ 800.000,00
UO	09128
Programa de Trabalho	15.451.6206.1079.0001
Natureza de Despesa (Valor)	449051 (R$ 800.000,00)
Legitimação Social	Manifestos Sociais

Justificativa
Essa proposta tem como objetivo a construção de um espaço de 100m² com vestiários e banheiros masculinos e femininos para melhor atender a comunidade local, competições amadoras e projetos sociais desenvolvidos no campo de grama sintética da quadra ar 03, visando a melhoria do espaço esportivo na região administrativa de sobradinho ii, atribuição que cabe ao poder público.

** Para mais detalhes da proposta vide SisCAEP.*

ADM. REG. DE SOBRADINHO II

Proposta	10 - RA XXVI
Objeto	MANUTENÇÃO DE ÁREAS URBANIZADAS E AJARDINADAS NA REGIÃO ADMINISTRATIVA DE SOBRADINHO II.
Situação do objeto	Depende de projetos
Objeto divisível	Sim
Região Administrativa (Valor)	SOBRADINHO II (Livre)
Valor Solicitado	Livre
UO	09128
Programa de Trabalho	15.451.6209.8508.0029
Natureza de Despesa (Valor)	339030 (Livre)
Legitimação Social	Manifestos Sociais

Justificativa
Para atender solicitação da comunidade local e oportunizar manutenção das áreas urbanizadas e ajardinadas da região administrativa de sobradinho ii. A proposta tem como objetivo garantir a preservação da qualidade de vida e o equilíbrio meio ambiente urbano através da manutenção dos jardins, praças e parques.

** Para mais detalhes da proposta vide SisCAEP.*

ADM. REG. DE SOBRADINHO II

Proposta	12 - RA XXVI
Objeto	RECUPERAÇÃO DA PONTE CHÃO DE FLORES DE SOBRADINHO II
Situação do objeto	Depende de projetos
Objeto divisível	Não
Região Administrativa (Valor)	SOBRADINHO II (R$ 600.000,00)
Valor Solicitado	R$ 600.000,00
UO	09128
Programa de Trabalho	15.451.6216.1223.0001
Natureza de Despesa (Valor)	339039 (R$ 600.000,00)
Legitimação Social	Não se aplica

Justificativa
A recuperação se faz necessária objetivando solucionar alguns desgastes ocasionados pelo uso e pelo tempo, proporcionando mais eficiência e segurança aos transeuntes.

** Para mais detalhes da proposta vide SisCAEP.*

ADM. REG. DE SOBRADINHO II

Proposta	13 - RA XXVI
Objeto	CONSTRUÇÃO DE CAMPO SINTÉTICO COBERTO - QR 03 CONJUNTO "K/M" - BURITIZINHO - SOBRADINHO II
Situação do objeto	Depende de projetos
Objeto divisível	Não
Região Administrativa (Valor)	SOBRADINHO II (R$ 4.000.000,00)
Valor Solicitado	R$ 4.000.000,00
UO	09128
Programa de Trabalho	15.812.6206.1079.0033
Natureza de Despesa (Valor)	449051 (R$ 4.000.000,00)
Legitimação Social	Manifestos Sociais

Justificativa
A construção de campo sintético coberto na qr 03, proporcionará um espaço seguro para a prática de esportes e lazer à comunidade de sobradinho ii.

** Para mais detalhes da proposta vide SisCAEP.*

ADM. REG. DE SOBRADINHO II

Proposta	14 - RA XXVI
Objeto	CONSTRUÇÃO DE PONTE NA PASSAGEM DO CONDOMÍNIO VERSALES PARA O BURITIZINHO NA REGIÃO ADMINISTRATIVA DE SOBRADINH II
Situação do objeto	Depende de projetos
Objeto divisível	Não
Região Administrativa (Valor)	SOBRADINHO II (R$ 2.000.000,00)
Valor Solicitado	R$ 2.000.000,00
UO	09128
Programa de Trabalho	15.451.6216.3361.4356
Natureza de Despesa (Valor)	449051 (R$ 2.000.000,00)
Legitimação Social	Manifestos Sociais

Justificativa
A construção da ponte neste setor faz-se necessária visando auxiliar na passagem dos transeuntes e carros do setor buritizinho ao condomínio versales, bem como na preservação da área ambiental e da lagoa do parque ecológico canela da ema.

** Para mais detalhes da proposta vide SisCAEP.*

ADM. REG. DE SOBRADINHO II

Proposta	15 - RA XXVI
Objeto	REALIZAÇÃO DE EVENTOS NA REGIÃO ADMINISTRATIVA DE SOBRADINHO II.
Situação do objeto	Depende de projetos
Objeto divisível	Sim
Região Administrativa (Valor)	SOBRADINHO II (R$ 1.000.000,00)
Valor Solicitado	R$ 1.000.000,00
UO	09128
Programa de Trabalho	27.813.6219.3678.6133
Natureza de Despesa (Valor)	339039 (R$ 700.000,00), 339030 (R$ 300.000,00)
Legitimação Social	Manifestos Sociais

Justificativa
Eventos que proporcionem diversão e entretenimento à comunidade, tais como: aniversário de sobradinho ii, eventos esportivos, decoração da cidade para as festividades de natal e ano novo etc.

** Para mais detalhes da proposta vide SisCAEP.*

ADM. REG. DE SOBRADINHO II

Proposta	16 - RA XXVI
Objeto	MANUTENÇÃO DE PRAÇAS PÚBLICAS, PARQUINHOS NA REGIÃO ADMINISTRATIVA DE SOBRADINHO II.
Situação do objeto	Depende de projetos
Objeto divisível	Sim
Região Administrativa (Valor)	SOBRADINHO II (Livre)
Valor Solicitado	Livre
UO	09128
Programa de Trabalho	04.452.6206.4092.0088
Natureza de Despesa (Valor)	339030 (Livre)
Legitimação Social	Não se aplica

Justificativa
Manutenção de praças públicas, como pintura de parquinhos, iluminação, equipamentos esportivos, e reforma em geral.

** Para mais detalhes da proposta vide SisCAEP.*

ADM. REG. DE SOBRADINHO II

Proposta	18 - RA XXVI
Objeto	CONSTRUÇÃO DE CAMPO OFICIAL NA AR 25 - EM SOBRADINHO II
Situação do objeto	Depende de projetos
Objeto divisível	Não
Região Administrativa (Valor)	SOBRADINHO II (R$ 1.500.000,00)
Valor Solicitado	R$ 1.500.000,00
UO	09128
Programa de Trabalho	27.812.6206.1079.0004
Natureza de Despesa (Valor)	449051 (R$ 1.500.000,00)
Legitimação Social	Manifestos Sociais

Justificativa
Construção de campo oficial na ar 25, com arquibancada e gramado natural, objetivando proporcionar a prática do futebol na comunidade.

** Para mais detalhes da proposta vide SisCAEP.*

ADM. REG. DE SOBRADINHO II

Proposta	19 - RA XXVI
Objeto	REFORMA DO CAMPO SINTÉTICO DA VILA RABELO, REGIÃO ADMINISTRATIVA DE SOBRADINHO II
Situação do objeto	Depende de projetos
Objeto divisível	Não
Região Administrativa (Valor)	SOBRADINHO II (R$ 1.000.000,00)
Valor Solicitado	R$ 1.000.000,00
UO	09128
Programa de Trabalho	15.451.6206.3048.9644
Natureza de Despesa (Valor)	449051 (R$ 1.000.000,00)
Legitimação Social	Manifestos Sociais

Justificativa
Visa a ampliação da estrutura do campo sintético da vila rabelo, com construção de banheiros, vestiário e cobertura.

** Para mais detalhes da proposta vide SisCAEP.*

ARQUIVO PUBLICO DO DISTRITO FEDERAL

Proposta	1 - ARPDF
Objeto	"GESTÃO E PRESERVAÇÃO DO ACERVO HISTÓRICO": EXECUÇÃO DE PROJETO DE COMBATE E PROTEÇÃO CONTRA INCÊNDIO NO COMPLEXO DO ARQUIVO PÚBLICO DO DISTRITO FEDERAL.
Situação do objeto	Ação em andamento
Objeto divisível	Sim
Região Administrativa (Valor)	PLANO PILOTO (Livre)
Valor Solicitado	Livre
UO	09102
Programa de Trabalho	13.122.8203.2396.0003
Natureza de Despesa (Valor)	339039 (Livre)
Legitimação Social	Não se aplica

Justificativa
É necessário a realização da execução do projeto (aprovado pelo corpo de bombeiros militar do distrito federal) para resguardar, de modo adequado, possíveis incidentes em nosso acervo, que possui mais de 8 milhões de itens em variados tipos de suporte (iconográfico, textual, etc), pois o arquivo público do distrito federal tem por finalidade guardar e preservar a memória e a história de brasília.

** Para mais detalhes da proposta vide SisCAEP.*

ARQUIVO PUBLICO DO DISTRITO FEDERAL

Proposta	2 - ARPDF
Objeto	"TRANSFORMAÇÃO DIGITAL, INCLUSÃO E ACESSIBILIDADE": AQUISIÇÃO DE EQUIPAMENTOS DE TECNOLOGIA COM ALTA QUALIDADE, ALTA EXECUÇÃO E ALTA CAPACIDADE.
Situação do objeto	Depende de projetos
Objeto divisível	Sim
Região Administrativa (Valor)	DISTRITO FEDERAL (Livre)
Valor Solicitado	Livre
UO	09102
Programa de Trabalho	13.126.8203.1471.2615
Natureza de Despesa (Valor)	449052 (Livre)
Legitimação Social	Não se aplica

Justificativa

Objetivando a gestão de documentos digitais, há a necessidade de aquisição e de suporte técnico para os equipamentos tecnológicos, logo, se faz necessário novas formas eficientes de armazenamento que asseguram a preservação e integridade dos dados de pesquisa; novos computadores que comportem alta resolução em edições de vídeos e fotos; telas interativas para a sala de cinema e exposições; scanners para realizar a digitalização do acervo; e periféricos de tecnologia assistiva para atender pessoas com deficiência.As aquisições acima são imprescindíveis para o cumprimento da missão institucional do arpdf, que vislumbra a correta guarda e preservação da memória da história de brasília.

** Para mais detalhes da proposta vide SisCAEP.*

ARQUIVO PUBLICO DO DISTRITO FEDERAL

Proposta	3 - ARPDF
Objeto	"GESTÃO E PRESERVAÇÃO DO ACERVO HISTÓRICO": CONSERVAÇÃO DAS ESTRUTURAS FÍSICAS DE EDIFICAÇÕES PÚBLICAS DO ARQUIVO PÚBLICO DO DISTRITO FEDERAL.
Situação do objeto	Ação em andamento
Objeto divisível	Sim
Região Administrativa (Valor)	DISTRITO FEDERAL (R$ 200.000,00)
Valor Solicitado	R$ 200.000,00
UO	09102
Programa de Trabalho	13.122.8203.2396.0003
Natureza de Despesa (Valor)	339039 (R$ 200.000,00)
Legitimação Social	Não se aplica

Justificativa
Motiva-se a conservação e manutenção predial, com o intuito de garantir a funcionalidade e preservação do imóvel, a readequação dos ambientes de trabalho e dos espaços de guarda, proporcionando a segurança e conservação do acervo, das edificações, dos usuários e de seus servidores, garantindo total acessibilidade nas dependências e instalações do arpdf.

** Para mais detalhes da proposta vide SisCAEP.*

ADM. REG. DO ITAPOÃ

Proposta	7 - RA XXVIII
Objeto	CONSTRUÇÃO DE CAMPO DE GRAMA SINTÉTICA EM ITAPOÃ.
Situação do objeto	Depende de projetos
Objeto divisível	Sim
Região Administrativa (Valor)	ITAPOÃ (R$ 3.800.000,00)
Valor Solicitado	R$ 3.800.000,00
UO	09130
Programa de Trabalho	27.812.6206.1079.NOVO
Natureza de Despesa (Valor)	449051 (R$ 3.800.000,00)
Legitimação Social	Manifestos Sociais

Justificativa
Atendimento às demandas da população local, diante da ausência de espaços para práticas de esportes. A modalidade esportiva de futebol de campo promoverá a inclusão social, o bem-estar físico, o desenvolvimento humano e o exercício da cidadania, somando-se a isso, a retirada de crianças e adolescentes das ruas.

** Para mais detalhes da proposta vide SisCAEP.*

ADM. REG. DO ITAPOÃ

Proposta	8 - RA XXVIII
Objeto	CONSTRUÇÃO DA CASA DA CULTURA DO ITAPOÃ.
Situação do objeto	Depende de projetos
Objeto divisível	Sim
Região Administrativa (Valor)	ITAPOÃ (R$ 2.000.000,00)
Valor Solicitado	R$ 2.000.000,00
UO	09130
Programa de Trabalho	15.452.6219.5968.NOVO
Natureza de Despesa (Valor)	449051 (R$ 2.000.000,00)
Legitimação Social	Manifestos Sociais

Justificativa
Trata-se de solicitação de construção de casa da cultura no itapoã. Esses espaços culturais são de suma importância, além de serem um ambiente de desenvolvimento cultural, incentivam também o desenvolvimento social, pois é um local que proporciona o convívio e troca de experiência entre as pessoas.

** Para mais detalhes da proposta vide SisCAEP.*

ADM. REG. DO JARDIM BOTÂNICO

Proposta	6 - RA XXVII
Objeto	MANUTENÇÃO DO CONTRATO ADMINISTRAÇÃO-FUNAP PARA GARANTIA DA MÃO DE OBRA EXECUTORA DAS AÇÕES DE TRABALHO DIÁRIAS DA DIRETORIA DE OBRAS.
Situação do objeto	Outros
Objeto divisível	Sim
Região Administrativa (Valor)	JARDIM BOTÂNICO (R$ 291.000,00)
Valor Solicitado	R$ 291.000,00
UO	09129
Programa de Trabalho	04.421.6217.2426.NOVO
Natureza de Despesa (Valor)	339139 (R$ 291.000,00)
Legitimação Social	Documentações do Poder Executivo

Justificativa
A proposta visa a ampliação do contrato administrativo com a funap para a contratação de mão de obra de reeducandos do sistema prisional do df.

** Para mais detalhes da proposta vide SisCAEP.*

ADM. REG. DO ITAPOÃ

Proposta	11 - RA XXVIII
Objeto	AQUISIÇÃO DE EQUIPAMENTOS.
Situação do objeto	Depende de projetos
Objeto divisível	Sim
Região Administrativa (Valor)	ITAPOÃ (R$ 300.000,00)
Valor Solicitado	R$ 300.000,00
UO	09130
Programa de Trabalho	15.452.8205.3467.NOVO
Natureza de Despesa (Valor)	449052 (R$ 300.000,00)
Legitimação Social	Não se aplica

Justificativa
Aquisição de equipamentos de áudio visual, drone, câmera fotográfica e notebooks, visando atender as demandas da administração regional do itapoã.

** Para mais detalhes da proposta vide SisCAEP.*

ADM. REG. DO ITAPOÃ

Proposta	12 - RA XXVIII
Objeto	REFORMA E ADEQUAÇÃO DE EDIFÍCIO PARA SALÃO COMUNITÁRIO DO ITAPOÃ
Situação do objeto	Depende de projetos
Objeto divisível	Sim
Região Administrativa (Valor)	ITAPOÃ (R$ 1.500.000,00)
Valor Solicitado	R$ 1.500.000,00
UO	09130
Programa de Trabalho	15.452.6219.5968.NOVO
Natureza de Despesa (Valor)	449051 (R$ 1.500.000,00)
Legitimação Social	Manifestos Sociais

Justificativa
Com a construção de nova sede administrativa da ra-itap, a edificação hoje em uso passará a ser utilizada como salão comunitário, com salas de capacitação da comunidade, conforme oferta dos serviços pela instituições parceiras do gdf.

** Para mais detalhes da proposta vide SisCAEP.*

ADM. REG. DO PLANO PILOTO

Proposta	1 - RA I
Objeto	REFORMAR CALÇADAS EM DIVERSAS REGIÕES DA POLIGONAL DO PLANO PILOTO.
Situação do objeto	Outros
Objeto divisível	Sim
Região Administrativa (Valor)	PLANO PILOTO (R$ 6.000.000,00)
Valor Solicitado	R$ 6.000.000,00
UO	09103
Programa de Trabalho	15.451.6209.4041.NOVO
Natureza de Despesa (Valor)	339039 (R$ 6.000.000,00)
Legitimação Social	Manifestos Sociais

Justificativa
As calçadas em várias regiões da poligonal do plano piloto encontram-se deterioradas, desgastadas ou com trechos incompletos devido a vários fatores. As calçadas são um bem coletivo que proporciona qualidade de vida para toda a população. As calçadas possibilitam que os cidadãos possam ir e vir com liberdade, autonomia e, principalmente, segurança.

** Para mais detalhes da proposta vide SisCAEP.*

ADM. REG. DO PLANO PILOTO

Proposta	2 - RA I
Objeto	REFORMAR PARQUES INFANTIS (TROCA E REPOSIÇÃO DE BRINQUEDOS).
Situação do objeto	Outros
Objeto divisível	Sim
Região Administrativa (Valor)	PLANO PILOTO (R$ 750.000,00)
Valor Solicitado	R$ 750.000,00
UO	09103
Programa de Trabalho	15.451.6206.3902.NOVO
Natureza de Despesa (Valor)	449052 (R$ 690.000,00), 339039 (R$ 60.000,00)
Legitimação Social	Manifestos Sociais

Justificativa
A proposta tem como objetivo recuperar a funcionalidade dos parques infantis instalados na ra-pp, pois os parques infantis são muito importantes para o desenvolvimento das crianças. Promovendo o desenvolvimento físico cognitivo e social.

** Para mais detalhes da proposta vide SisCAEP.*

ADM. REG. DO PLANO PILOTO

Proposta	3 - RA I
Objeto	AMPLIAR O ESTACIONAMENTO DA SQN 105.
Situação do objeto	Depende de projetos
Objeto divisível	Não
Região Administrativa (Valor)	PLANO PILOTO (R$ 2.000.000,00)
Valor Solicitado	R$ 2.000.000,00
UO	09103
Programa de Trabalho	15.451.6209.1110.NOVO
Natureza de Despesa (Valor)	449051 (R$ 2.000.000,00)
Legitimação Social	Documentações do Poder Executivo

Justificativa
Atender a solicitação da prefeitura da sqn 105 para a implantação de novas vagas públicas, bem como, dar cumprimento a recomendação da quarta promotoria de justiça de defesa da ordem urbanística - prourb, uma vez que a quadra de esportes da sqn 105 está sendo utilizada indevidamente como estacionamento público.

** Para mais detalhes da proposta vide SisCAEP.*

ADM. REG. DE ARAPOANGA

Proposta	1 - RA XXXIV
Objeto	CONSTRUÇÃO DE CALÇADA NO ARAPOANGA
Situação do objeto	Depende de projetos
Objeto divisível	Sim
Região Administrativa (Valor)	ARAPOANGA (R$ 675.900,00)
Valor Solicitado	R$ 675.900,00
UO	09138
Programa de Trabalho	15.451.6209.1110.NOVO
Natureza de Despesa (Valor)	449051 (R$ 675.900,00)
Legitimação Social	Não se aplica

Justificativa
A falta de calçada em diversas localidades do arapoanga causa transtornos aos pedestres que se veêm obrigados a caminhar no meio da rua, colocando em risco sua segurança. Além disso, a ausência de calçadas dificulta o acesso de pessoas idosas, com deficiência ou mobilidade reduzida.

** Para mais detalhes da proposta vide SisCAEP.*

ADM. REG. DO JARDIM BOTÂNICO

Proposta	11 - RA XXVII
Objeto	IMPLANTAÇÃO DE PARQUES INFANTIS NA RA JARDIM BOTÂNICO.
Situação do objeto	Ação em andamento
Objeto divisível	Sim
Região Administrativa (Valor)	JARDIM BOTÂNICO (R$ 100.000,00)
Valor Solicitado	R$ 100.000,00
UO	09129
Programa de Trabalho	15.122.6206.1950.NOVO
Natureza de Despesa (Valor)	449051 (R$ 100.000,00)
Legitimação Social	Manifestos Sociais

Justificativa
Melhoria dos espaços públicos da cidade do jardim botânico, visando melhor aproveitamento e uso por parte da comunidade.

** Para mais detalhes da proposta vide SisCAEP.*

ADM. REG. DO JARDIM BOTÂNICO

Proposta	14 - RA XXVII
Objeto	APOIO A EVENTO - ANIVERSÁRIO DO JARDIM BOTÂNICO.
Situação do objeto	Depende de projetos
Objeto divisível	Sim
Região Administrativa (Valor)	JARDIM BOTÂNICO (R$ 100.000,00)
Valor Solicitado	R$ 100.000,00
UO	09129
Programa de Trabalho	13.392.6219.3678.NOVO
Natureza de Despesa (Valor)	339030 (R$ 100.000,00)
Legitimação Social	Documentações do Poder Executivo

Justificativa
A produção do evento de aniversário do jardim botânico é de extrema importância para a comunidade, visto que celebra a história, a cultura e o progresso do local, promovendo o sentimento de pertencimento e orgulho cívico entre os moradores.

** Para mais detalhes da proposta vide SisCAEP.*

ADM. REG. DE VICENTE PIRES

Proposta	3 - RA XXX
Objeto	CONSTRUÇÃO DE PRAÇAS DE ESPORTE E LAZER, CAMPOS DE AREIA, PISTA DE SKATE, PECS NA VICENTE PIRES.
Situação do objeto	Depende de projetos
Objeto divisível	Sim
Região Administrativa (Valor)	VICENTE PIRES (R$ 2.000.000,00)
Valor Solicitado	R$ 2.000.000,00
UO	09133
Programa de Trabalho	15.122.6206.1079.NOVO
Natureza de Despesa (Valor)	449051 (R$ 2.000.000,00)
Legitimação Social	Não se aplica

Justificativa
As praças com equipamentos de esporte e lazer, conjugados com quadras de futevôlei, beach tênis e pista de skate, são importantes instrumentos de integração da comunidade local. Esses espaços proporcionam melhoria na qualidade de vida a sociedade pela prática de atividades físicas e lazer ao ar livre, e, principalmente, a socialização entre os distintos grupos etários e sociais (crianças jovens,adultos e idosos). Nas áreas próximas a chácara 136, possuem dos pontos de encontro comunitário (pec), um no rencanto dos pássaros e outro perto da academia omni. A proposta tem por objetivo ampliar a oferta de equipamentos públicos para o benefício da saúdee bem-estar dos moradores.

** Para mais detalhes da proposta vide SisCAEP.*

ADM. REG. DE SOBRADINHO

Proposta	6 - RA V
Objeto	CONSTRUÇÃO DE ESTACIONAMENTOS EM SOBRADINHO.
Situação do objeto	Ação em andamento
Objeto divisível	Sim
Região Administrativa (Valor)	SOBRADINHO (R$ 3.526.000,00)
Valor Solicitado	R$ 3.526.000,00
UO	09107
Programa de Trabalho	15.451.6209.1110.0014
Natureza de Despesa (Valor)	449051 (R$ 3.526.000,00)
Legitimação Social	Documentações do Poder Executivo

Justificativa
Irá desafogar o trânsito na região. Local de grande movimentação de pessoas. Pais , alunos, professores e moradores que residam nesta localidade bem como comerciantes e consumidores.

** Para mais detalhes da proposta vide SisCAEP.*

ADM. REG. DE SOBRADINHO

Proposta	9 - RA V
Objeto	REFORMA DE CALÇADAS
Situação do objeto	Pronto para licitação
Objeto divisível	Sim
Região Administrativa (Valor)	SOBRADINHO (R$ 450.000,00)
Valor Solicitado	R$ 450.000,00
UO	09107
Programa de Trabalho	04.122.6209.1110.8159
Natureza de Despesa (Valor)	339051 (R$ 450.000,00)
Legitimação Social	Documentações do Poder Executivo

Justificativa
Reformar as calçadas das quadras 13 a 18 para atender as demandas solicitadas pelos moradores destas quadras.

** Para mais detalhes da proposta vide SisCAEP.*

ADM. REG. DE SOBRADINHO

Proposta	10 - RA V
Objeto	REFORMA DO EDIFÍCIO SEDE DA ADMINISTRAÇÃO
Situação do objeto	Pronto para licitação
Objeto divisível	Não
Região Administrativa (Valor)	SOBRADINHO (R$ 600.000,00)
Valor Solicitado	R$ 600.000,00
UO	09107
Programa de Trabalho	04.122.8205.3903.0067
Natureza de Despesa (Valor)	339051 (R$ 600.000,00)
Legitimação Social	Documentações do Poder Executivo

Justificativa
Necessidade de manutenção para ter condições mínimas de prestar os serviços públicos ofertados pela administração à população.

** Para mais detalhes da proposta vide SisCAEP.*

ADM. REG. DE ARAPOANGA

Proposta	12 - RA XXXIV
Objeto	REVITALIZAÇÃO DA FEIRA PÚBLICA DO ARAPOANGA
Situação do objeto	Depende de projetos
Objeto divisível	Não
Região Administrativa (Valor)	ARAPOANGA (R$ 222.749,17)
Valor Solicitado	R$ 222.749,17
UO	09138
Programa de Trabalho	04.451.6207.3851.NOVO
Natureza de Despesa (Valor)	449051 (R$ 222.749,17)
Legitimação Social	Não se aplica

Justificativa
A falta de cobertura adequada expõe os feirantes e os clientes as interpéries climáticas, como sol forte ,chuvas e ventos, prejudicando a qualidade dos produtos e até mesmo a saude dos trabalhadores ,e um desconforto para os frequentadores ,criando assim a diminuição do movimento no local. No que se refere ao alambrado, este é de extrema importância para a evitar depredação do patrimônio público e dos bens materiais dos permissionários.

** Para mais detalhes da proposta vide SisCAEP.*

ADM. REG. DE ARAPOANGA

Proposta	14 - RA XXXIV
Objeto	IMPLANTAÇÃO DE REDE DE DRENAGEM E ABERTURA DE BOCAS DE LOBO EM ARAPOANGA.
Situação do objeto	Depende de projetos
Objeto divisível	Sim
Região Administrativa (Valor)	ARAPOANGA (R$ 100.000,00)
Valor Solicitado	R$ 100.000,00
UO	09138
Programa de Trabalho	15.451.6209.1110.NOVO
Natureza de Despesa (Valor)	449051 (R$ 100.000,00)
Legitimação Social	Não se aplica

Justificativa
O declive das ruas causa empoçamento de água em frente às residências em diversas localidades do arapoanga, causando o mau cheiro e possíveis focos do mosquito aedes aegypti.

** Para mais detalhes da proposta vide SisCAEP.*

ADM. REG. DO ITAPOÃ

Proposta	14 - RA XXVIII
Objeto	REVITALIZAÇÃO E AMPLIAÇÃO DA QUADRA POLIESPORTIVA.
Situação do objeto	Depende de projetos
Objeto divisível	Não
Região Administrativa (Valor)	ITAPOÃ (R$ 1.500.000,00)
Valor Solicitado	R$ 1.500.000,00
UO	09130
Programa de Trabalho	27.812.6206.3048.NOVO
Natureza de Despesa (Valor)	449051 (R$ 1.500.000,00)
Legitimação Social	Manifestos Sociais

Justificativa
Atendimento às demandas da população local, diante da necessidade de ampliação de espaços para práticas esportivas. Considerando o aumento da demanda e a necessidade de adaptação para novas práticas esportivas, inclusão social, bem-estar físico, desenvolvimento humano e exercício da cidadania, além de contribuir para a retirada de crianças e adolescentes das ruas.

** Para mais detalhes da proposta vide SisCAEP.*

ADM. REG. DO SOL NASCENTE/PÔR DO SOL

Proposta	1 - RA XXXII
Objeto	IMPLANTAÇÃO DE PARQUE INFANTIL E PISTA DE SKATE.
Situação do objeto	Depende de projetos
Objeto divisível	Não
Região Administrativa (Valor)	POR DO SOL/SOL NASCENTE (R$ 850.000,00)
Valor Solicitado	R$ 850.000,00
UO	09136
Programa de Trabalho	15.451.6206.3596.NOVO
Natureza de Despesa (Valor)	449051 (R$ 850.000,00)
Legitimação Social	Não se aplica

Justificativa
Proporcionar à população local para a prática de esporte e de lazer, visando o bem estar principalemnte das crianças e dos jovens.

** Para mais detalhes da proposta vide SisCAEP.*

ADM. REG. DO ITAPOÃ

Proposta	15 - RA XXVIII
Objeto	CONSTRUÇÃO DE PARQUES INCLUSIVOS
Situação do objeto	Depende de projetos
Objeto divisível	Não
Região Administrativa (Valor)	ITAPOÃ (R$ 2.000.000,00)
Valor Solicitado	R$ 2.000.000,00
UO	09130
Programa de Trabalho	15.451.6206.1950.NOVO
Natureza de Despesa (Valor)	449051 (R$ 2.000.000,00)
Legitimação Social	Manifestos Sociais

Justificativa
Trata-se da solicitação para a construção de um parque infantil inclusivo no itapoã. Esses espaços são de suma importância, pois não só promovem o desenvolvimento social, mas também facilitam o convívio e a troca de experiências entre os membros da comunidade, fortalecendo laços sociais e contribuindo para a inclusão e bem-estar de todos.

** Para mais detalhes da proposta vide SisCAEP.*

ADM. REG. DO PARANOÁ

Proposta	1 - RA VII
Objeto	AQUISIÇÃO DE CONTÊINERES PARA ACOMODAÇÃO DE LIXO NA ÁREA RURAL E URBANA DO PARANOÁ.
Situação do objeto	Pronto para licitação
Objeto divisível	Sim
Região Administrativa (Valor)	PARANOÁ (R$ 257.700,00)
Valor Solicitado	R$ 257.700,00
UO	09109
Programa de Trabalho	17.512.6210.3002.NOVO
Natureza de Despesa (Valor)	449052 (R$ 257.700,00)
Legitimação Social	Não se aplica

Justificativa
Existem inúmeros locais na cidade que, devido a falta de containers, transborda lixo, o que causa odor e aumenta o número de incidência de casos de dengue dentre outras doenças. Comunidade, comerciantes , diretores de escolas e administradores de próprios anseiam por essa aquisição.

** Para mais detalhes da proposta vide SisCAEP.*

ADM. REG. DE ARAPOANGA

Proposta	16 - RA XXXIV
Objeto	AMPLIAÇÃO DE ILUMINAÇÃO PÚBLICA NO ARAPOANGA.
Situação do objeto	Depende de projetos
Objeto divisível	Sim
Região Administrativa (Valor)	ARAPOANGA (R$ 264.600,00)
Valor Solicitado	R$ 264.600,00
UO	09138
Programa de Trabalho	15.451.6209.1836.NOVO
Natureza de Despesa (Valor)	449051 (R$ 264.600,00)
Legitimação Social	Não se aplica

Justificativa
As propostas de ampliações de rede visam garantir iluminação pública, qualidade de vida e segurança em diversas localidades do arapoanga, tanto para os moradores, quanto para as pessoas e motoristas que transitam nos locais.

** Para mais detalhes da proposta vide SisCAEP.*

ADM. REG. DO PARANOÁ

Proposta	2 - RA VII
Objeto	REFORMA DE PRAÇAS NO PARANOÁ.
Situação do objeto	Pronto para licitação
Objeto divisível	Sim
Região Administrativa (Valor)	PARANOÁ (R$ 1.624.128,01)
Valor Solicitado	R$ 1.624.128,01
UO	09109
Programa de Trabalho	27.813.6206.3902.NOVO
Natureza de Despesa (Valor)	449051 (R$ 1.624.128,01)
Legitimação Social	Não se aplica

Justificativa
Assegurar a manutenção necessária para o bom uso das praças, que proporcionam convivência social e desenvolvimento de atividades esportivas e de lazer, fundamentais ao bem-estar dos moradores.

** Para mais detalhes da proposta vide SisCAEP.*

ADM. REG. DO PARANOÁ

Proposta	3 - RA VII
Objeto	REFORMA DE 2.562,60M² DA CALÇADA NA ÁREA URBANA DO PARANOÁ.
Situação do objeto	Pronto para licitação
Objeto divisível	Sim
Região Administrativa (Valor)	PARANOÁ (R$ 95.122,47)
Valor Solicitado	R$ 95.122,47
UO	09109
Programa de Trabalho	27.813.6209.1110.NOVO
Natureza de Despesa (Valor)	449051 (R$ 95.122,47)
Legitimação Social	Não se aplica

Justificativa
Reforma de 2. 562,60m² da calçada na área urbana do paranoá tem o objetivo de facilitar a locomoção da população. Esta iniciativa é especialmente importante para cumprir a nbr 9050, que estabelece diretrizes de acessibilidade, tornando os trajetos principais para os cidadãos mais seguros e acessíveis. A implementação dessa infraestrutura básica garantirá melhores condições de mobilidade para todos os moradores, promovendo inclusão e melhor qualidade de vida.

** Para mais detalhes da proposta vide SisCAEP.*

ADM. REG. DO PARANOÁ

Proposta	4 - RA VII
Objeto	REFORMA DO CAMPO DE FUTEBOL NO NÚCLEO RURAL CAPÃO SECO.
Situação do objeto	Pronto para licitação
Objeto divisível	Não
Região Administrativa (Valor)	PARANOÁ (R$ 377.525,39)
Valor Solicitado	R$ 377.525,39
UO	09109
Programa de Trabalho	27.813.6206.3048.NOVO
Natureza de Despesa (Valor)	449051 (R$ 377.525,39)
Legitimação Social	Não se aplica

Justificativa
A reforma do campo do capão seco é essencial para providenciar equipamentos que estimulem a prática esportiva na comunidade rural. Esta comunidade, situada em uma área afastada e carente de opções de lazer e esporte para crianças, jovens e adolescentes, necessita urgentemente dessa intervenção. A revitalização do campo não apenas oferecerá a infraestrutura necessária, mas também trará inúmeros benefícios à comunidade, promovendo saúde, integração social e desenvolvimento pessoal entre seus moradores.

** Para mais detalhes da proposta vide SisCAEP.*

ADM. REG. DO PARANOÁ

Proposta	5 - RA VII
Objeto	CONSTRUÇÃO DE 4.774M² DE CALÇADAS NA ÁREA RURAL DA RAJADINHA II.
Situação do objeto	Pronto para licitação
Objeto divisível	Não
Região Administrativa (Valor)	PARANOÁ (R$ 227.662,06)
Valor Solicitado	R$ 227.662,06
UO	09109
Programa de Trabalho	15.122.6209.1110.NOVO
Natureza de Despesa (Valor)	449051 (R$ 227.662,06)
Legitimação Social	Não se aplica

Justificativa
Necessidade de construção de 4. 774m² de calçadas na área rural da rajadinha para beneficiar os moradores.

** Para mais detalhes da proposta vide SisCAEP.*

ADM. REG. DO PARANOÁ

Proposta	6 - RA VII
Objeto	URBANIZAÇÃO DA ÁREA CENTRAL NO NÚCLEO RURAL JARDIM II.
Situação do objeto	Pronto para licitação
Objeto divisível	Não
Região Administrativa (Valor)	PARANOÁ (R$ 549.433,71)
Valor Solicitado	R$ 549.433,71
UO	09109
Programa de Trabalho	15.452.6209.1110.NOVO
Natureza de Despesa (Valor)	449051 (R$ 549.433,71)
Legitimação Social	Não se aplica

Justificativa
Necessidade de urbanizar a área central no núcleo rural jardim ii para beneficiar os moradores.

** Para mais detalhes da proposta vide SisCAEP.*

ADM. REG. DO PARANOÁ

Proposta	7 - RA VII
Objeto	AMPLIAÇÃO DE ILUMINAÇÃO PÚBLICA - NÚCLEO RURAL DA RAJADINHA .
Situação do objeto	Pronto para licitação
Objeto divisível	Não
Região Administrativa (Valor)	PARANOÁ (R$ 10.293,70)
Valor Solicitado	R$ 10.293,70
UO	09109
Programa de Trabalho	25.452.6209.1836.NOVO
Natureza de Despesa (Valor)	449051 (R$ 10.293,70)
Legitimação Social	Não se aplica

Justificativa
Projeto de iluminação pública - núcleo rural da rajadinha para beneficiar os moradores.

** Para mais detalhes da proposta vide SisCAEP.*

ADM. REG. DE ÁGUAS CLARAS

Proposta	1 - RA XX
Objeto	REALIZAÇÃO DE OBRAS DE URBANIZAÇÃO – MANUTENÇÃO DE CALÇADAS EM LOCAIS DIVERSOS DE ÁGUAS CLARAS.
Situação do objeto	Depende de projetos
Objeto divisível	Sim
Região Administrativa (Valor)	ÁGUAS CLARAS (Livre)
Valor Solicitado	Livre
UO	09122
Programa de Trabalho	15.452.6209.1110.NOVO
Natureza de Despesa (Valor)	449051 (Livre)
Legitimação Social	Não se aplica

Justificativa
A proposta tem por objetivo garantir infraestrutura de qualidade para a população, com a manutenção das calçadas existentes que estejam deterioradas, desgastadas ou com trechos incompletos devido as ações da natureza e do tempo.

** Para mais detalhes da proposta vide SisCAEP.*

ADM. REG. DE ÁGUAS CLARAS

Proposta	2 - RA XX
Objeto	MANUTENÇÃO DE MOBILIÁRIOS URBANOS DE ÁGUAS CLARAS (PRAÇAS, PARQUES E QUADRAS).
Situação do objeto	Depende de projetos
Objeto divisível	Sim
Região Administrativa (Valor)	ÁGUAS CLARAS (Livre)
Valor Solicitado	Livre
UO	09122
Programa de Trabalho	15.451.6206.4170.NOVO
Natureza de Despesa (Valor)	339039 (Livre)
Legitimação Social	Não se aplica

Justificativa
Manter os equipamentos e mobiliários, tais como: quadras poliesportivas, parquinhos infantis, praças em bom estado para utilização da população. Muitos mobiliários públicos dependem de pequenos reparos e manutenções para funcionamento. Tais manutenções podem ser realizadas através de mão de obra dos reeducandos da funap, necessitando apenas dos materiais, que podem ser adquiridos através de adesão à atas de registro de preços.

** Para mais detalhes da proposta vide SisCAEP.*

ADM. REG. DE ÁGUAS CLARAS

Proposta	3 - RA XX
Objeto	IMPLANTAÇÃO DE PONTOS DE ENCONTRO COMUNITÁRIO - PEC EM ÁGUAS CLARAS.
Situação do objeto	Depende de projetos
Objeto divisível	Sim
Região Administrativa (Valor)	ÁGUAS CLARAS (Livre)
Valor Solicitado	Livre
UO	09122
Programa de Trabalho	14.451.6206.3596.NOVO
Natureza de Despesa (Valor)	449051 (Livre)
Legitimação Social	Não se aplica

Justificativa
A demanda foi solicitada pela comunidade de águas claras, uma vez que a pec é essencial para uma harmonia na vizinhança e isso, somado ao fato de ser um ambiente que tenha estrutura para a prática de esportes, garante mais qualidade de vida. O espaço oferece equipamentos de ginástica que podem ser usados por jovens, adultos e idosos.

** Para mais detalhes da proposta vide SisCAEP.*

ADM. REG. DE ÁGUAS CLARAS

Proposta	4 - RA XX
Objeto	IMPLANTAÇÃO DE CICLOVIA NA BOULEVARD SUL E NORTE EM ÁGUAS CLARAS.
Situação do objeto	Depende de projetos
Objeto divisível	Sim
Região Administrativa (Valor)	ÁGUAS CLARAS (Livre)
Valor Solicitado	Livre
UO	09122
Programa de Trabalho	15.451.6216.3090.NOVO
Natureza de Despesa (Valor)	449051 (Livre)
Legitimação Social	Não se aplica

Justificativa
Criar espaço para segurança do ciclista, bem como incentivar a utilização desse meio de transporte na cidade de águas claras. Continuidade do atendimento à necessidade de locomoção dos cidadãos de águas claras com a implantação das ciclovias.

** Para mais detalhes da proposta vide SisCAEP.*

ADM. REG. DE ÁGUAS CLARAS

Proposta	5 - RA XX
Objeto	EFICIENTIZAÇÃO DE ILUMINAÇÃO PÚBLICA NA CIDADE DE ÁGUAS CLARAS.
Situação do objeto	Depende de projetos
Objeto divisível	Sim
Região Administrativa (Valor)	ÁGUAS CLARAS (Livre)
Valor Solicitado	Livre
UO	09122
Programa de Trabalho	25.752.6209.8507.NOVO
Natureza de Despesa (Valor)	339039 (Livre)
Legitimação Social	Não se aplica

Justificativa
Recurso necessário para viabilizar a eficientização de iluminação pública em diversos locais de águas claras. Proporciona até 80% de economia de energia em comparação com a iluminação tradicional e requer o mínimo de manutenção devido à vida útil extremamente longa, além de serem sustentáveis, contribuindo assim para o meio ambiente.

** Para mais detalhes da proposta vide SisCAEP.*

ADM. REG. DE ÁGUAS CLARAS

Proposta	6 - RA XX
Objeto	AMPLIAÇÃO DE ILUMINAÇÃO PÚBLICA EM ÁGUAS CLARAS.

Situação do objeto	Depende de projetos
Objeto divisível	Sim
Região Administrativa (Valor)	ÁGUAS CLARAS (Livre)
Valor Solicitado	Livre
UO	09122
Programa de Trabalho	25.451.6209.1836.NOVO
Natureza de Despesa (Valor)	449051 (Livre)
Legitimação Social	Não se aplica

Justificativa
Recurso necessário para atender às demandas de novo pontos de energia e ampliar alguns existentes na cidade de águas claras.

** Para mais detalhes da proposta vide SisCAEP.*

ADM. REG. DO ITAPOÃ

Proposta	16 - RA XXVIII
Objeto	REALIZAÇÃO DE EVENTOS ESPORTIVOS NO ITAPOÃ
Situação do objeto	Depende de projetos
Objeto divisível	Sim
Região Administrativa (Valor)	ITAPOÃ (R$ 300.000,00)
Valor Solicitado	R$ 300.000,00
UO	09130
Programa de Trabalho	27.813.6206.2024.NOVO
Natureza de Despesa (Valor)	339039 (R$ 300.000,00)
Legitimação Social	Manifestos Sociais

Justificativa
Os eventos esportivos são necessários para a integração social e difundir o senso de pertencimento da comunidade local. Os principais eventos são: passeio ciclístico; corrida de rua; rua do lazer, etc.

** Para mais detalhes da proposta vide SisCAEP.*

INSTITUTO DE PESQUISA E ESTATÍSTICA DO DISTRITO FEDERAL

Proposta	5 - IPEDF CODEPLAN
Objeto	REALIZAÇÃO DE PESQUISA: COMUNIDADES TRADICIONAIS NO DISTRITO FEDERAL
Situação do objeto	Depende de projetos
Objeto divisível	Não
Região Administrativa (Valor)	DISTRITO FEDERAL (R$ 250.000,00)
Valor Solicitado	R$ 250.000,00
UO	19219
Programa de Trabalho	14.423.6211.3711.0001
Natureza de Despesa (Valor)	339020 (R$ 250.000,00)
Legitimação Social	Documentações do Poder Executivo

Justificativa

A pesquisa buscará compreender o perfil das população indígena e cigana no território do distrito federal, quais as suas demandas, necessidades e barreiras no acesso aos serviços públicos e a como se dá a garantia de direitos a essa população no distrito federal.O estudo contará com o (i) mapeamento dos povos e comunidades tradicionais no território do df, identificando em quais regiões administrativas estão inseridos; (ii) perfil de seus integrantes; (iii) princiapais rotinas e hábitos; (iv) mapeamento das necessidades de serviços públicos e como se dá o acesso; e (v) diagnóstico e recomendações aos gestores públicos, com a indicação de prioridades para a oferta de serviços.

** Para mais detalhes da proposta vide SisCAEP.*

ARQUIVO PUBLICO DO DISTRITO FEDERAL

Proposta	4 - ARPDF
Objeto	CELEBRAÇÃO DOS 40 ANOS DO ARQUIVO PÚBLICO DO DISTRITO FEDERAL E 65 ANOS DE BRASÍLIA.
Situação do objeto	Depende de projetos
Objeto divisível	Não
Região Administrativa (Valor)	DISTRITO FEDERAL (R$ 150.000,00)
Valor Solicitado	R$ 150.000,00
UO	09102
Programa de Trabalho	13.122.6203.3678.0023
Natureza de Despesa (Valor)	339039 (R$ 150.000,00)
Legitimação Social	Não se aplica

Justificativa
Com o intuito de difundir a memória e história da capital, e ainda, de celebrar os 40 anos do arquivo público do distrito federal e os 65 anos de brasília, vislumbra-se a realização de cerimônia simbólica para a colocação da pedra fundamental, que retrata a designação do local de sua nova sede.

** Para mais detalhes da proposta vide SisCAEP.*

ADM. REG. DO PLANO PILOTO

Proposta	6 - RA I
Objeto	REFORMAR O MADEIRAMENTO DO PIER PRÓXMO A CONCHA ACÚSTICA.
Situação do objeto	Outros
Objeto divisível	Não
Região Administrativa (Valor)	PLANO PILOTO (R$ 116.000,00)
Valor Solicitado	R$ 116.000,00
UO	09103
Programa de Trabalho	15.451.6209.1110.NOVO
Natureza de Despesa (Valor)	449051 (R$ 116.000,00)
Legitimação Social	Manifestos Sociais

Justificativa
O píer se encontra bastante deteriorado e sem condições de utilização pela população. A reforma é de suma importância, pois a região é um grande polo cultural à beira do lago paranoá, local de realização de eventos artísticos e culturais de brasília, como também, espaço que configura importante área de lazer da região administrativa do plano piloto, que atrai a população devido à proximidade com o lago paranoá.

** Para mais detalhes da proposta vide SisCAEP.*

ADM. REG. DO PLANO PILOTO

Proposta	7 - RA I
Objeto	RECAPEAR O ASFALTO - SCLS 402/403.
Situação do objeto	Outros
Objeto divisível	Não
Região Administrativa (Valor)	PLANO PILOTO (R$ 400.000,00)
Valor Solicitado	R$ 400.000,00
UO	09103
Programa de Trabalho	15.451.6209.4041.NOVO
Natureza de Despesa (Valor)	339039 (R$ 400.000,00)
Legitimação Social	Manifestos Sociais

Justificativa
A via entre as quadras comerciais encontra-se bastante irregular. A região concentra vários restaurantes e órgãos públicos nas proximidades. O recapeamento na região vai ajudar a reduzir os riscos de acidentes de trânsito, facilitar o fluxo de veículos, além de proporcionar uma condução confortável para os usuários.

** Para mais detalhes da proposta vide SisCAEP.*

ADM. REG. DO PLANO PILOTO

Proposta	8 - RA I
Objeto	IMPLANTAR ADMINISTRAÇÃO DE QUADRA - ADQ.
Situação do objeto	Outros
Objeto divisível	Sim
Região Administrativa (Valor)	PLANO PILOTO (R$ 700.000,00)
Valor Solicitado	R$ 700.000,00
UO	09103
Programa de Trabalho	15.451.8205.1984.NOVO
Natureza de Despesa (Valor)	449051 (R$ 700.000,00)
Legitimação Social	Manifestos Sociais

Justificativa
Definição de um espaço próprio e seguro para alocar as administrações da quadras residenciais.

** Para mais detalhes da proposta vide SisCAEP.*

ADM. REG. DA CANDANGOLÂNDIA

Proposta	4 - RA XIX
Objeto	CONSERVAÇÃO DAS ESTRUTURAS FÍSICAS DE EDIFICAÇÕES PÚBLICAS-CANDANGOLÂNDIA
Situação do objeto	Outros
Objeto divisível	Não
Região Administrativa (Valor)	CANDANGOLÂNDIA (R$ 500.000,00)
Valor Solicitado	R$ 500.000,00
UO	09121
Programa de Trabalho	04.122.8205.2396.0038
Natureza de Despesa (Valor)	339039 (R$ 500.000,00)
Legitimação Social	Não se aplica

Justificativa
Os contratos tem por objeto a contratação de empresa especializada para prestação de serviço de manutenção corretiva e/ou preventiva das áreas que compõem a praça dos estados, praça o bosque, ginásio, complexo do campo, salão comunitário, parquinhos, sede da administração regional e a feira permanente com fornecimento de peças, equipamentos, materiais, insumos e mão de obra, sob demanda, conforme específica o edital de pregão eletrônico nº 110/2020- colic/scg/splan/seec-df.

** Para mais detalhes da proposta vide SisCAEP.*

ADM. REG. DO PLANO PILOTO

Proposta	9 - RA I
Objeto	REFORMAR O DECK NORTE.
Situação do objeto	Outros
Objeto divisível	Não
Região Administrativa (Valor)	PLANO PILOTO (R$ 800.000,00)
Valor Solicitado	R$ 800.000,00
UO	09103
Programa de Trabalho	15.451.6206.3902.NOVO
Natureza de Despesa (Valor)	449051 (R$ 800.000,00)
Legitimação Social	Manifestos Sociais

Justificativa
Local de recreação, uma opção de esporte e lazer para a população do distrito federal.

** Para mais detalhes da proposta vide SisCAEP.*

ADM. REG. DO PLANO PILOTO

Proposta	10 - RA I
Objeto	COMEMORAR O ANIVERSÁRIO DA VILA PLANALTO E VILA TELEBRASÍLIA.
Situação do objeto	Depende de projetos
Objeto divisível	Sim
Região Administrativa (Valor)	PLANO PILOTO (R$ 900.000,00)
Valor Solicitado	R$ 900.000,00
UO	09103
Programa de Trabalho	13.392.6219.3678.NOVO
Natureza de Despesa (Valor)	339039 (R$ 900.000,00)
Legitimação Social	Não se aplica

Justificativa
Confraternizar e celebrar, de forma solene, o aniversário dessas cidades, tendo-se a integração da comunidade e seus representantes públicos, já se faz um evento tradicional que conta com amplas atividades culturais, esportivas e de lazer, com programação especial dedicadas aos festejos, cuja comemoração é muito esperada pelas suas comunidades.

** Para mais detalhes da proposta vide SisCAEP.*

ADM. REG. DA CANDANGOLÂNDIA

Proposta	6 - RA XIX
Objeto	APOIO A EVENTOS CULTURAIS- CANDANGOLÂNDIA
Situação do objeto	Outros
Objeto divisível	Sim
Região Administrativa (Valor)	CANDANGOLÂNDIA (R$ 150.000,00)
Valor Solicitado	R$ 150.000,00
UO	09121
Programa de Trabalho	13.392.6219.4090.0160
Natureza de Despesa (Valor)	339030 (R$ 20.000,00), 449052 (R$ 120.000,00), 339031 (R$ 10.000,00)
Legitimação Social	Não se aplica

Justificativa
Aquisição de equipamentos diversos: tendas, cadeiras e mesas empilháveis, brinquedos infláveis e bolo de aniversário com o incentivo ao esporte, à cultura e ao lazer na cidade desempenhado por esta administração regional promovem a interação da comunidade, contribuem para a promoção do respeito à diversidade étnico-cultural e inclusão social, assim como valoriza as culturas locais e estão diretamente ligados à qualidade de vida da população e a promoção da saúde.

** Para mais detalhes da proposta vide SisCAEP.*

ADM. REG. DE SOBRADINHO II

Proposta	22 - RA XXVI
Objeto	CONSTRUÇÃO DO MURO DO PÁTIO DE OBRAS DA ADMINISTRAÇÃO REGIONAL DE SOBRADINHO II
Situação do objeto	Depende de projetos
Objeto divisível	Não
Região Administrativa (Valor)	SOBRADINHO II (R$ 300.000,00)
Valor Solicitado	R$ 300.000,00
UO	09128
Programa de Trabalho	04.451.8205.1984.0001
Natureza de Despesa (Valor)	449051 (R$ 300.000,00)
Legitimação Social	Não se aplica

Justificativa
Realizar construção de melhoria dos prédios próprios da administração regional de sobradinho ii.

** Para mais detalhes da proposta vide SisCAEP.*

ADM. REG. DA CANDANGOLÂNDIA

Proposta	7 - RA XIX
Objeto	MANUTENÇÃO DE SERVIÇOS ADMINISTRATIVOS GERAIS-ADMINISTRAÇÃO REGIONALCANDANGOLÂNDIA
Situação do objeto	Outros
Objeto divisível	Sim
Região Administrativa (Valor)	CANDANGOLÂNDIA (R$ 60.000,00)
Valor Solicitado	R$ 60.000,00
UO	09121
Programa de Trabalho	04.122.8205.8517.0017
Natureza de Despesa (Valor)	449052 (R$ 30.000,00), 339039 (R$ 30.000,00)
Legitimação Social	Não se aplica

Justificativa
Aquisição de equipamentos e contratação de serviços especializado, chaveiro, dedetização, manutenção de extintor de incêndio, de aparelhos de ar condicionado e outros, bem como realizar a aquisição de equipamentos de informática e de expediente.

** Para mais detalhes da proposta vide SisCAEP.*

ADM. REG. DA CANDANGOLÂNDIA

Proposta	9 - RA XIX
Objeto	GESTÃO DA INFORMAÇÃO E DOS SISTEMAS DE TECNOLOGIA DA INFORMAÇÃO-ADMINISTRAÇÃO REGIONAL- CANDANGOLÂNDIA
Situação do objeto	Outros
Objeto divisível	Não
Região Administrativa (Valor)	CANDANGOLÂNDIA (R$ 200.000,00)
Valor Solicitado	R$ 200.000,00
UO	09121
Programa de Trabalho	04.126.8205.2557.0048
Natureza de Despesa (Valor)	449052 (R$ 200.000,00)
Legitimação Social	Não se aplica

Justificativa
Melhorar o atendimento aos servidores e usuários da administração regional, garantindo a disponibilidade de informações integradas e relevantes para agilizar a tomada de decisões gerenciais e estratégicas. Implementar e manter soluções de ti dentro da administração regional, promovendo e modernizando a infraestrutura tecnológica para proporcionar melhores condições na realização das atividades, incluindo aprimoramentos em equipamentos e ferramentas de trabalho. Atender às demandas por soluções de ti através da aquisição, desenvolvimento, suporte e manutenção de produtos e serviços adequados às necessidades específicas.

** Para mais detalhes da proposta vide SisCAEP.*

ADM. REG. DE SAMAMBAIA

Proposta	14 - RA XII
Objeto	AQUISIÇÃO DE MATERIAIS E EQUIPAMENTOS PARA REALIZAÇÃO DE REPAROS E MANUTENÇÃO DOS EQUIPAMENTOS E MOBILIÁRIOS NA REGIÃO ADMINISTRATIVA DE SAMAMBAIA
Situação do objeto	Depende de projetos
Objeto divisível	Não
Região Administrativa (Valor)	SAMAMBAIA (R$ 300.000,00)
Valor Solicitado	Livre
UO	09114
Programa de Trabalho	27.812.6206.3467.NOVO
Natureza de Despesa (Valor)	339030 (R$ 150.000,00), 449052 (R$ 150.000,00)
Legitimação Social	Não se aplica

Justificativa

Manter os equipamentos e mobiliários, tais como: quadras poliesportivas, parquinhos infantis, praças, próprios, etc, em bom estado para utilização da população. Muitos mobiliários públicos dependem de pequenos reparos e manutenções para funcionamento. Tais manutenções podem ser realizadas através de mão de obra dos reeducandos da funap, necessitando apenas dos materiais, que podem ser adquiridos por meio de adesão a atas de registro de preços.

** Para mais detalhes da proposta vide SisCAEP.*

ADM. REG. DO RIACHO FUNDO II

Proposta	4 - RA XXI
Objeto	REFORMA DO CAMPO SINTÉTICO DO CAUB II.
Situação do objeto	Depende de projetos
Objeto divisível	Não
Região Administrativa (Valor)	RIACHO FUNDO II (R$ 250.000,00)
Valor Solicitado	R$ 250.000,00
UO	09123
Programa de Trabalho	27.813.6206.3048.NOVO
Natureza de Despesa (Valor)	449051 (R$ 250.000,00)
Legitimação Social	Manifestos Sociais

Justificativa
Campo sintético totalmente sem condições de uso devido a deterioração pelo uso e ação do tempo.O campo sintético é utilizado pela população do riacho fundo ii em caráter recreativo, social, cultural e esportivo.

** Para mais detalhes da proposta vide SisCAEP.*

ADM. REG. DO RIACHO FUNDO II

Proposta	5 - RA XXI
Objeto	REFORMA DE CALÇADAS NO RIACHO FUNDO II.
Situação do objeto	Pronto para licitação
Objeto divisível	Sim
Região Administrativa (Valor)	RIACHO FUNDO II (R$ 3.000.000,00)
Valor Solicitado	R$ 3.000.000,00
UO	09123
Programa de Trabalho	04.122.6209.1110.NOVO
Natureza de Despesa (Valor)	449051 (R$ 3.000.000,00)
Legitimação Social	Manifestos Sociais

Justificativa
Calçadas sem reparos e danificadas pelas raízes das árvores, causando acidentes e dificuldade de locomoção de usuários portadores de deficiências.

** Para mais detalhes da proposta vide SisCAEP.*

INSTITUTO DE PESQUISA E ESTATÍSTICA DO DISTRITO FEDERAL

Proposta	13 - IPEDF CODEPLAN
Objeto	REALIZAÇÃO DE PESQUISA: A ANÁLISE DE REINCIDÊNCIA EM CRIMES DE VIOLÊNCIA DOMÉSTICA E AVALIAÇÃODE RISCO PARA A PREVENÇÃO DE FEMINICÍDIOS.
Situação do objeto	Ação em andamento
Objeto divisível	Não
Região Administrativa (Valor)	DISTRITO FEDERAL (R$ 125.000,00)
Valor Solicitado	R$ 125.000,00
UO	19219
Programa de Trabalho	06.183.6203.3711.0001
Natureza de Despesa (Valor)	339020 (R$ 125.000,00)
Legitimação Social	Estudo Acadêmico

Justificativa

Segundo a unodc, o feminicídio é o resultado de um contínuo de violência contra mulheres, que inclui abuso psicológico, físico e sexual. Este projeto propõe o desenvolvimento e a implementação de uma metodologia estatística para a análise da reincidência em crimes de violência doméstica e a avaliação de risco para a prevenção de feminicídios. A metodologia utilizará dados de registros policiais e jurídicos, especialmente de violência contra mulheres, para a avaliação do risco de ocorrência de feminicídios. As informações geradas serão essenciais para a tomada de decisões sobre medidas protetivas que visem resguardar a vida e o bem-estar de vítimas de crimes domésticos.

** Para mais detalhes da proposta vide SisCAEP.*

ADM. REG. DE SOBRADINHO

Proposta	15 - RA V
Objeto	IMPLANTAÇÃO DE PONTOS DE ENCONTRO COMUNITÁRIO - PEC
Situação do objeto	Pronto para licitação
Objeto divisível	Sim
Região Administrativa (Valor)	SOBRADINHO (R$ 234.000,00)
Valor Solicitado	R$ 234.000,00
UO	09107
Programa de Trabalho	27.812.6206.3596.8578
Natureza de Despesa (Valor)	449052 (R$ 234.000,00)
Legitimação Social	Documentações do Poder Executivo

Justificativa
Os pontos de encontros comunitários tem o objetivo de incentivar a prática de atividades esportivas e tem uma procura grande pela comunidade que as utilizam.

** Para mais detalhes da proposta vide SisCAEP.*

ADM. REG. DE SOBRADINHO

Proposta	16 - RA V
Objeto	IMPLANTAÇÃO DE PONTO DE ENCONTRO COMUNITÁRIO - PEC
Situação do objeto	Pronto para licitação
Objeto divisível	Sim
Região Administrativa (Valor)	SOBRADINHO (R$ 720.000,00)
Valor Solicitado	R$ 720.000,00
UO	09107
Programa de Trabalho	27.812.6206.3596.8587
Natureza de Despesa (Valor)	449051 (R$ 720.000,00)
Legitimação Social	Documentações do Poder Executivo

Justificativa
Os pontos de encontro comunitários tem o objetivo de incentivar a prática de atividades esportivas e há três locais em sobradinho que há grande demanda pela população para sua implantação.

** Para mais detalhes da proposta vide SisCAEP.*

ADM. REG. DE CEILÂNDIA

Proposta	5 - RA IX
Objeto	MANUTENÇÃO DE SERVIÇOS ADMINISTRATIVOS EM GERAL
Situação do objeto	Pronto para licitação
Objeto divisível	Não
Região Administrativa (Valor)	CEILÂNDIA (R$ 90.000,00)
Valor Solicitado	R$ 90.000,00
UO	09111
Programa de Trabalho	04.122.8205.8517.NOVO
Natureza de Despesa (Valor)	339039 (R$ 40.000,00), 339030 (R$ 50.000,00)
Legitimação Social	Não se aplica

Justificativa
Propiciar a manutenção de serviços nos edifícios próprios da adm. Ceilândia, tais como chaveiro, dedetização, limpeza de caixa d'água, manutenção de extintor de incêndio, de aparelhos de ar condicionado e outros e a aquisição de equipamentos de informática e de expediente.

** Para mais detalhes da proposta vide SisCAEP.*

ADM. REG. DO RECANTO DAS EMAS

Proposta	1 - RA XV
Objeto	OBRAS DE URBANIZAÇÃO NO RECANTO DAS EMAS.
Situação do objeto	Depende de projetos
Objeto divisível	Sim
Região Administrativa (Valor)	RECANTO DAS EMAS (R$ 2.250.000,00)
Valor Solicitado	R$ 2.250.000,00
UO	09117
Programa de Trabalho	15.451.6206.1950.0001
Natureza de Despesa (Valor)	449051 (R$ 2.250.000,00)
Legitimação Social	Não se aplica

Justificativa
Oferecer à comunidade espaços com estruturas modernas estimulando renovação urbana, sustentabilidade, cultura, prática de atividades física, etc.

** Para mais detalhes da proposta vide SisCAEP.*

ADM. REG. DO CRUZEIRO

Proposta	1 - RA XI
Objeto	IMPLANTAÇÃO DE CALÇADAS E ACESSIBILIDADE EM DIVERSOS TRECHOS DO CRUZEIRO - RA XI.
Situação do objeto	Ação em andamento
Objeto divisível	Sim
Região Administrativa (Valor)	CRUZEIRO (R$ 1.500.000,00)
Valor Solicitado	R$ 1.500.000,00
UO	09113
Programa de Trabalho	15.451.6209.1110.NOVO
Natureza de Despesa (Valor)	449051 (R$ 1.500.000,00)
Legitimação Social	Não se aplica

Justificativa
Necessidade de implantação de calçadas em diversos trechos, especialmente, de acessibilidade, sendo imensa a solicitação por parte da comunidade.

** Para mais detalhes da proposta vide SisCAEP.*

ADM. REG. DO CRUZEIRO

Proposta	2 - RA XI
Objeto	RECAPEAMENTO DAS AVENIDAS DO CRUZEIRO - RA XI.
Situação do objeto	Ação em andamento
Objeto divisível	Sim
Região Administrativa (Valor)	CRUZEIRO (R$ 5.000.000,00)
Valor Solicitado	R$ 5.000.000,00
UO	09113
Programa de Trabalho	15.451.6209.1110.NOVO
Natureza de Despesa (Valor)	449051 (R$ 5.000.000,00)
Legitimação Social	Não se aplica

Justificativa
A proposta tem por objetivo garantir infraestrutura e mobilidade de qualidade aos moradores do cruzeiro, tendo em vista a situação precária das vias, além da reivindicação constante dos moradores.

** Para mais detalhes da proposta vide SisCAEP.*

ADM. REG. DO CRUZEIRO

Proposta	3 - RA XI
Objeto	AMPLIAÇÃO DOS PONTOS DE ILUMINAÇÃO NO CRUZEIRO - RA XI.
Situação do objeto	Pronto para licitação
Objeto divisível	Sim
Região Administrativa (Valor)	CRUZEIRO (R$ 500.000,00)
Valor Solicitado	R$ 500.000,00
UO	09113
Programa de Trabalho	15.451.6209.1836.NOVO
Natureza de Despesa (Valor)	449051 (R$ 500.000,00)
Legitimação Social	Não se aplica

Justificativa
Aumentar o número de postes de iluminação pública na cidade, com o objetivo de garantir infraestrutura de qualidade para a população, aumentando a luminosidade das ruas e, consequentemente, a segurança da comunidade local.

** Para mais detalhes da proposta vide SisCAEP.*

ADM. REG. DO CRUZEIRO

Proposta	4 - RA XI
Objeto	REFORMA DA BIBLIOTECA DO CRUZEIRO - RA XI.
Situação do objeto	Outros
Objeto divisível	Não
Região Administrativa (Valor)	CRUZEIRO (R$ 3.000.000,00)
Valor Solicitado	R$ 3.000.000,00
UO	09113
Programa de Trabalho	15.451.6219.3933.NOVO
Natureza de Despesa (Valor)	449051 (R$ 3.000.000,00)
Legitimação Social	Não se aplica

Justificativa
A biblioteca está interditada pela defesa civil desde 2019, devido às fissuras, imensas rachaduras e estado precário, com risco de desabamento.

** Para mais detalhes da proposta vide SisCAEP.*

ADM. REG. DO CRUZEIRO

Proposta	5 - RA XI
Objeto	IMPLANTAÇÃO DE CICLOVIA E CICLOFAIXA NO CRUZEIRO.
Situação do objeto	Depende de projetos
Objeto divisível	Não
Região Administrativa (Valor)	CRUZEIRO (R$ 3.000.000,00)
Valor Solicitado	R$ 3.000.000,00
UO	09113
Programa de Trabalho	15.451.6216.3090.NOVO
Natureza de Despesa (Valor)	449051 (R$ 3.000.000,00)
Legitimação Social	Não se aplica

Justificativa
Necessidade de melhoria na mobilidade, bem como mais opções de exercícios para a comunidade, a fim de proporcionar mais qualidade de vida aos cidadãos.

** Para mais detalhes da proposta vide SisCAEP.*

ADM. REG. DO CRUZEIRO

Proposta	6 - RA XI
Objeto	AQUISIÇÃO DE MATERIAL PARA REVITALIZAÇÃO DOS MOBILIÁRIOS DA REGIÃO ADMINISTRATIVA DO CRUZEIRO.
Situação do objeto	Depende de projetos
Objeto divisível	Sim
Região Administrativa (Valor)	CRUZEIRO (R$ 500.000,00)
Valor Solicitado	Livre
UO	09113
Programa de Trabalho	15.451.8205.8517.NOVO
Natureza de Despesa (Valor)	339030 (Livre)
Legitimação Social	Não se aplica

Justificativa
O material é necessário para execução direta desta administração, com mão de obra dos reeducandos da funap, garantindo assim a realização de reparos, revitalização, melhorias no mobiliário urbano desta região administrativa.

** Para mais detalhes da proposta vide SisCAEP.*

ADM. REG. DO CRUZEIRO

Proposta	7 - RA XI
Objeto	AQUISIÇÃO DE EQUIPAMENTOS, MAQUINÁRIOS E BRINQUEDOS PARA A ADMINISTRAÇÃO REGIONAL DO CRUZEIRO - RA XI.
Situação do objeto	Depende de projetos
Objeto divisível	Não
Região Administrativa (Valor)	CRUZEIRO (R$ 250.000,00)
Valor Solicitado	R$ 250.000,00
UO	09113
Programa de Trabalho	04.122.8205.8517.NOVO
Natureza de Despesa (Valor)	449052 (R$ 150.000,00)
Programa de Trabalho	13.392.6219.3678.NOVO
Natureza de Despesa (Valor)	449052 (R$ 100.000,00)
Legitimação Social	Não se aplica

Justificativa

Necessidade de prover a administração com equipamentos, maquinários e brinquedos, para eficiência nos reparos e revitalizações dos mobiliários públicos, bem como a realização de diversos eventos na cidade. A administração tem grande deficiência de equipamentos e maquinários, e os poucos existentes estão precários. Considerando as inúmeras atividades de lazer, esporte e cultura realizadas na cidade, não contamos com brinquedos específicos para contribuir e melhorar a participação desta adm.

** Para mais detalhes da proposta vide SisCAEP.*

ADM. REG. DO CRUZEIRO

Proposta	8 - RA XI
Objeto	CONSTRUÇÃO DO 2º PARCÃO DO CRUZEIRO - RA XI.
Situação do objeto	Depende de projetos
Objeto divisível	Não
Região Administrativa (Valor)	CRUZEIRO (R$ 150.000,00)
Valor Solicitado	R$ 150.000,00
UO	09113
Programa de Trabalho	15.451.6206.1950.NOVO
Natureza de Despesa (Valor)	449051 (R$ 150.000,00)
Legitimação Social	Não se aplica

Justificativa
Necessidade de mais um espaço destinado aos pets, tendo em vista a demanda e solicitação da comunidade.

** Para mais detalhes da proposta vide SisCAEP.*

ADM. REG. DO CRUZEIRO

Proposta	9 - RA XI
Objeto	REALIZAÇÃO DO ANIVERSÁRIO DO CRUZEIRO - RA XI.
Situação do objeto	Depende de projetos
Objeto divisível	Não
Região Administrativa (Valor)	CRUZEIRO (R$ 100.000,00)
Valor Solicitado	R$ 100.000,00
UO	09113
Programa de Trabalho	13.392.6219.3678.NOVO
Natureza de Despesa (Valor)	339030 (R$ 100.000,00)
Legitimação Social	Não se aplica

Justificativa
Comemorar o aniversário da cidade é um evento tradicional, que conta com diversas atividades culturais, esportivas e de lazer, com uma programação especial, incluindo corte de bolo, cuja comemoração é muito esperada pela comunidade.

** Para mais detalhes da proposta vide SisCAEP.*

ADM. REG. DO CRUZEIRO

Proposta	10 - RA XI
Objeto	REALIZAÇÃO E APOIO A EVENTOS CULTURAIS NO CRUZEIRO - RA XI.
Situação do objeto	Pronto para licitação
Objeto divisível	Sim
Região Administrativa (Valor)	CRUZEIRO (R$ 200.000,00)
Valor Solicitado	R$ 200.000,00
UO	09113
Programa de Trabalho	13.392.6219.3678.NOVO
Natureza de Despesa (Valor)	339030 (R$ 100.000,00), 449052 (R$ 50.000,00), 339039 (R$ 50.000,00)
Legitimação Social	Não se aplica

Justificativa
Retomar e ampliar a realização de eventos culturais, bem como apoiar os já existentes, tais como: carnaval, dia internacional da mulher, dia do bibliotecário, dia nacional dos animais, dia nacional do artesão, mulher maravilhosa, dia mundial dos animais de rua, dia mundial da saúde, dia nacional do combate ao bullying e à violência na escola, páscoa, dia do trabalhador, dia das mães (baile das mães), dia dos feirantes, dia dos pais, dia das crianças, aniversário do cruzeiro, natal solidário, outubro rosa, novembro azul, chá das violetas, cãominhada, feira do artesão, festa junina, dentre outros.

** Para mais detalhes da proposta vide SisCAEP.*

ADM. REG. DO CRUZEIRO

Proposta	11 - RA XI
Objeto	IMPLANTAÇÃO DE PONTO DE ENTREGA VOLUNTÁRIA - PEV NO CRUZEIRO - RA XI.
Situação do objeto	Pronto para licitação
Objeto divisível	Não
Região Administrativa (Valor)	CRUZEIRO (R$ 380.000,00)
Valor Solicitado	R$ 380.000,00
UO	09113
Programa de Trabalho	15.452.6209.3002.NOVO
Natureza de Despesa (Valor)	449051 (R$ 380.000,00)
Legitimação Social	Não se aplica

Justificativa
Necessidade de lugar para descarte consciente de entulhos no cruzeiro - ra xi.

** Para mais detalhes da proposta vide SisCAEP.*

ADM. REG. DE SAMAMBAIA

Proposta	1 - RA XII
Objeto	REFORMA DAS FEIRAS DAS QUADRAS QN 313 E QN 510
Situação do objeto	Depende de projetos
Objeto divisível	Sim
Região Administrativa (Valor)	SAMAMBAIA (R$ 2.000.000,00)
Valor Solicitado	R$ 2.000.000,00
UO	09114
Programa de Trabalho	15.451.6207.3247.NOVO
Natureza de Despesa (Valor)	449051 (R$ 2.000.000,00)
Legitimação Social	Não se aplica

Justificativa
Necessidade urgente de reforma da estrutura, telhado, instalações elétricas da feira, tendo em vista o tempo decorrido da implantação da infraestrutura.

** Para mais detalhes da proposta vide SisCAEP.*

ADM. REG. DE SAMAMBAIA

Proposta	2 - RA XII
Objeto	EXTENSÃO DA CICLOVIA DE SAMAMBAIA - NOVOS TRECHOS
Situação do objeto	Depende de projetos
Objeto divisível	Sim
Região Administrativa (Valor)	SAMAMBAIA (R$ 5.000.000,00)
Valor Solicitado	R$ 5.000.000,00
UO	09114
Programa de Trabalho	15.451.6216.3090.NOVO
Natureza de Despesa (Valor)	449051 (R$ 5.000.000,00)
Legitimação Social	Não se aplica

Justificativa
Atender a demanda apresentada pela comunidade, tendo em vista a necessidade de ampliação da ciclovia já existente. Por iniciativa da população, por meio de sugestões no sistema de ouvidoria, foram verificadas a deficiência de ligações e trajetos de ciclovias em samambaia. A ciclovia é uma alternativa de mobilidade imprescindível em samambaia, tendo em vista a deficiência de estacionamentos, e ainda, o incentivo a outros meios de transporte, em especial, a promoção da segurança e qualidade de vida aos usuários.

** Para mais detalhes da proposta vide SisCAEP.*

ADM. REG. DE SAMAMBAIA

Proposta	3 - RA XII
Objeto	IMPLANTAÇÃO DE CALÇADAS E RAMPAS DE ACESSIBILIDADE EM DIVERSAS LOCALIDADES NA REGIÃO ADMINISTRATIVA DE SAMAMBAIA
Situação do objeto	Depende de projetos
Objeto divisível	Sim
Região Administrativa (Valor)	SAMAMBAIA (R$ 4.000.000,00)
Valor Solicitado	R$ 4.000.000,00
UO	09114
Programa de Trabalho	15.451.6209.1110.NOVO
Natureza de Despesa (Valor)	449051 (R$ 4.000.000,00)
Legitimação Social	Não se aplica

Justificativa
Implantação de calçadas e rampas de acessibilidade em diversos locais em samambaia, para atender às inúmeras reivindicações da comunidade, apresentadas junto à esta administração regional, via protocolo ou através do sistema de ouvidoria do distrito federal, bem como garantir melhores condições de percurso e acessibilidade para a comunidade.

** Para mais detalhes da proposta vide SisCAEP.*

ADM. REG. DO RECANTO DAS EMAS

Proposta	2 - RA XV
Objeto	REFORMAS DE ESPAÇOS ESPORTIVOS
Situação do objeto	Depende de projetos
Objeto divisível	Sim
Região Administrativa (Valor)	RECANTO DAS EMAS (R$ 1.500.000,00)
Valor Solicitado	R$ 1.500.000,00
UO	09117
Programa de Trabalho	15.451.6206.3048.NOVO
Natureza de Despesa (Valor)	459051 (R$ 1.500.000,00)
Legitimação Social	Não se aplica

Justificativa
Por estar localizada em uma urbanizada cidade, próxima a residências e comércios necessita de reforma para ser parte integrante da cidade evitar os problemas atuais existentes.

** Para mais detalhes da proposta vide SisCAEP.*

ADM. REG. DO RECANTO DAS EMAS

Proposta	3 - RA XV
Objeto	REFORMA DE PONTOS DE ENCONTROS COMUNITÁRIOS
Situação do objeto	Depende de projetos
Objeto divisível	Sim
Região Administrativa (Valor)	RECANTO DAS EMAS (R$ 560.000,00)
Valor Solicitado	R$ 560.000,00
UO	09117
Programa de Trabalho	15.451.6206.3902.NOVO
Natureza de Despesa (Valor)	459051 (R$ 560.000,00)
Legitimação Social	Não se aplica

Justificativa
Oferecer qualidade de vida para a população do recanto das emas.

** Para mais detalhes da proposta vide SisCAEP.*

ADM. REG. DE TAGUATINGA 6>

Proposta	1 - RA III
Objeto	IMPLANTAÇÃO DE PONTO DE ENCONTRO COMUNITÁRIO - PEC NA CIDADE DE TAGUATINGA
Situação do objeto	Depende de projetos
Objeto divisível	Sim
Região Administrativa (Valor)	TAGUATINGA (R$ 1.000.000,00)
Valor Solicitado	R$ 1.000.000,00
UO	09105
Programa de Trabalho	14.451.6206.3596.NOVO
Natureza de Despesa (Valor)	449051 (R$ 1.000.000,00)
Legitimação Social	Não se aplica

Justificativa
A demanda foi solicitada pela comunidade de vários setores de taguatinga como qnl, m norte, qnc, qng qnh, sc, qsd, vila mathias, taguaparque, entre outras.

** Para mais detalhes da proposta vide SisCAEP.*

ADM. REG. DE TAGUATINGA 6>

Proposta	3 - RA III
Objeto	IMPLANTAÇÃO DE CALÇADA EM DIVERSOS SETORES DA CIDADE DE TAGUATINGA
Situação do objeto	Depende de projetos
Objeto divisível	Sim
Região Administrativa (Valor)	TAGUATINGA (R$ 5.000.000,00)
Valor Solicitado	R$ 5.000.000,00
UO	09105
Programa de Trabalho	15.451.6209.1110.NOVO
Natureza de Despesa (Valor)	449051 (R$ 5.000.000,00)
Legitimação Social	Não se aplica

Justificativa
Atender a várias demandas solicitadas pela comunidade como setor qnl 02 e 08, taguatinga sul, outros pontos em taguatinga norte.

** Para mais detalhes da proposta vide SisCAEP.*

ADM. REG. DO RECANTO DAS EMAS

Proposta	4 - RA XV
Objeto	REFORMA BIBLIOTECA PÚBLICA - QUADRA 805 - NO RECANTO DAS EMAS.
Situação do objeto	Depende de projetos
Objeto divisível	Não
Região Administrativa (Valor)	RECANTO DAS EMAS (R$ 250.000,00)
Valor Solicitado	R$ 250.000,00
UO	09117
Programa de Trabalho	15.451.8205.3903.0097
Natureza de Despesa (Valor)	459051 (R$ 250.000,00)
Legitimação Social	Não se aplica

Justificativa
A reforma da biblioteca pública da quadra 805 faz-se necessária para proporcionar melhorias e segurança aos cidadãos e servidores que frequentam o espaço.

** Para mais detalhes da proposta vide SisCAEP.*

ADM. REG. DE TAGUATINGA 6>

Proposta	4 - RA III
Objeto	EXECUÇÃO DE OBRA DE URBANIZAÇÃO NA CIDADE TAGUATINGA
Situação do objeto	Depende de projetos
Objeto divisível	Sim
Região Administrativa (Valor)	TAGUATINGA (R$ 20.000.000,00)
Valor Solicitado	R$ 20.000.000,00
UO	09105
Programa de Trabalho	15.451.6209.1110.NOVO
Natureza de Despesa (Valor)	449051 (R$ 20.000.000,00)
Legitimação Social	Não se aplica

Justificativa
Os recursos serão destinados para fins de recapeamento da pavimentação asfáltica nos setores de taguatinga, como avenida principal do setor qi, setor h norte, setor m norte, qnl, csg, qnj, qna, qng, qnd, qse e setor central.

** Para mais detalhes da proposta vide SisCAEP.*

ADM. REG. DE TAGUATINGA 6>

Proposta	5 - RA III
Objeto	IMPLANTAÇÃO DE ESTACIONAMENTO EM DIVERSOS SETORES DA CIDADE DE TAGUATINGA
Situação do objeto	Outros
Objeto divisível	Sim
Região Administrativa (Valor)	TAGUATINGA (R$ 1.600.000,00)
Valor Solicitado	R$ 1.600.000,00
UO	09105
Programa de Trabalho	15.451.6216.5071.NOVO
Natureza de Despesa (Valor)	339030 (R$ 1.600.000,00)
Legitimação Social	Não se aplica

Justificativa
Os recursos serão destinados à implantação de estacionamentos no canteiro central do hrt e na via das unils no setor qsd.

** Para mais detalhes da proposta vide SisCAEP.*

ADM. REG. DO RECANTO DAS EMAS

Proposta	5 - RA XV
Objeto	FESTA EM COMEMORAÇÃO DO ANIVERSÁRIO DO RECANTO DAS EMAS
Situação do objeto	Depende de projetos
Objeto divisível	Não
Região Administrativa (Valor)	RECANTO DAS EMAS (R$ 150.000,00)
Valor Solicitado	R$ 150.000,00
UO	09117
Programa de Trabalho	13.392.6219.3678.NOVO
Natureza de Despesa (Valor)	339039 (R$ 150.000,00)
Legitimação Social	Não se aplica

Justificativa
O evento cultural em comemoração ao aniversário do recanto das emas, ocorrerá por meio de contratação de bandas, locação de estruturas para o evento, locação de palco, locação gerador, locação de banheiros químicos, e outros serviços indispensáveis a realização dos eventos.

** Para mais detalhes da proposta vide SisCAEP.*

ADM. REG. DE TAGUATINGA 6>

Proposta	6 - RA III
Objeto	REFORMA DE QUADRA POLIESPORTIVAS EM TAGUATINGA
Situação do objeto	Ação em andamento
Objeto divisível	Sim
Região Administrativa (Valor)	TAGUATINGA (R$ 3.000.000,00)
Valor Solicitado	R$ 3.000.000,00
UO	09105
Programa de Trabalho	15.451.6206.3048.NOVO
Natureza de Despesa (Valor)	449051 (R$ 3.000.000,00)
Legitimação Social	Não se aplica

Justificativa
Taguatinga possui cerca de 74 quadras poliesportivas, das quais muitas estão em más condições de uso para a prática de atividades físicas, necessitando de reforma para atendimento das demandas da população. Os recursos são destinados à reforma de quadras em vários setores de taguatinga como qnl, m norte, qnc, qng, qnh, qsc, qsd, vila mathias, taguaparque, entre outras.

** Para mais detalhes da proposta vide SisCAEP.*

ADM. REG. DE TAGUATINGA 6>

Proposta	7 - RA III
Objeto	MANUTENÇÃO DE ÁREAS URBANIZADAS E AJARDINADAS NA CIDADE DE TAGUATINGA
Situação do objeto	Outros
Objeto divisível	Não
Região Administrativa (Valor)	TAGUATINGA (R$ 1.000.000,00)
Valor Solicitado	R$ 1.000.000,00
UO	09105
Programa de Trabalho	15.452.6209.8508.0024
Natureza de Despesa (Valor)	339030 (R$ 1.000.000,00)
Legitimação Social	Não se aplica

Justificativa
Aquisição de materiais de construção para manutenção de áreas públicas em taguatinga (praças, quadras de esporte, áreas de lazer, parques, e outras áreas).

** Para mais detalhes da proposta vide SisCAEP.*

ADM. REG. DE TAGUATINGA 6>

Proposta	8 - RA III
Objeto	REALIZAÇÃO DE EVENTOS - ANIVERSÁRIO DA CIDADE - ADMINISTRAÇÃO REGIONAL- TAGUATINGA
Situação do objeto	Outros
Objeto divisível	Não
Região Administrativa (Valor)	TAGUATINGA (R$ 100.000,00)
Valor Solicitado	R$ 100.000,00
UO	09105
Programa de Trabalho	13.392.6219.3678.NOVO
Natureza de Despesa (Valor)	339030 (R$ 50.000,00)
Programa de Trabalho	13.392.6219.3678.NOVO
Natureza de Despesa (Valor)	339039 (R$ 50.000,00)
Legitimação Social	Não se aplica

Justificativa
Realizar os eventos em comemoração ao aniversário da cidade de taguatinga, como moção honrosa, hora cívica, eventos esportivos, desfile das escolas da cidade, entre outros.

** Para mais detalhes da proposta vide SisCAEP.*

ADM. REG. DO RECANTO DAS EMAS

Proposta	6 - RA XV
Objeto	CONSTRUÇÃO COMPLEXO CULTURAL E ESPORTIVO DA QUADRA 112/306
Situação do objeto	Depende de projetos
Objeto divisível	Não
Região Administrativa (Valor)	RECANTO DAS EMAS (R$ 1.250.000,00)
Valor Solicitado	R$ 1.250.000,00
UO	09117
Programa de Trabalho	13.451.6206.1079.NOVO
Natureza de Despesa (Valor)	459051 (R$ 1.250.000,00)
Legitimação Social	Não se aplica

Justificativa
A construção do complexo cultural e esportivo aumentará a qualidade de vida da população ao proporcionar lazer e cultura. A demanda é resultado de solicitação popular.

** Para mais detalhes da proposta vide SisCAEP.*

ADM. REG. DE TAGUATINGA 6>

Proposta	10 - RA III
Objeto	IMPLANTAÇÃO DE PARQUINHOS EM TAGUATINGA
Situação do objeto	Ação em andamento
Objeto divisível	Sim
Região Administrativa (Valor)	TAGUATINGA (R$ 1.000.000,00)
Valor Solicitado	R$ 1.000.000,00
UO	09105
Programa de Trabalho	15.451.6206.3596.NOVO
Natureza de Despesa (Valor)	449051 (R$ 1.000.000,00)
Legitimação Social	Não se aplica

Justificativa
Na cidade de taguatinga há diversas praças que possuem parquinhos infantis, estando muitos deles em péssimas condições de uso ou inutilizados, necessitando assim de substituição. Há ainda, praças que não tem parquinhos, mas que já foram solicitados pela comunidade. Assim sendo, o recurso será necessário para a implantação de novos parquinhos e compra de novos brinquedos e substituição dos brinquedos que estão deteriorados.

** Para mais detalhes da proposta vide SisCAEP.*

INSTITUTO DE PESQUISA E ESTATÍSTICA DO DISTRITO FEDERAL

Proposta	1 - IPEDF CODEPLAN
Objeto	REALIZAÇÃO DE PESQUISA: CENÁRIOS DE MUDANÇAS CLIMÁTICAS PROJETADOS PARA O DF E A RIDE - MODELO HIDROLÓGICO
Situação do objeto	Outros
Objeto divisível	Não
Região Administrativa (Valor)	DISTRITO FEDERAL (R$ 150.000,00)
Valor Solicitado	R$ 150.000,00
UO	19219
Programa de Trabalho	04.122.6203.2912.0013
Natureza de Despesa (Valor)	339020 (R$ 150.000,00)
Legitimação Social	Estudo Acadêmico

Justificativa

A proposta consiste em simular cenários futuros de vazões utilizando o modelo soil and water assessment tool (swat) utilizando a base de dados climáticos projetados pelos modelos: eta-hadgem2-es e eta-miroc5 do mcti-inpe. Os modelos são derivados de pesquisas realizadas no âmbito do governo do distrito federal pela secretaria do meio ambiente do distrito federal.A modelagem hidrológica permite avaliar os impactos de uso e ocupação do solo nas bacias hidrográficas agrícolas do distrito federal, assim como testar cenários com adoção de boas práticas.

** Para mais detalhes da proposta vide SisCAEP.*

INSTITUTO DE PESQUISA E ESTATÍSTICA DO DISTRITO FEDERAL

Proposta	2 - IPEDF CODEPLAN
Objeto	REALIZAÇÃO DE PESQUISA: ÍNDICE DO DÉFICIT DO SANEAMENTO BÁSICO NA RIDE-DF
Situação do objeto	Outros
Objeto divisível	Não
Região Administrativa (Valor)	DISTRITO FEDERAL (R$ 30.000,00)
Valor Solicitado	R$ 30.000,00
UO	19219
Programa de Trabalho	04.122.6203.2912.0013
Natureza de Despesa (Valor)	339020 (R$ 30.000,00)
Legitimação Social	Estudo Acadêmico

Justificativa
A pesquisa tem como objetivo geral avaliar o déficit de saneamento básico no df e nos munícipios da ride, considerando os interesses comuns relacionados ao saneamento básico regulamentados pela lei complementar nº 94 de 19 de fevereiro de 1998, que autoriza o poder executivo a criar a região integrada de desenvolvimento do df e entorno - ride e instituir o programa especial de desenvolvimento do entorno.

** Para mais detalhes da proposta vide SisCAEP.*

INSTITUTO DE PESQUISA E ESTATÍSTICA DO DISTRITO FEDERAL

Proposta	3 - IPEDF CODEPLAN
Objeto	REALIZAÇÃO DE PESQUISA: ÍNDICE DE SUSTENTABILIDADE DAS BACIAS HIDROGRÁFICAS DO DISTRITO FEDERAL
Situação do objeto	Outros
Objeto divisível	Não
Região Administrativa (Valor)	DISTRITO FEDERAL (R$ 65.000,00)
Valor Solicitado	R$ 65.000,00
UO	19219
Programa de Trabalho	04.122.6203.2912.0013
Natureza de Despesa (Valor)	339020 (R$ 65.000,00)
Legitimação Social	Documentações do Poder Executivo

Justificativa

Entre os anos de 2016 a 2018 houve uma a crise hídrica no distrito federal, e entre outros aspectos, a alteração de uso e ocupação do solo como um dos contribuintes desse evento, que envolve desde o desmatamento de área para ocupação urbana, como o uso de água para produção agrícola. Dado o contínuo desenvolvimento da agropecuária e crescimento populacional, que demandam aumento do abastecimento hídrico, somado às mudanças climáticas e os impactos sobre os deflúvios responsáveis pela manutenção dos reservatórios subterrâneos que abastecem os mananciais nos períodos de seca. Por tanto, será elaborado, para as sub-bacias desejadas, indicador de sustentabilidade hídrica e ambiental.

** Para mais detalhes da proposta vide SisCAEP.*

INSTITUTO DE PESQUISA E ESTATÍSTICA DO DISTRITO FEDERAL

Proposta	6 - IPEDF CODEPLAN
Objeto	REALIZAÇÃO DE PESQUISA: CONSELHO TUTELAR NO DISTRITO FEDERAL
Situação do objeto	Depende de projetos
Objeto divisível	Não
Região Administrativa (Valor)	DISTRITO FEDERAL (R$ 250.000,00)
Valor Solicitado	R$ 250.000,00
UO	19219
Programa de Trabalho	08.243.6211.3711.0001
Natureza de Despesa (Valor)	339020 (R$ 250.000,00)
Legitimação Social	Documentações do Poder Executivo

Justificativa

A pesquisa pretende atualizar estudo sobre o conselho tutelar no distrito federal, realizado pela codeplan em 2017. A pesquisa sistematizará informações atuais sobre órgão e sobre o perfil e trajetória de vida dos conselheiros tutelares, por meio de entrevistas, aplicação de questionários, levantamento e análise de dados secundários. Informações sobre os territórios de atuação dos conselhos tutelares, os fluxos de atendimento e os desafios enfrentados pelos conselheiros são fundamentais para o monitoramento e a avaliação de sua atuação e para a construção de propostas de melhorias, de forma a garantir os direitos das crianças e dos adolescentes do distrito federal.

** Para mais detalhes da proposta vide SisCAEP.*

INSTITUTO DE PESQUISA E ESTATÍSTICA DO DISTRITO FEDERAL

Proposta	7 - IPEDF CODEPLAN
Objeto	REALIZAÇÃO DE PESQUISA: VIOLÊNCIA CONTRA A MULHER NO DISTRITO FEDERAL: DIAGNÓSTICO DAS REDES DE ACOLHIMENTO E ENFRENTAMENTO
Situação do objeto	Depende de projetos
Objeto divisível	Não
Região Administrativa (Valor)	DISTRITO FEDERAL (R$ 250.000,00)
Valor Solicitado	R$ 250.000,00
UO	19219
Programa de Trabalho	08.244.6211.3711.0001
Natureza de Despesa (Valor)	339020 (R$ 250.000,00)
Legitimação Social	Documentações do Poder Executivo

Justificativa

A pesquisa busca entender como a rede de enfrentamento à violência contra a mulher e a de acolhimento de mulheres em situação de violência estão estruturadas no distrito federal. Pretende-se compreender como as redes estão articuladas e qual a percepção dos gestores e atores envolvidos sobre as ações e serviços de combate à violência contra a mulher no distrito federal dentro das redes de acolhimento e enfrentamento, de forma a construir um diagnóstico que aponte aspectos prioritários para eventual intervenção e aprimoramento da política de combate à violência contra a mulher no distrito federal.

** Para mais detalhes da proposta vide SisCAEP.*

INSTITUTO DE PESQUISA E ESTATÍSTICA DO DISTRITO FEDERAL

Proposta	8 - IPEDF CODEPLAN
Objeto	REALIZAÇÃO DE PESQUISA: DESENVOLVIMENTO INFANTIL E PARENTALIDADES NO DISTRITO FEDERAL - 2ª EDIÇÃO
Situação do objeto	Depende de projetos
Objeto divisível	Não
Região Administrativa (Valor)	DISTRITO FEDERAL (R$ 400.000,00)
Valor Solicitado	R$ 400.000,00
UO	19219
Programa de Trabalho	08.243.6211.3711.0001
Natureza de Despesa (Valor)	339039 (R$ 400.000,00)
Legitimação Social	Documentações do Poder Executivo

Justificativa

Atualizar os resultados da pesquisa "desenvolvimento infantil e parentalidades no distrito federal" sobre o desenvolvimento motor, cognitivo, social e emocional das crianças de até seis anos residentes no df, e identificar os processos de cuidado relacionados a esse desenvolvimento, os atores envolvidos e suas demandas por apoio e os fatores sociais que podem auxiliar ou dificultar o desenvolvimento dessas crianças.Os resultados atualizados permitem iniciar a construção de uma série histórica de dados sobre a primeira infância no df e subsidiar a sociedade e o poder público distrital com evidências científicas de qualidade, para a formulação e implantação de ações e serviços mais efetivos.

** Para mais detalhes da proposta vide SisCAEP.*

INSTITUTO DE PESQUISA E ESTATÍSTICA DO DISTRITO FEDERAL

Proposta	9 - IPEDF CODEPLAN
Objeto	REALIZAÇÃO DE PESQUISA: ROTINA DA PESSOA IDOSA
Situação do objeto	Depende de projetos
Objeto divisível	Não
Região Administrativa (Valor)	DISTRITO FEDERAL (R$ 400.000,00)
Valor Solicitado	R$ 400.000,00
UO	19219
Programa de Trabalho	08.241.6211.3711.0001
Natureza de Despesa (Valor)	339039 (R$ 400.000,00)
Legitimação Social	Documentações do Poder Executivo

Justificativa

As pessoas idosas (60 anos ou mais) representarão 16,6% da população do df em 2030. Conhecer a rotina, hábitos e necessidades do grupo de idosos é fundamental para orientar os gestores públicos na elaboração e implementação de políticas públicas para esse grupo, que crescerá de forma acelerada nas próximas décadas. Essa pesquisa permitirá investigar aspectos da saúde, emprego e renda, aposentadoria, benefícios sociais, moradia, mobilidade, cuidado, rede de apoio, entre outros. Tais dados serão fundamentais para a realização de ações já demandadas por essa população e, especialmente, para o planejamento de políticas públicas voltadas para o cenário futuro de uma população mais envelhecida.

** Para mais detalhes da proposta vide SisCAEP.*

INSTITUTO DE PESQUISA E ESTATÍSTICA DO DISTRITO FEDERAL

Proposta	10 - IPEDF CODEPLAN
Objeto	REALIZAÇÃO DE PESQUISA: CATADORES AUTÔNOMOS NO DISTRITO FEDERAL
Situação do objeto	Depende de projetos
Objeto divisível	Não
Região Administrativa (Valor)	DISTRITO FEDERAL (R$ 400.000,00)
Valor Solicitado	R$ 400.000,00
UO	19219
Programa de Trabalho	11.332.6228.3711.0001
Natureza de Despesa (Valor)	339039 (R$ 400.000,00)
Legitimação Social	Documentações do Poder Executivo

Justificativa

A pesquisa pretende compreender quem são os catadores autônomos de materiais recicláveis que atuam no distrito federal. Esses atores desempenham papel fundamental na implementação da política de resíduos sólidos e contribuem para a cadeia produtiva de reciclagem. No entanto, ainda são escassas as evidências científicas sobre o seu perfil, suas necessidades, desafios e motivações para não se tornarem associados/cooperados. A pesquisa, portanto, busca contribuir no levantamento dessas evidências, de forma a gerar subsídios para o aprimoramento de políticas públicas voltadas à inclusão socioeconômica dos catadores.

** Para mais detalhes da proposta vide SisCAEP.*

INSTITUTO DE PESQUISA E ESTATÍSTICA DO DISTRITO FEDERAL

Proposta	11 - IPEDF CODEPLAN
Objeto	REALIZAÇÃO DE PESQUISA: O PAPEL DOS MONITORES E DAS FAMÍLIAS NA EDUCAÇÃO INCLUSIVA
Situação do objeto	Depende de projetos
Objeto divisível	Não
Região Administrativa (Valor)	DISTRITO FEDERAL (R$ 200.000,00)
Valor Solicitado	R$ 200.000,00
UO	19219
Programa de Trabalho	12.367.6211.3711.0001
Natureza de Despesa (Valor)	339020 (R$ 200.000,00)
Legitimação Social	Documentações do Poder Executivo

Justificativa

A pesquisa pretende identificar e analisar os desafios da inclusão de alunos com necessidades educacionais especiais. Já foi desenvolvida uma pesquisa que captou o papel dos educadores sociais voluntários na educação inclusiva e mostrou-se pertinente captar também a perspectiva de outros dois atores: os monitores escolares e os pais/responsáveis de estudantes com necessidades educacionais especiais. Em síntese, torna-se crucial compreender como esses atores participam da educação inclusiva a fim de captar uma percepção mais integral da execução da política de educação inclusiva e o desenvolvimento de estratégias baseadas em evidências científicas que fortaleçam o campo de atuação no distrito.

** Para mais detalhes da proposta vide SisCAEP.*

INSTITUTO DE PESQUISA E ESTATÍSTICA DO DISTRITO FEDERAL

Proposta	12 - IPEDF CODEPLAN
Objeto	REALIZAÇÃO DE PESQUISA: TRABALHADORAS E TRABALHADORES DOMÉSTICOS NO DISTRITO FEDERAL
Situação do objeto	Depende de projetos
Objeto divisível	Não
Região Administrativa (Valor)	DISTRITO FEDERAL (R$ 250.000,00)
Valor Solicitado	R$ 250.000,00
UO	19219
Programa de Trabalho	14.422.6211.3711.0001
Natureza de Despesa (Valor)	339020 (R$ 250.000,00)
Legitimação Social	Documentações do Poder Executivo

Justificativa

A pesquisa buscará caracterizar as condições laborais de trabalhadoras/es em contextos domiciliares no distrito federal através do levantamento de dados como: condições de formalidade/informalidade (com carteira assinada, sem carteira assinada e diaristas), rotinas laborais diárias, deslocamentos entre residência e locais de trabalho (ou tempo de permanência nos locais de trabalho) e relações profissionais com as contratadas e com demais funcionários nos locais de trabalho, entre outras demandas. Ao aprofundar dados, como a pesquisa de emprego e desemprego, a pesquisa dará visibilidade a essa população e subsidiará ações voltadas para as trabalhadoras domésticas do distrito federal.

** Para mais detalhes da proposta vide SisCAEP.*

ADM. REG. DE ÁGUA QUENTE

Proposta	1 - RA XXXV
Objeto	IMPLANTAÇÃO DE ILUMINAÇÃO PÚBLICA NA RA DE ÁGUA QUENTE
Situação do objeto	Depende de projetos
Objeto divisível	Sim
Região Administrativa (Valor)	DISTRITO FEDERAL (R$ 2.500.000,00)
Valor Solicitado	R$ 2.500.000,00
UO	09139
Programa de Trabalho	25.752.6209.1836.7114
Natureza de Despesa (Valor)	449051 (R$ 2.500.000,00)
Legitimação Social	Não se aplica

Justificativa
Faz-se necessário a realização do projeto de iluminação pública, urbana e rural, visando melhorar a qualidade de vida da comunidade local, pois a iluminação pública é vertente importante para os cidadãos da região, seja rural ou urbana, vez que tem o condão de diminur a criminalidade, aumentar a sensação de segurança na comunidade, e evita acidentes de trânsito devido à falta de visibilidade. O público atingido é incontável em razão de melhorar a qualidade de vida dos moradores e das pessoas que transitam no local.

** Para mais detalhes da proposta vide SisCAEP.*

ADM. REG. DO SOL NASCENTE/PÔR DO SOL

Proposta	2 - RA XXXII
Objeto	IMPLANTAÇÃO DE ESTACIONAMENTO CENTRO OLÍMPICO PARQUE DA VAQUEJADA
Situação do objeto	Depende de projetos
Objeto divisível	Não
Região Administrativa (Valor)	POR DO SOL/SOL NASCENTE (R$ 850.000,00)
Valor Solicitado	R$ 850.000,00
UO	09136
Programa de Trabalho	15.451.6209.1110.NOVO
Natureza de Despesa (Valor)	449051 (R$ 850.000,00)
Legitimação Social	Não se aplica

Justificativa
Salvaguardar a ordem pública e o decoro urbano, para evitar situações que resultem no bloqueio do trânsito. Conforme informações obtidas no processos 04020-00000215/2024-10.

** Para mais detalhes da proposta vide SisCAEP.*

ADM. REG. DO SOL NASCENTE/PÔR DO SOL

Proposta	3 - RA XXXII
Objeto	MANUNTENÇÃO DE CAMPO SINTÉTICO SHSN QD 501 AE 1 E AE 2
Situação do objeto	Depende de projetos
Objeto divisível	Não
Região Administrativa (Valor)	POR DO SOL/SOL NASCENTE (R$ 400.000,00)
Valor Solicitado	R$ 400.000,00
UO	09136
Programa de Trabalho	15.451.6206.3048.NOVO
Natureza de Despesa (Valor)	449051 (R$ 400.000,00)
Legitimação Social	Não se aplica

Justificativa
Beneficiar toda a comunidade que necessita de mais espaços esportivos para promover a integração entre as pessoas e alavancar as relações sociais tão individualizadas recentemente, por práticas salutares. Conforme informações obtidas no processos 04020-00000215/2024-10 e 04020-00001195/2023-13.

** Para mais detalhes da proposta vide SisCAEP.*

ADM. REG. DO SOL NASCENTE/PÔR DO SOL

Proposta	4 - RA XXXII
Objeto	MANUTENÇÃO DE PARQUE INFANTIL SHSN QD 501 PRAÇA DECK TRECHO I
Situação do objeto	Depende de projetos
Objeto divisível	Não
Região Administrativa (Valor)	POR DO SOL/SOL NASCENTE (R$ 250.000,00)
Valor Solicitado	R$ 250.000,00
UO	09136
Programa de Trabalho	15.451.6206.3902.NOVO
Natureza de Despesa (Valor)	449051 (R$ 250.000,00)
Legitimação Social	Não se aplica

Justificativa
Beneficiar toda a comunidade que necessita de mais espaços de lazer para promover a integração entre as pessoas. Conforme informações obtidas no processos 04020-00000215/2024-10.

** Para mais detalhes da proposta vide SisCAEP.*

ADM. REG. DE CEILÂNDIA

Proposta	6 - RA IX
Objeto	AQUISIÇÃO E INSTALAÇÃO DE EQUIPAMENTOS PARA SISTEMA DE MONITORAMENTO POR CÂMERAS NA SEDE E TAMBÉM NO PARQUE DE SERVIÇOS DA RA-IX.
Situação do objeto	Depende de projetos
Objeto divisível	Não
Região Administrativa (Valor)	CEILÂNDIA (R$ 20.000,00)
Valor Solicitado	R$ 20.000,00
UO	09111
Programa de Trabalho	04.122.8205.8517.NOVO
Natureza de Despesa (Valor)	449052 (R$ 20.000,00)
Legitimação Social	Não se aplica

Justificativa
Proporcionar mais segurança tanto aos servidores quanto aos usuários da administração regional de ceilândia.

** Para mais detalhes da proposta vide SisCAEP.*

ADM. REG. DE CEILÂNDIA

Proposta	7 - RA IX
Objeto	AQUISIÇÃO DE COMPUTADORES E TECLADOS.
Situação do objeto	Depende de projetos
Objeto divisível	Sim
Região Administrativa (Valor)	CEILÂNDIA (R$ 40.000,00)
Valor Solicitado	R$ 40.000,00
UO	09111
Programa de Trabalho	04.126.8205.1471.NOVO
Natureza de Despesa (Valor)	449052 (R$ 40.000,00)
Legitimação Social	Não se aplica

Justificativa
Proporcionar melhoria na prestação dos serviços à população.

** Para mais detalhes da proposta vide SisCAEP.*

GDF